

Informe Epidemiológico - Monitoramento da Emergência - COVID-19

22 DE JANEIRO DE 2022

Nº 687

Tabela 1 – Frequência de casos segundo classificação operacional para COVID-19. Alagoas, 2020 a 2022.

Casos Notificados	Em investigação*		Casos Confirmados		Casos Descartados		Casos Recuperados		Óbito/Letalidade	
	Nº	%	Nº	%	Nº	%	Nº	%	Nº	%
706.044	8.514	1,2%	249.267	35,3%	448.263	63,5%	238.742	95,8%	6.405	2,6%

Fonte: CIEVS/AL dados em 22/01/2022.

* Casos notificados nos últimos 20 dias que estão aguardando encerramento com a classificação final nos sistemas de notificação (e-SUS e SIVEP) por parte dos estabelecimentos notificantes e/ou respectivos municípios. Este Dado não representa número de amostra em análise laboratorial no LACEN, sendo esta informação expressa no gráfico 09.

SÍNDROME GRIPAL (SG)

Figura 1 – Casos confirmados de SG por COVID-19, segundo sexo. Alagoas, 2020 a 2022.

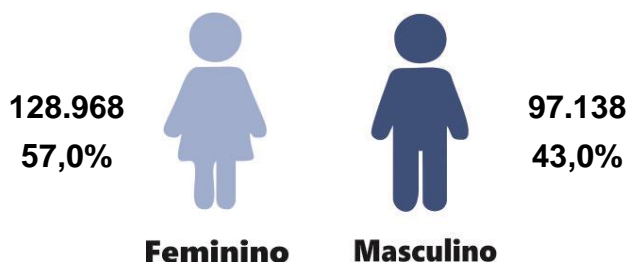

Fonte: CIEVS/AL dados em 22/01/2022.

Gráfico 1 – Frequência de casos confirmados de SG por COVID-19, segundo evolução. Alagoas, 2020 a 2022.

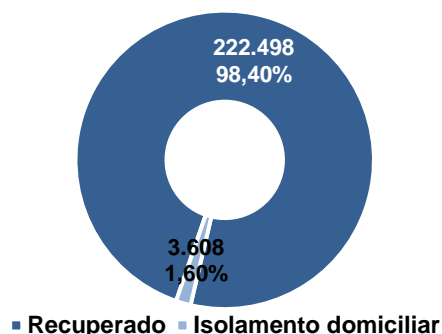

Fonte: CIEVS/AL dados em 22/01/2022.

Gráfico 2 – Casos confirmados de SG por COVID-19, segundo faixa etária. Alagoas, 2020 a 2022.

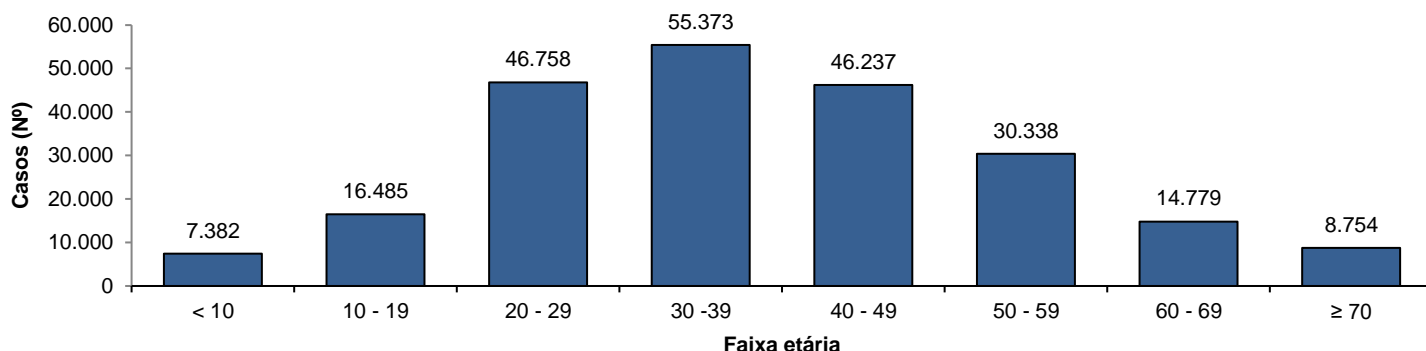

Fonte: CIEVS/AL dados em 22/01/2022.

SÍNDROME RESPIRATÓRIA AGUDA GRAVE (SRAG)

Figura 2 – Casos confirmados de SRAG por COVID-19, segundo sexo. Alagoas, 2020 a 2022.

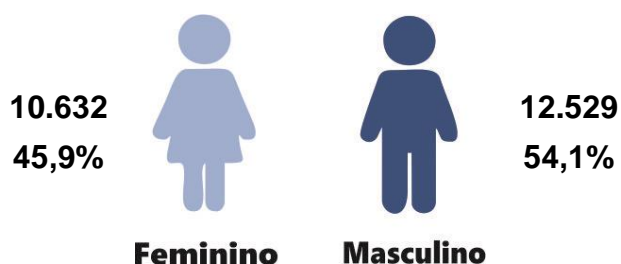

Fonte: CIEVS/AL dados em 22/01/2022.

Gráfico 3 – Frequência de casos confirmados de SRAG por COVID-19, segundo evolução. Alagoas, 2020 a 2022.

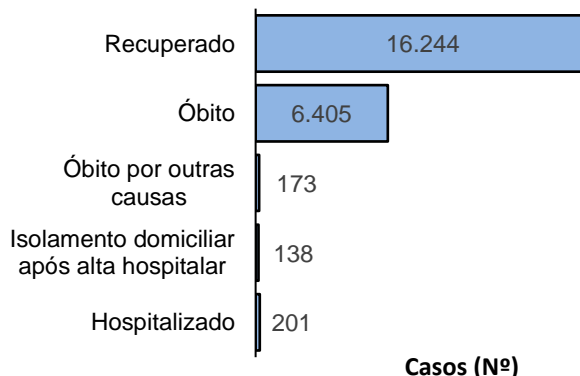

Fonte: CIEVS/AL dados em 22/01/2022.

Gráfico 4 – Frequência da faixa etária dos casos confirmados de SRAG por COVID-19. Alagoas, 2020 a 2022.

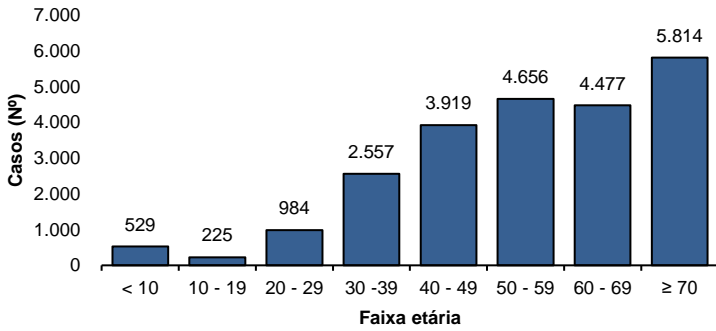

Fonte: CIEVS/AL dados em 22/01/2022.

Gráfico 5 – Frequência de casos confirmados de SRAG por COVID-19, segundo raça/cor. Alagoas, 2020 a 2022.

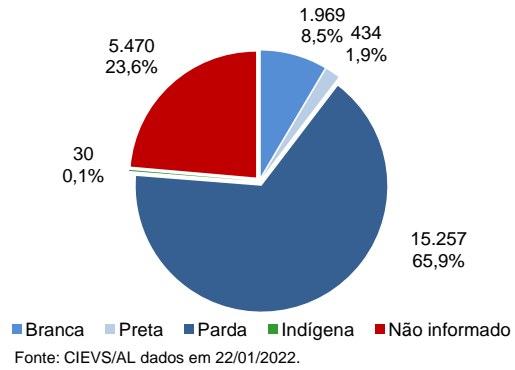

Fonte: CIEVS/AL dados em 22/01/2022.

ÓBITOS CONFIRMADOS

Gráfico 6 – Pirâmide etária dos óbitos confirmados por COVID-19, segundo sexo. Alagoas, 2020 a 2022.

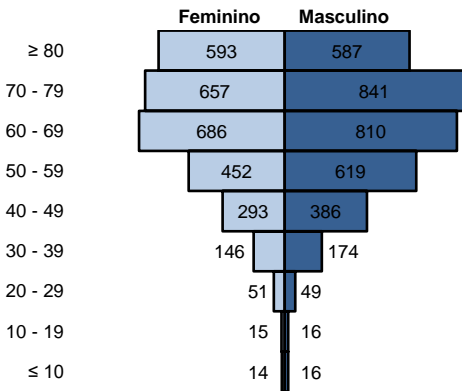

Fonte: CIEVS/AL dados em 22/01/2022.

Gráfico 7 – Frequência de óbitos confirmados por COVID-19, segundo raça/cor. Alagoas, 2020 a 2022.

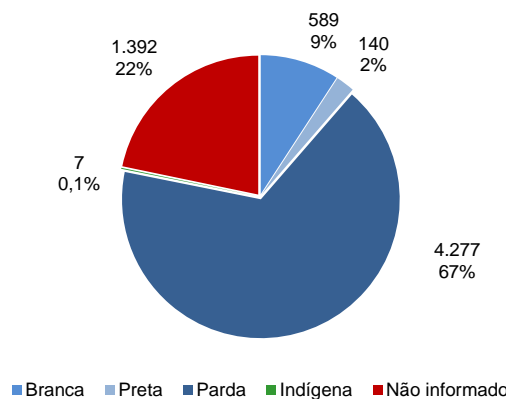

Fonte: CIEVS/AL dados em 22/01/2022.

Gráfico 8 – Frequência dos óbitos confirmados por COVID-19, segundo comorbidade e fator de risco. Alagoas, 2020 a 2022.

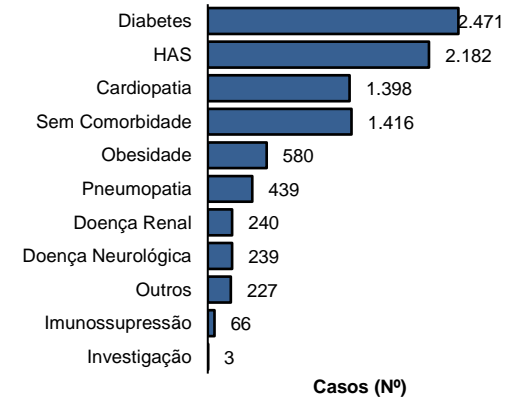

Fonte: CIEVS/AL dados em 22/01/2022.

DIAGNÓSTICO LABORATORIAL

Gráfico 9 – Número de exames recebidos e liberados pelo LACEN/AL, segundo mês de solicitação. Alagoas, 2020 a 2022.

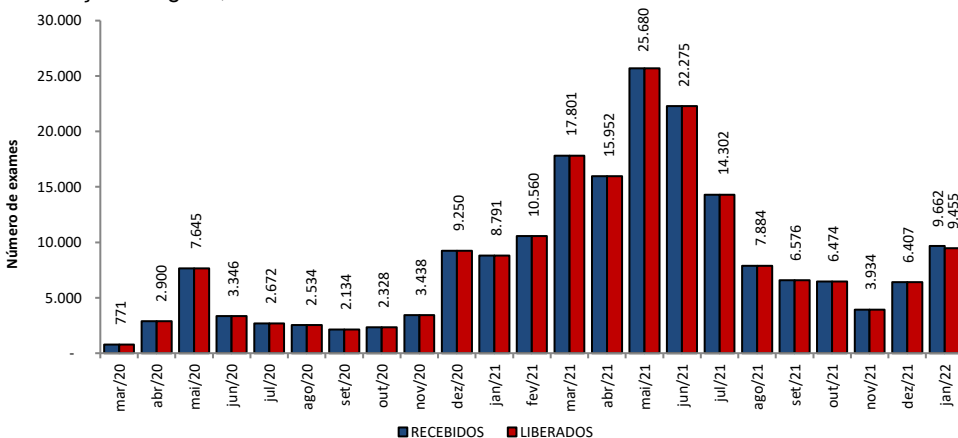

Fonte: LACEN/AL dados em 22/01/2022.

Gráfico 10 – Proporção de resultados confirmados e descartados por diagnóstico laboratorial realizado por RT-PCR, segundo mês de solicitação. Alagoas, 2020 a 2022.

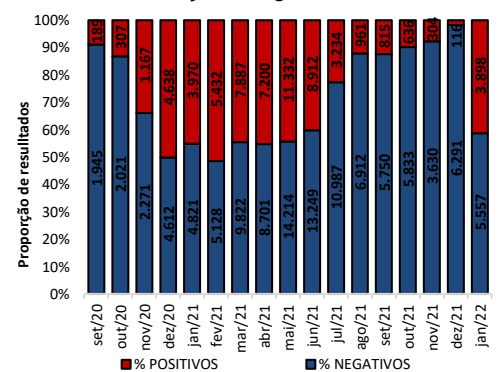

Fonte: LACEN/AL dados em 22/01/2022.

TESTES LABORATORIAIS

QUANTITATIVO GERAL DE TESTES REALIZADOS EM 21/01/2022	
Teste RT-PCR	1011
Confirmados	701
Descartados	310
ESTOQUE DE TESTES DISPONÍVEIS PARA DIAGNÓSTICO	
Kit amplificação RT-PCR (Reações)	9.502

Fonte: LACEN/AL dados em 22/01/2022.

CRITÉRIOS DE CONFIRMAÇÃO

CRITÉRIO	Nº	%
Laboratorial	235.207	94,4
Teste Rápido	148.153	59,4
RT-PCR	83.405	33,5
Sorologia	3.463	1,4
Não Informado	186	0,1
Clínico	8.532	3,4
Clínico-Epidemiológico	5.199	2,1
Clínico-Imagem	329	0,1

Fonte: CIEVS/AL dados em 22/01/2022.

PROFISSIONAIS DA SAÚDE

Casos Confirmados (Geral)

249.267

Profissionais da Saúde Confirmados

7.784

Percentual de Confirmados

3,1%

Fonte: e-SUS VE dados em 22/01/2022.

EVOLUÇÃO DE CASOS E ÓBITOS POR SEMANA EPIDEMIOLÓGICA

Gráfico 11 – Frequência de casos e óbitos confirmados segundo semana epidemiológica de ocorrência. Alagoas, 2020 a 2022.

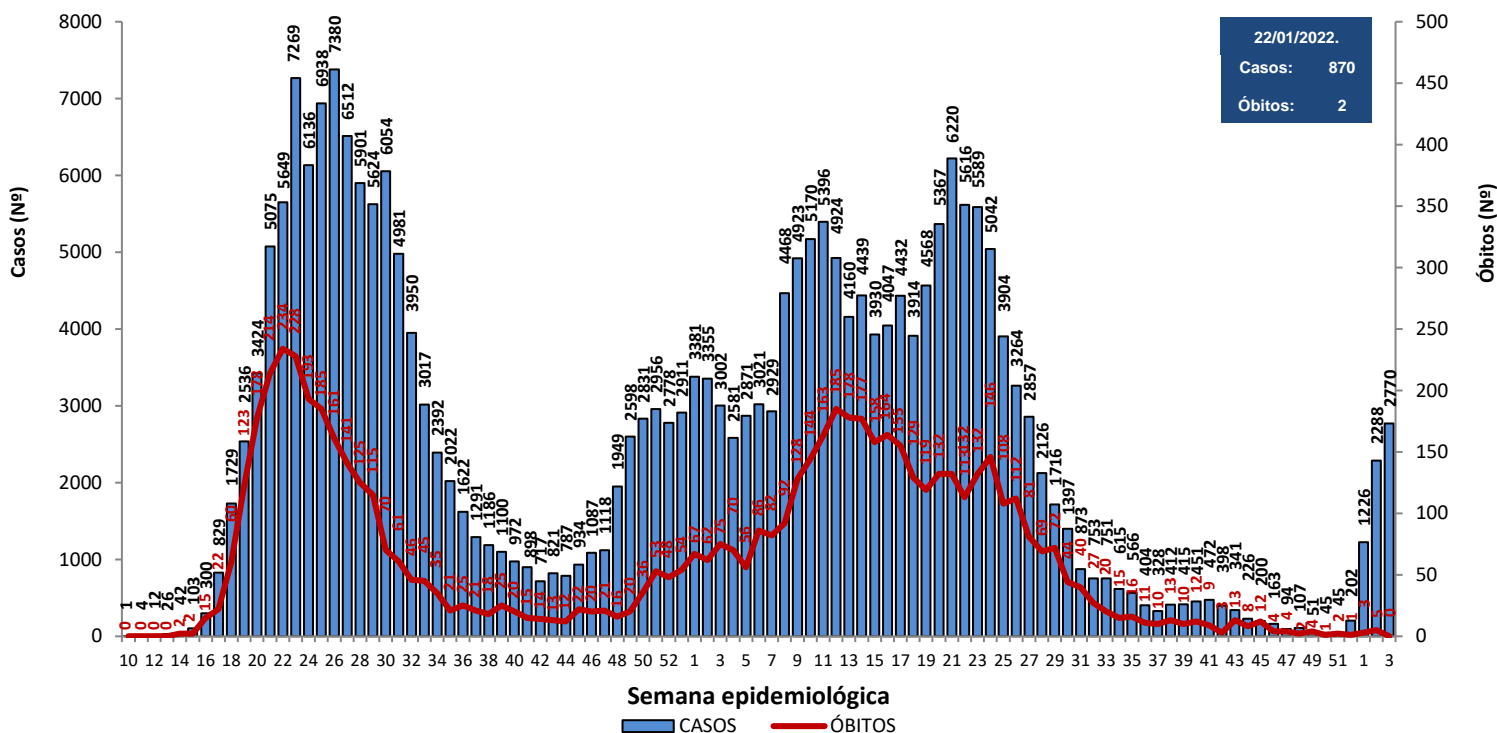

Fonte: CIEVS/AL dados em 22/01/2022.

Gráfico 12 – Frequência de casos por região (metropolitana e demais municípios) segundo semana epidemiológica de ocorrência. Alagoas, 2020 a 2022.

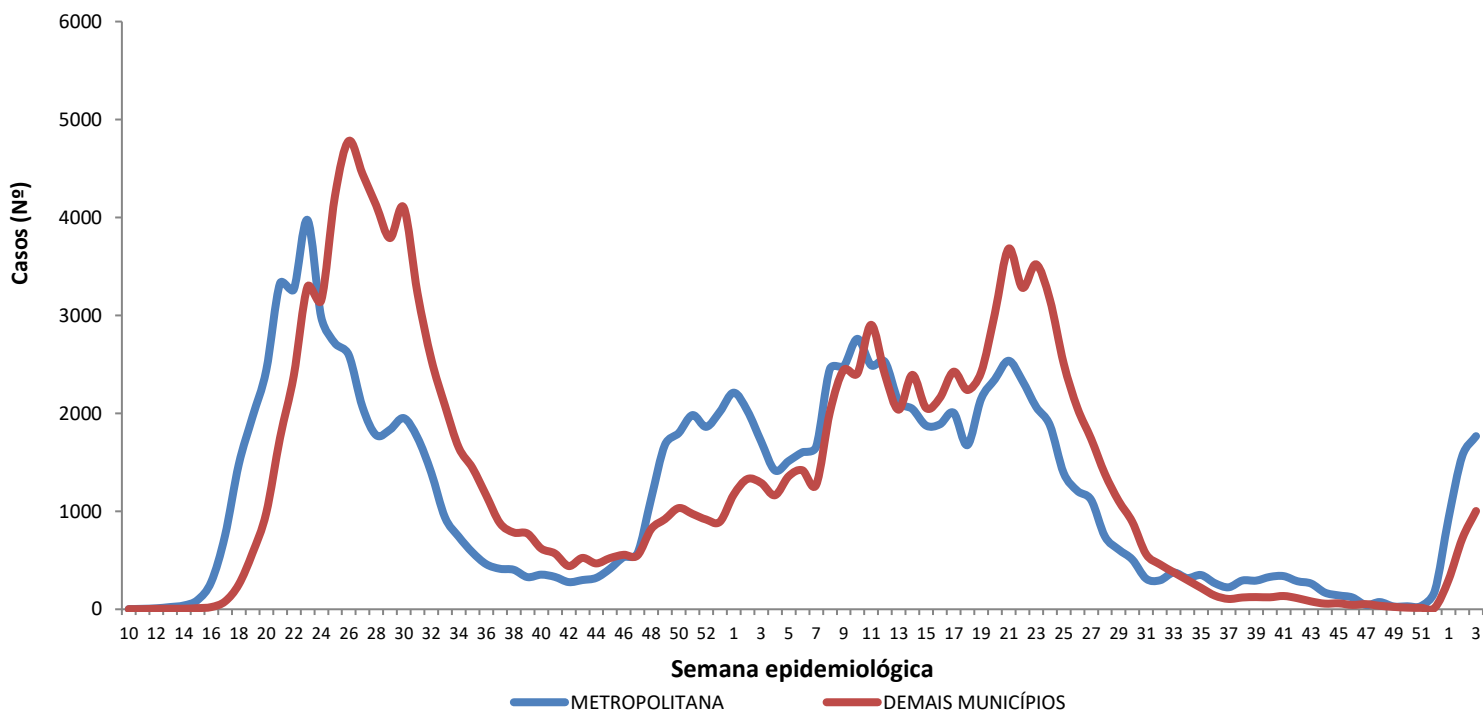

Região Metropolitana de Maceió – Barra de Santo Antônio, Barra de São Miguel, Coqueiro Seco, Maceió, Marechal Deodoro, Messias, Murici, Paripueira, Pilar, Rio Largo, Santa Luzia do Norte e Satuba.

Fonte: CIEVS/AL dados em 22/01/2022.

DISTRIBUIÇÃO ESPACIAL

Figura 3 – Taxa de incidência acumulada (por 100.000 hab.) dos casos confirmados da COVID-19, segundo município de residência. Alagoas, 2020 a 2022.

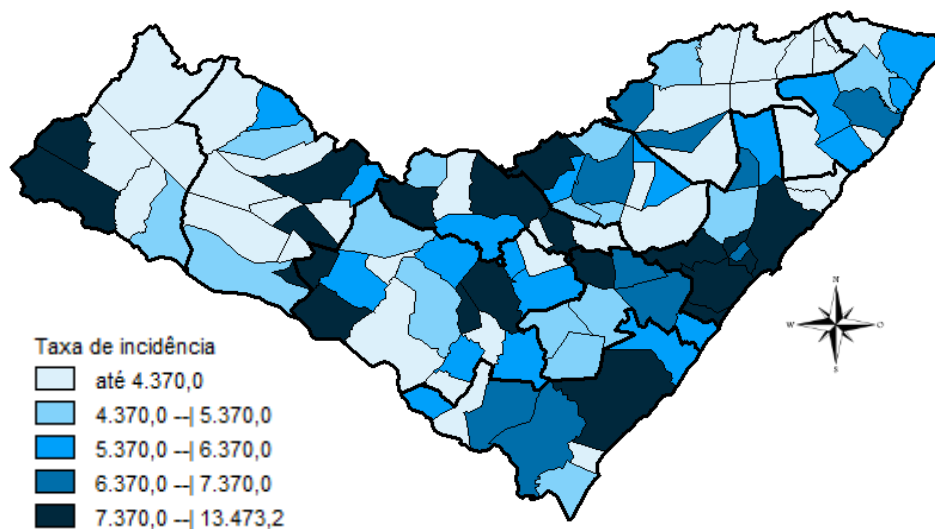

Fonte: CIEVS/AL dados em 22/01/2022.

Figura 4 – Taxa de incidência (por 100.000 hab.) dos casos confirmados da COVID-19, nos últimos 28 dias (25 de dezembro a 21 de Janeiro), segundo município de residência. Alagoas, 2021 e 2022.

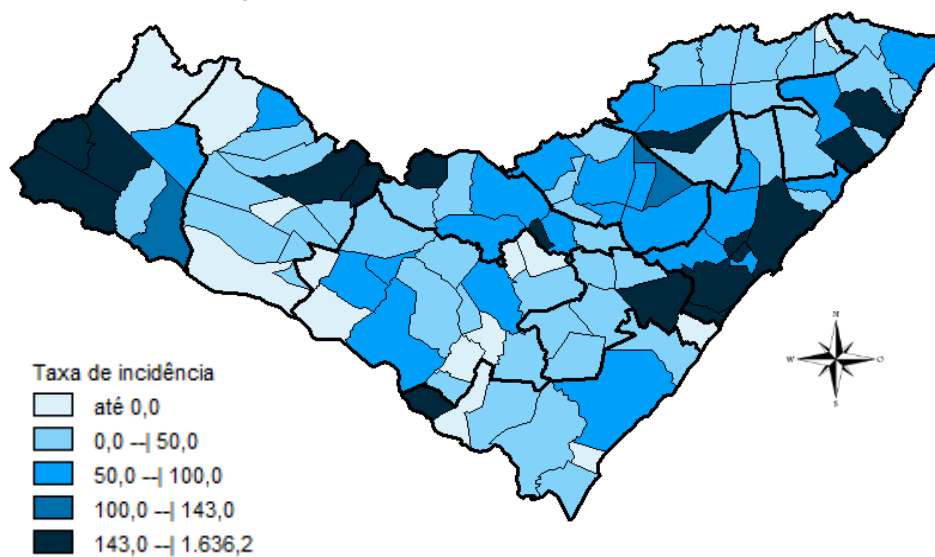

Fonte: CIEVS/AL dados em 22/01/2022.

Figura 5 – Taxa de mortalidade acumulada (por 100.000 hab.) dos casos confirmados da COVID-19, segundo município de residência. Alagoas, 2020 a 2022.

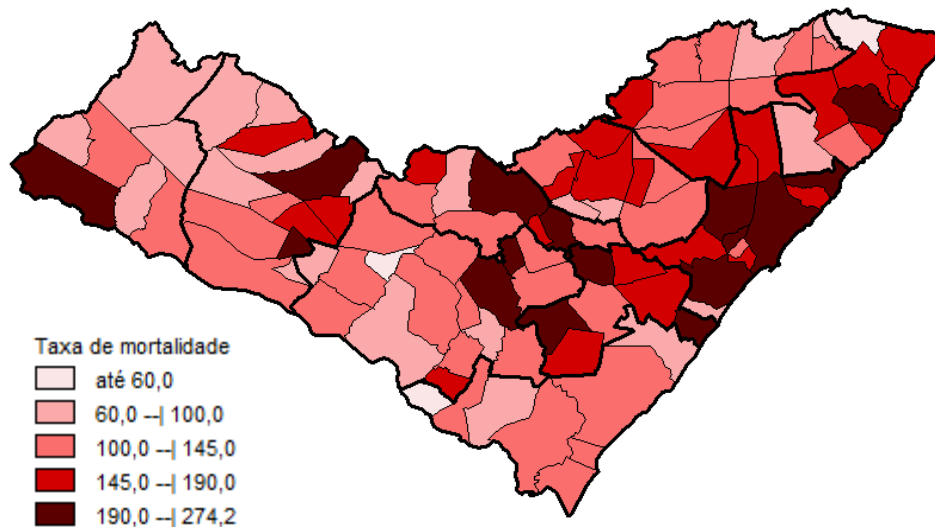

Fonte: CIEVS/AL dados em 22/01/2022.

DISTRIBUIÇÃO ESPACIAL

Tabela 2 – Frequência de casos e óbitos confirmados de COVID-19, e casos em investigação segundo município de residência. Alagoas, 2020 a 2022.

MUNICÍPIO DE RESIDÊNCIA	CASOS	ÓBITOS	INVESTIGAÇÃO*	MUNICÍPIO DE RESIDÊNCIA	CASOS	ÓBITOS	INVESTIGAÇÃO*
Água Branca	616	25	8	Mata Grande	520	21	244
Anadia	1.536	34	59	Matriz do Camaragibe	1.550	44	19
Arapiraca	31.494	538	810	Messias	1.230	29	166
Atalaia	1.339	54	47	Minador do Negrão	266	10	34
Barra de Santo Antônio	481	33	22	Monteirópolis	288	14	4
Barra de São Miguel	742	8	34	Murici	1.073	49	51
Batalha	1.151	20	1	Novo Lino	244	13	14
Belém	141	8	12	Olho d'Água das Flores	1.771	40	10
Belo Monte	557	9	0	Olho d'Água do Casado	143	6	3
Boca da Mata	2.003	46	18	Olho d'Água Grande	212	9	2
Branquinha	778	14	39	Oliveira	471	17	34
Cacimbinhas	914	12	3	Ouro Branco	666	11	24
Cajueiro	664	31	6	Palestina	511	4	1
Campestre	266	6	0	Palmeira dos Índios	5.476	158	169
Campo Alegre	2.847	76	66	Pão de Açúcar	1.241	30	5
Campo Grande	553	11	4	Pariconha	814	10	64
Canapi	449	12	6	Paripueira	392	24	4
Capela	1.066	17	2	Passo de Camaragibe	861	22	0
Carneiros	380	11	11	Paulo Jacinto	432	14	8
Chã Preta	383	11	4	Penedo	4.395	85	118
Coité do Noia	580	21	0	Piaçabuçu	951	23	51
Colônia Leopoldina	391	19	27	Pilar	4.056	60	8
Coqueiro Seco	494	9	47	Pindoba	150	2	23
Coruripe	4.383	60	14	Piranhas	1.239	26	24
Craíbas	1.415	30	3	Poço das Trincheiras	560	11	24
Delmiro Gouveia	4.438	136	14	Porto Calvo	1.227	48	5
Dois Riachos	649	8	15	Porto de Pedras	530	15	0
Estrela de Alagoas	604	18	7	Porto Real do Colégio	614	21	23
Feira Grande	816	20	185	Quebrangulo	1.156	15	245
Feliz Deserto	171	5	0	Rio Largo	3.776	185	61
Flexeiras	706	20	1	Roteiro	367	14	2
Girau do Ponciano	1.928	50	2	Santa Luzia do Norte	520	9	7
Ibateguara	641	19	0	Santana do Ipanema	5.056	103	480
Igaci	1.467	29	5	Santana do Mundaú	791	19	49
Igreja Nova	1.631	22	605	São Brás	414	4	17
Inhapi	494	17	6	São José da Laje	1.205	30	4
Jacaré dos Homens	464	5	0	São José da Tapera	1.374	41	24
Jacuípe	188	4	1	São Luís do Quitunde	1.372	27	5
Japaratinga	470	15	0	São Miguel dos Campos	4.005	100	69
Jaramataia	123	3	0	São Miguel dos Milagres	339	15	1
Jequiá da Praia	635	11	2	São Sebastião	1.946	38	16
Joaquim Gomes	738	27	11	Satuba	1.203	38	10
Jundiá	163	5	0	Senador Rui Palmeira	420	13	8
Junqueiro	1.163	48	15	Tanque d'Arca	460	12	6
Lagoa da Canoa	1.355	24	315	Taquarana	764	26	1
Limoeiro de Anadia	1.583	34	345	Teotônio Vilela	2.260	71	542
Maceió	97.505	2.815	2.436	Traipu	673	24	37
Major Isidoro	977	23	179	União Dos Palmares	2.817	86	234
Mar Vermelho	169	3	2	Viçosa	1.891	39	41
Maragogi	1.826	51	4	Total	249.267	6.405	8.514
Maravilha	404	16	11				
Marechal Deodoro	7.084	119	116				
Maribondo	560	18	3				

Fonte: CIEVS/AL dados em 22/01/2022.

* Casos notificados nos últimos 20 dias que estão aguardando encerramento com a classificação final nos sistemas de notificação (e-SUS e SIVEP) por parte dos estabelecimentos notificantes e/ou respectivos municípios.

TAXA DE INCIDÊNCIA

Gráfico 13 – Taxa de incidência (por 100.000 hab.) da COVID-19, segundo município de residência. Alagoas, 2020 a 2022.

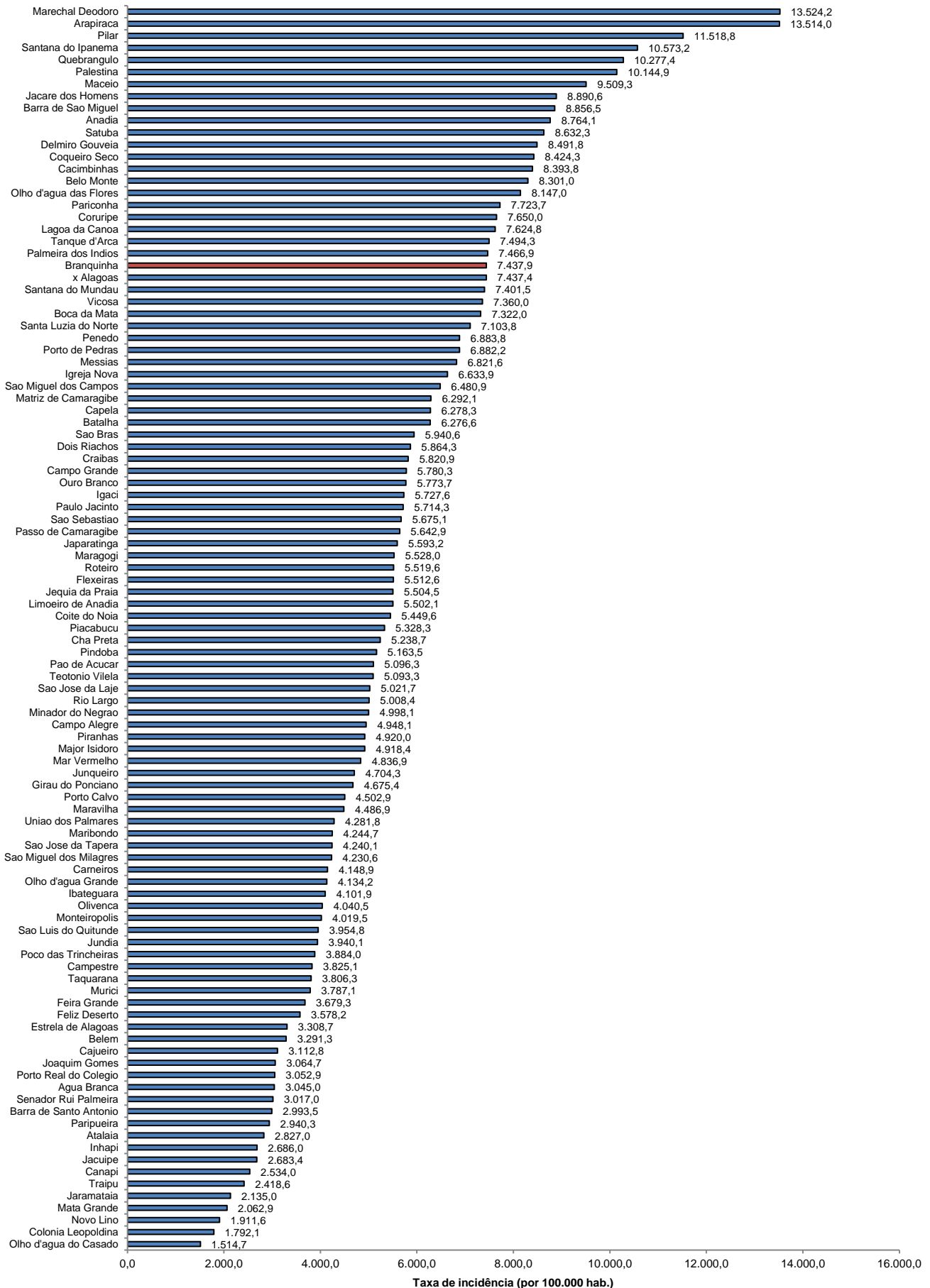

Fonte: CIEVS/AL dados em 22/01/2022. Estimativa TCU/IBGE 2020

TAXA DE INCIDÊNCIA

Gráfico 14 – Taxa de incidência (por 100.000 hab.) da COVID-19, nos últimos 28 dias (25 de dezembro a 21 de Janeiro), segundo município de residência. Alagoas, 2021 e 2022.

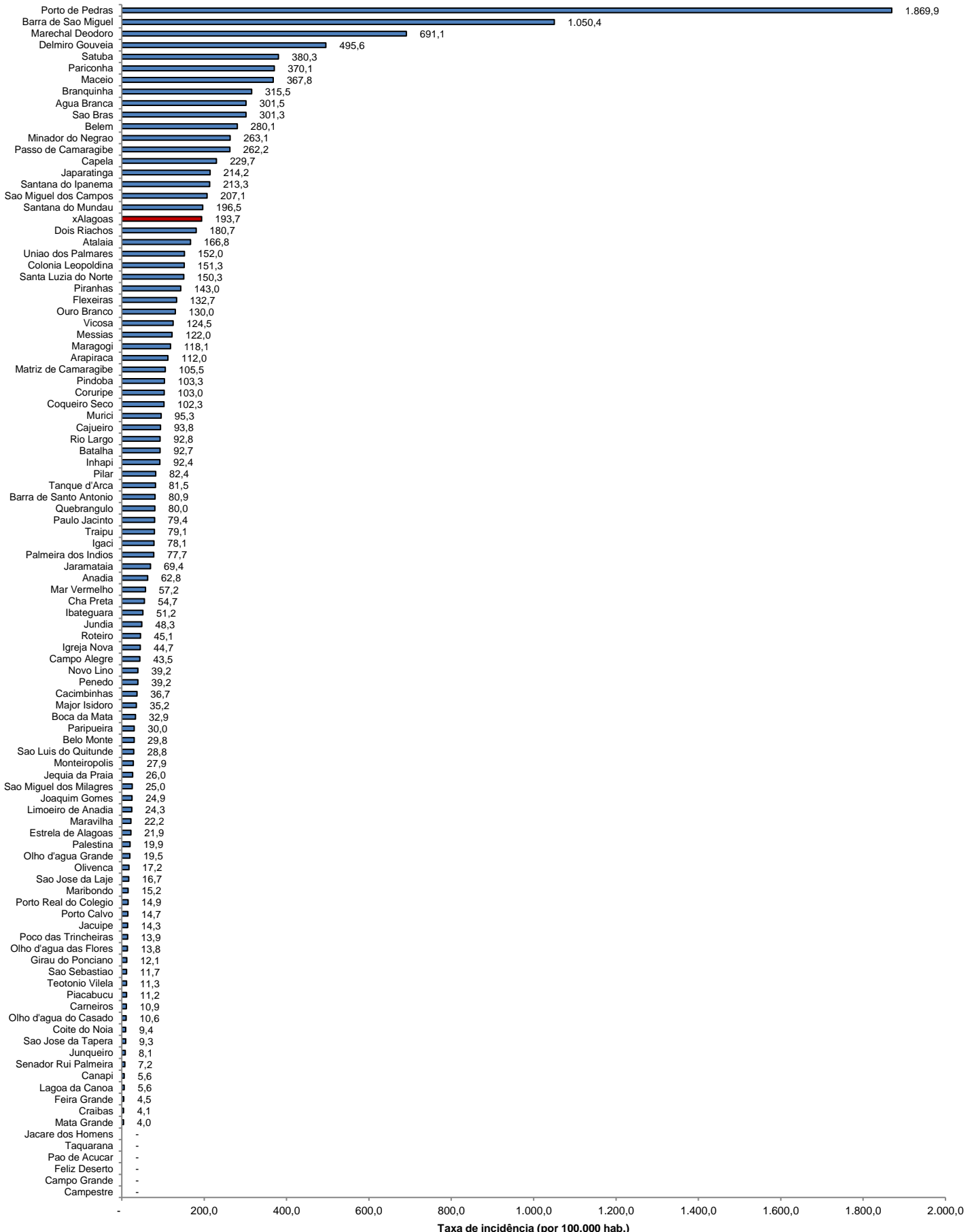

Fonte: CIEVS/AL dados em 22/01/2022. Estimativa TCU/IBGE 2020