

**Informe Epidemiológico - Monitoramento da Emergência - COVID-19**

**23 DE JANEIRO DE 2022**

**Nº 688**

**Tabela 1** – Frequência de casos segundo classificação operacional para COVID-19. Alagoas, 2020 a 2022.

Casos Notificados	Em investigação*		Casos Confirmados		Casos Descartados		Casos Recuperados		Óbito/Letalidade	
	Nº	%	Nº	%	Nº	%	Nº	%	Nº	%
707.054	7.658	1,1%	250.239	35,4%	449.157	63,5%	239.319	95,6%	6.407	2,6%

Fonte: CIEVS/AL dados em 23/01/2022.

\* Casos notificados nos últimos 20 dias que estão aguardando encerramento com a classificação final nos sistemas de notificação (e-SUS e SIVEP) por parte dos estabelecimentos notificantes e/ou respectivos municípios. Este Dado não representa número de amostra em análise laboratorial no LACEN, sendo esta informação expressa no gráfico 09.

**SÍNDROME GRIPAL (SG)**

**Figura 1** – Casos confirmados de SG por COVID-19, segundo sexo. Alagoas, 2020 a 2022.

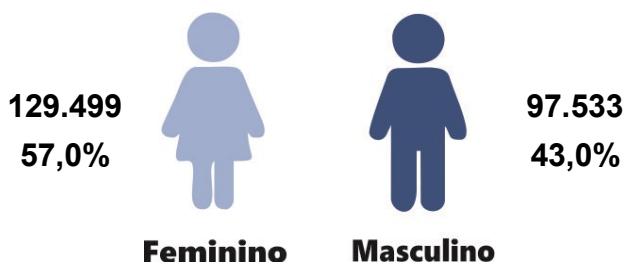

Fonte: CIEVS/AL dados em 23/01/2022.

**Gráfico 1** – Frequência de casos confirmados de SG por COVID-19, segundo evolução. Alagoas, 2020 a 2022.

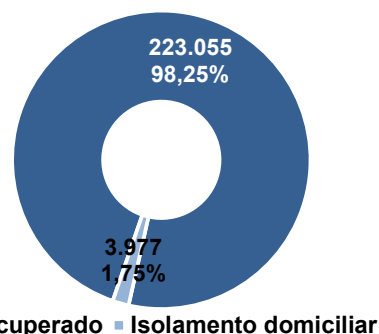

Fonte: CIEVS/AL dados em 23/01/2022.

**Gráfico 2** – Casos confirmados de SG por COVID-19, segundo faixa etária. Alagoas, 2020 a 2022.

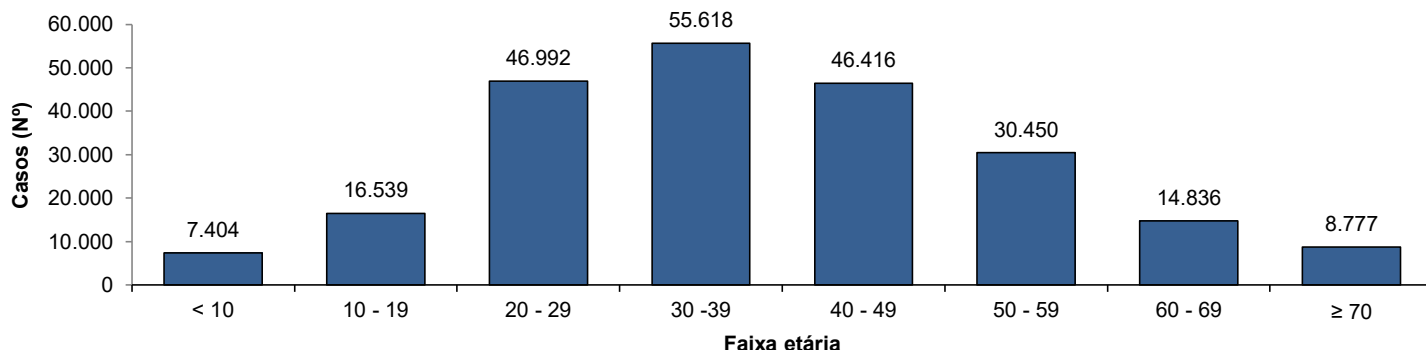

Fonte: CIEVS/AL dados em 23/01/2022.

**SÍNDROME RESPIRATÓRIA AGUDA GRAVE (SRAG)**

**Figura 2** – Casos confirmados de SRAG por COVID-19, segundo sexo. Alagoas, 2020 a 2022.

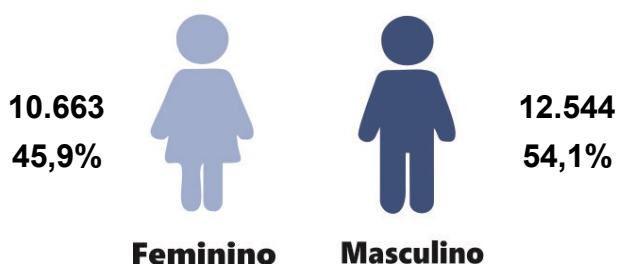

Fonte: CIEVS/AL dados em 23/01/2022.

**Gráfico 3** – Frequência de casos confirmados de SRAG por COVID-19, segundo evolução. Alagoas, 2020 a 2022.

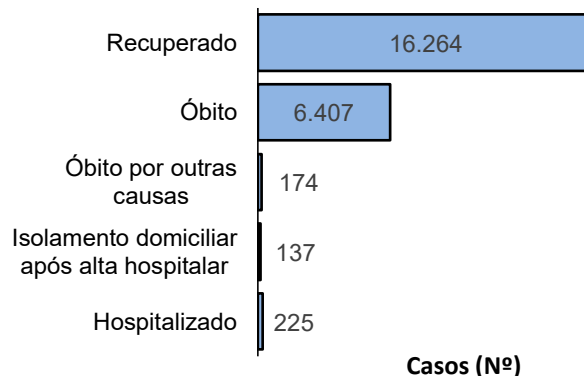

Fonte: CIEVS/AL dados em 23/01/2022.

**Gráfico 4** – Frequência da faixa etária dos casos confirmados de SRAG por COVID-19. Alagoas, 2020 a 2022.

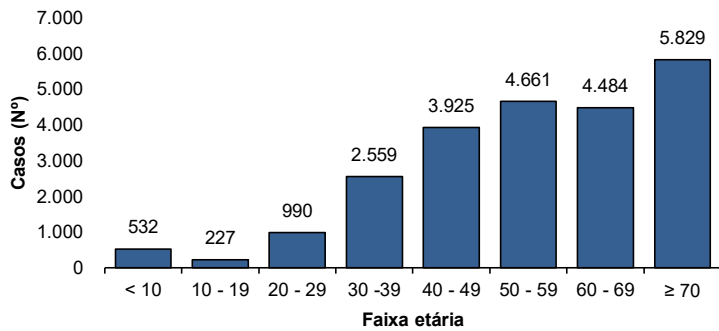

Fonte: CIEVS/AL dados em 23/01/2022.

**Gráfico 5** – Frequência de casos confirmados de SRAG por COVID-19, segundo raça/cor. Alagoas, 2020 a 2022.

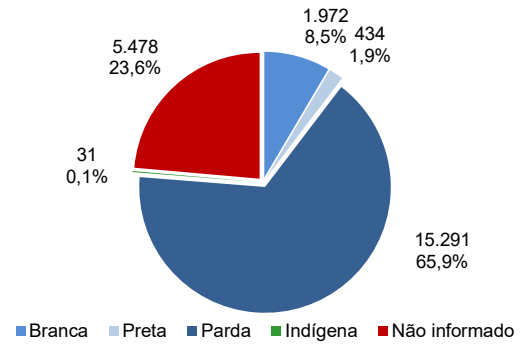

Fonte: CIEVS/AL dados em 23/01/2022.

## ÓBITOS CONFIRMADOS

**Gráfico 6** – Pirâmide etária dos óbitos confirmados por COVID-19, segundo sexo. Alagoas, 2020 a 2022.

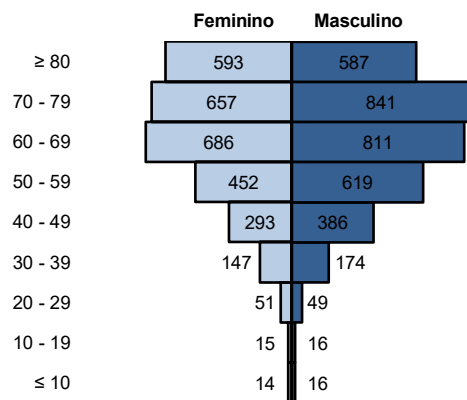

Fonte: CIEVS/AL dados em 23/01/2022.

**Gráfico 7** – Frequência de óbitos confirmados por COVID-19, segundo raça/cor. Alagoas, 2020 a 2022.

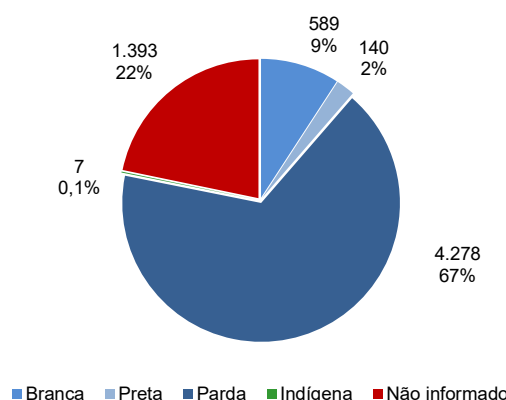

Fonte: CIEVS/AL dados em 23/01/2022.

**Gráfico 8** – Frequência dos óbitos confirmados por COVID-19, segundo comorbidade e fator de risco. Alagoas, 2020 a 2022.

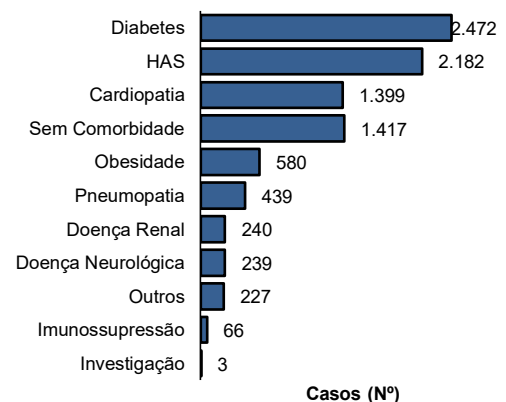

Fonte: CIEVS/AL dados em 23/01/2022.

## DIAGNÓSTICO LABORATORIAL

**Gráfico 9** – Número de exames recebidos e liberados pelo LACEN/AL, segundo mês de solicitação. Alagoas, 2020 a 2022.

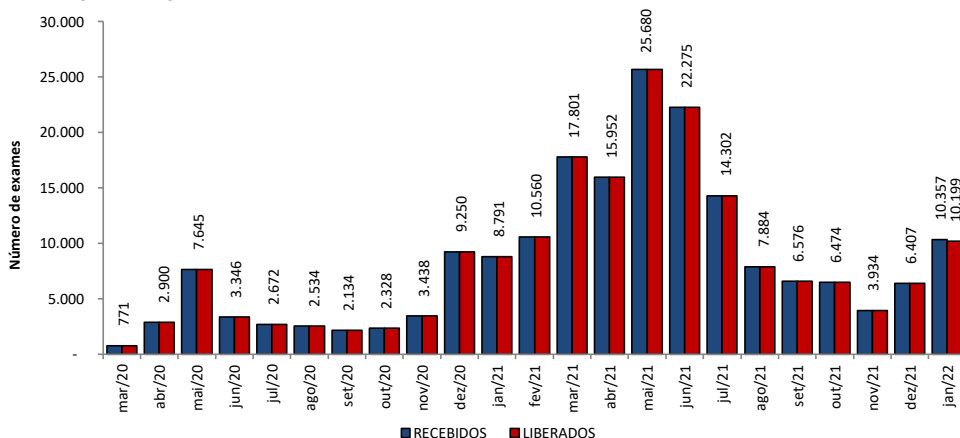

Fonte: LACEN/AL dados em 23/01/2022.

**Gráfico 10** – Proporção de resultados confirmados e descartados por diagnóstico laboratorial realizado por RT-PCR, segundo mês de solicitação. Alagoas, 2020 a 2022.

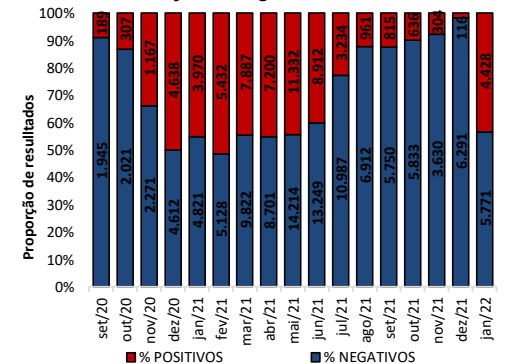

Fonte: LACEN/AL dados em 23/01/2022.

## TESTES LABORATORIAIS

### QUANTITATIVO GERAL DE TESTES REALIZADOS EM 22/01/2022

<b>Teste RT-PCR</b>	<b>744</b>
Confirmados	530
Descartados	214

### ESTOQUE DE TESTES DISPONÍVEIS PARA DIAGNÓSTICO

<b>Kit amplificação RT-PCR (Reações)</b>	<b>8.758</b>
--	--------------

Fonte: LACEN/AL dados em 23/01/2022.

## CRITÉRIOS DE CONFIRMAÇÃO

CRITÉRIO	Nº	%
<b>Laboratorial</b>	<b>236.179</b>	<b>94,4</b>
Teste Rápido	148.478	59,3
RT-PCR	84.048	33,6
Sorologia	3.463	1,4
Não Informado	190	0,1
<b>Clínico</b>	<b>8.532</b>	<b>3,4</b>
Clínico-Epidemiológico	5.199	2,1
Clínico-Imagem	329	0,1

Fonte: CIEVS/AL dados em 23/01/2022.

PROFISSIONAIS DA SAÚDE

Casos Confirmados (Geral)	250.239	Profissionais da Saúde Confirmados	7.786	Percentual de Confirmados	3,1%
---------------------------	---------	------------------------------------	-------	---------------------------	------

Fonte: e-SUS VE dados em 23/01/2022.

EVOLUÇÃO DE CASOS E ÓBITOS POR SEMANA EPIDEMIOLÓGICA

Gráfico 11 – Frequência de casos e óbitos confirmados segundo semana epidemiológica de ocorrência. Alagoas, 2020 a 2022.

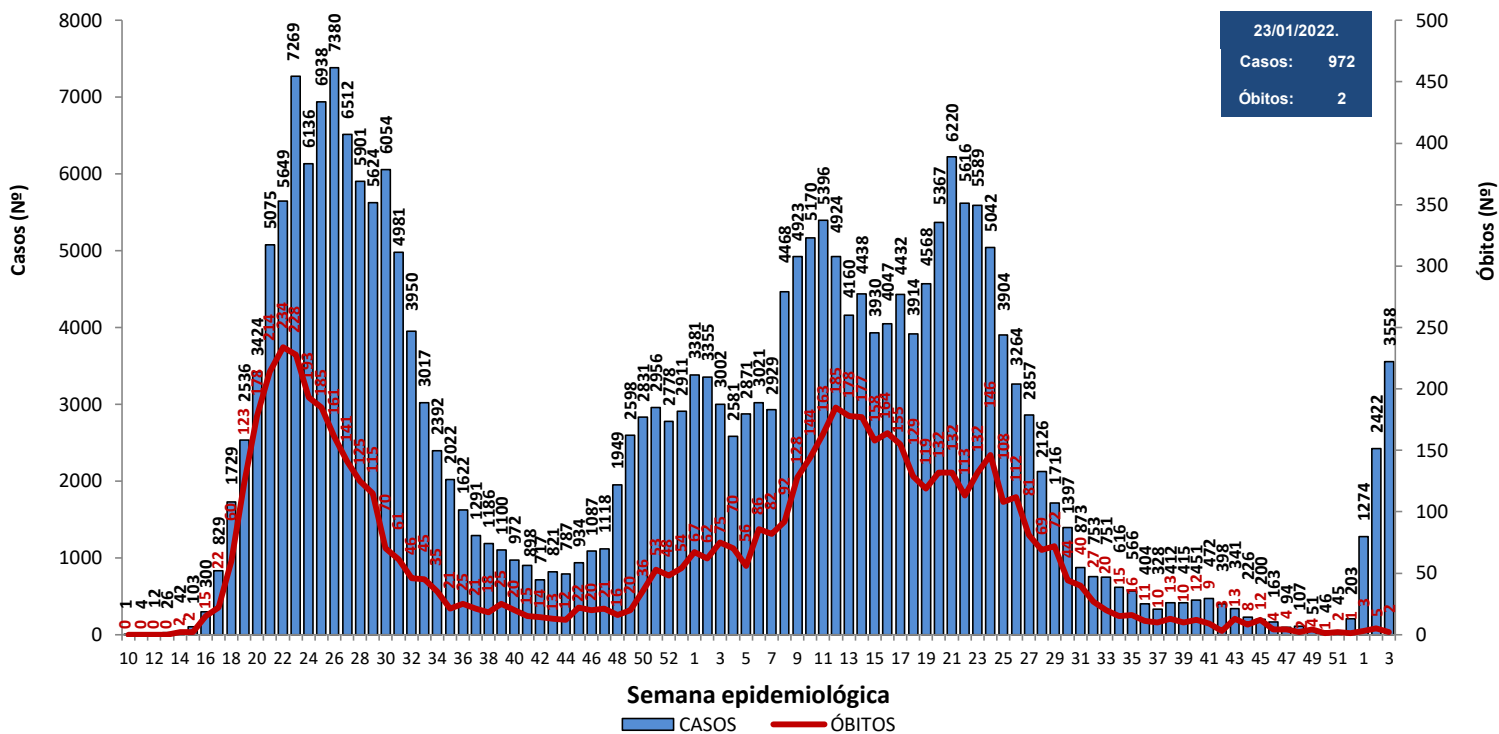

Fonte: CIEVS/AL dados em 23/01/2022.

Gráfico 12 – Frequência de casos por região (metropolitana e demais municípios) segundo semana epidemiológica de ocorrência. Alagoas, 2020 a 2022.

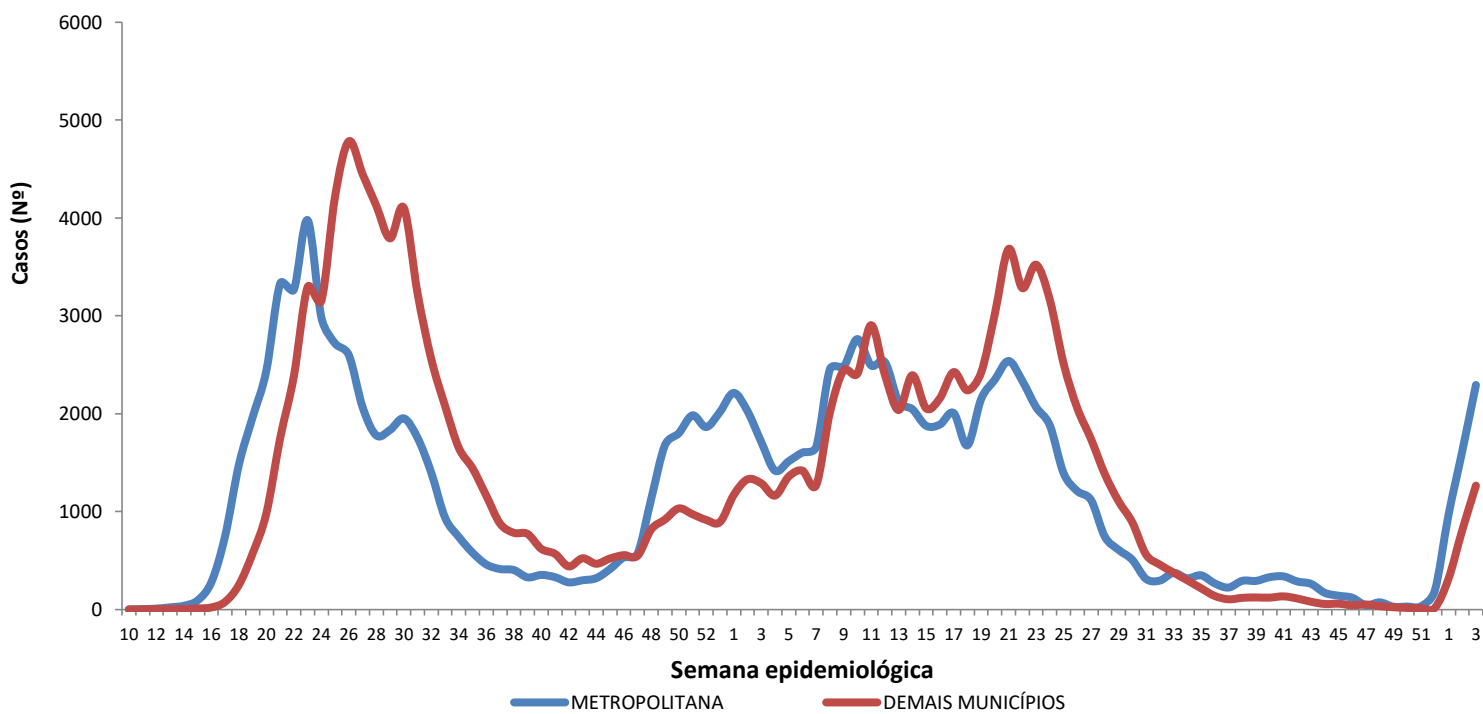

Região Metropolitana de Maceió – Barra de Santo Antônio, Barra de São Miguel, Coqueiro Seco, Maceió, Marechal Deodoro, Messias, Murici, Paripueira, Pilar, Rio Largo, Santa Luzia do Norte e Satuba.

Fonte: CIEVS/AL dados em 23/01/2022.

DISTRIBUIÇÃO ESPACIAL

**Figura 3** – Taxa de incidência acumulada (por 100.000 hab.) dos casos confirmados da COVID-19, segundo município de residência. Alagoas, 2020 a 2022.

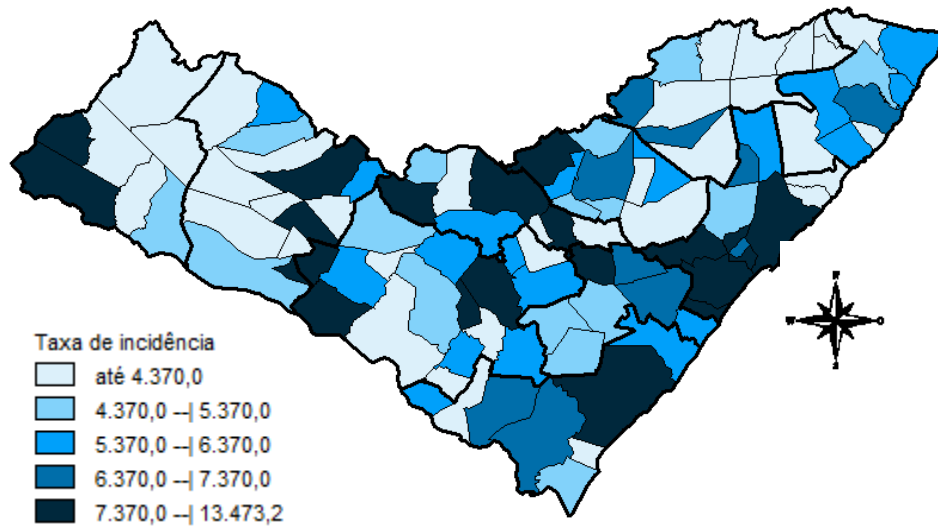

Fonte: CIEVS/AL dados em 23/01/2022.

**Figura 4** – Taxa de incidência (por 100.000 hab.) dos casos confirmados da COVID-19, nos últimos 28 dias (26 de dezembro a 22 de Janeiro), segundo município de residência. Alagoas, 2021 e 2022.

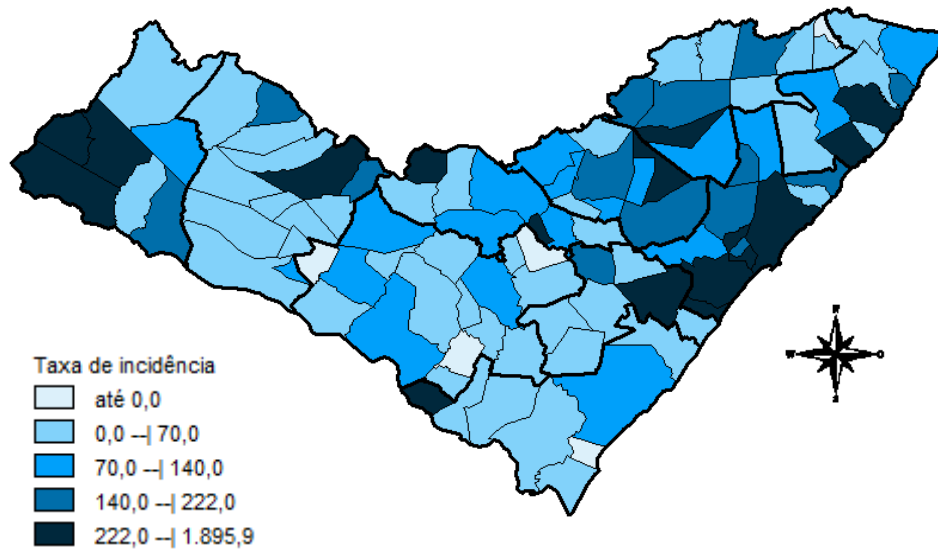

Fonte: CIEVS/AL dados em 23/01/2022.

**Figura 5** – Taxa de mortalidade acumulada (por 100.000 hab.) dos casos confirmados da COVID-19, segundo município de residência. Alagoas, 2020 a 2022.

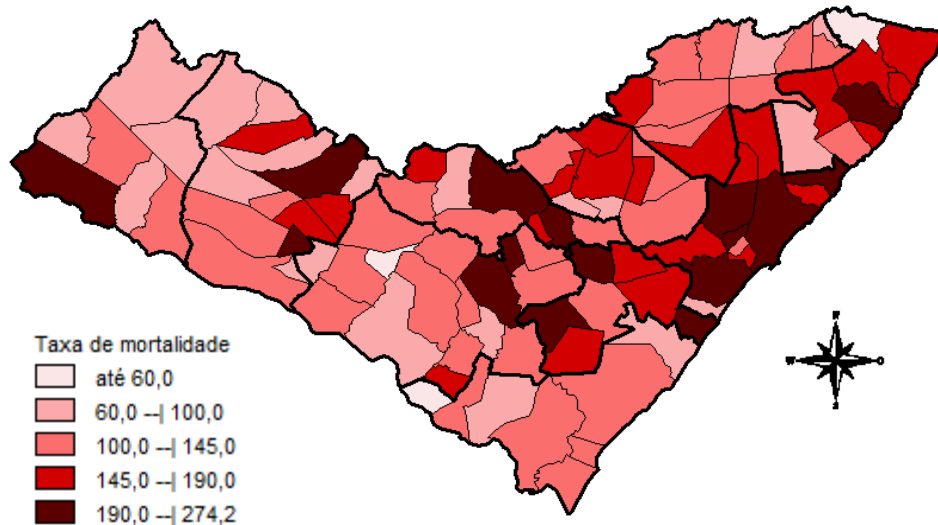

Fonte: CIEVS/AL dados em 23/01/2022.

## DISTRIBUIÇÃO ESPACIAL

**Tabela 2** – Frequência de casos e óbitos confirmados de COVID-19, e casos em investigação segundo município de residência. Alagoas, 2020 a 2022.

MUNICÍPIO DE RESIDÊNCIA	CASOS	ÓBITOS	INVESTIGAÇÃO*	MUNICÍPIO DE RESIDÊNCIA	CASOS	ÓBITOS	INVESTIGAÇÃO*
Água Branca	616	25	18	Mata Grande	520	21	216
Anadia	1.552	34	59	Matriz do Camaragibe	1.552	44	18
Arapiraca	31.506	538	868	Messias	1.237	29	153
Atalaia	1.361	54	10	Minador do Negrão	281	10	34
Barra de Santo Antônio	494	33	42	Monteirópolis	288	14	5
Barra de São Miguel	758	8	41	Murici	1.074	49	51
Batalha	1.151	20	1	Novo Lino	244	13	13
Belém	145	8	15	Olho d'Água das Flores	1.771	40	8
Belo Monte	557	9	0	Olho d'Água do Casado	143	6	4
Boca da Mata	2.005	46	13	Olho d'Água Grande	212	9	1
Branquinha	790	14	38	Olivença	471	17	25
Cacimbinhas	914	12	3	Ouro Branco	668	11	19
Cajueiro	673	31	4	Palestina	514	4	1
Campestre	266	6	0	Palmeira dos Índios	5.521	158	139
Campo Alegre	2.850	76	66	Pão de Açúcar	1.243	30	5
Campo Grande	553	11	3	Pariconha	818	10	47
Canapi	449	12	5	Paripueira	395	24	4
Capela	1.066	17	3	Passo de Camaragibe	861	23	1
Carneiros	380	11	13	Paulo Jacinto	433	14	7
Chã Preta	384	11	6	Penedo	4.412	85	95
Coité do Noia	580	21	0	Piaçabuçu	955	23	38
Colônia Leopoldina	391	19	42	Pilar	4.061	60	8
Coqueiro Seco	513	9	40	Pindoba	150	2	22
Coruripe	4.387	60	39	Piranhas	1.241	26	36
Craíbas	1.415	30	3	Poço das Trincheiras	561	11	23
Delmiro Gouveia	4.438	136	17	Porto Calvo	1.227	48	4
Dois Riachos	649	8	13	Porto de Pedras	532	15	15
Estrela de Alagoas	604	18	8	Porto Real do Colégio	620	21	14
Feira Grande	816	20	184	Quebrangulo	1.162	15	242
Feliz Deserto	171	5	0	Rio Largo	3.813	185	38
Flexeiras	706	20	2	Roteiro	368	14	6
Girau do Ponciano	1.930	50	2	Santa Luzia do Norte	520	9	11
Ibateguara	643	19	0	Santana do Ipanema	5.094	103	490
Igaci	1.467	29	5	Santana do Mundaú	791	19	48
Igreja Nova	1.631	22	552	São Brás	418	4	17
Inhapi	494	17	7	São José da Laje	1.206	30	3
Jacaré dos Homens	464	5	1	São José da Tapera	1.381	41	23
Jacuípe	188	4	0	São Luís do Quitunde	1.375	27	5
Japaratinga	470	15	0	São Miguel dos Campos	4.070	100	87
Jaramataia	123	3	0	São Miguel dos Milagres	339	15	2
Jequiá da Praia	635	11	2	São Sebastião	1.947	38	16
Joaquim Gomes	739	27	8	Satuba	1.220	38	7
Jundiá	163	5	0	Senador Rui Palmeira	420	13	8
Junqueiro	1.164	48	15	Tanque d'Arca	461	12	5
Lagoa da Canoa	1.355	24	169	Taquarana	764	26	1
Limoeiro de Anadia	1.584	34	229	Teotônio Vilela	2.263	71	312
Maceió	97.876	2.816	2.238	Traipu	680	24	30
Major Isidoro	994	23	154	União Dos Palmares	2.823	86	142
Mar Vermelho	169	3	2	Viçosa	1.897	39	55
Maragogi	1.826	51	4	<b>Total</b>	<b>250.239</b>	<b>6.407</b>	<b>7.658</b>
Maravilha	404	16	11				
Marechal Deodoro	7.200	119	145				
Maribondo	563	18	4				

Fonte: CIEVS/AL dados em 23/01/2022.

\* Casos notificados nos últimos 20 dias que estão aguardando encerramento com a classificação final nos sistemas de notificação (e-SUS e SIVEP) por parte dos estabelecimentos notificantes e/ou respectivos municípios.

TAXA DE INCIDÊNCIA

Gráfico 13 – Taxa de incidência (por 100.000 hab.) da COVID-19, segundo município de residência. Alagoas, 2020 a 2022.

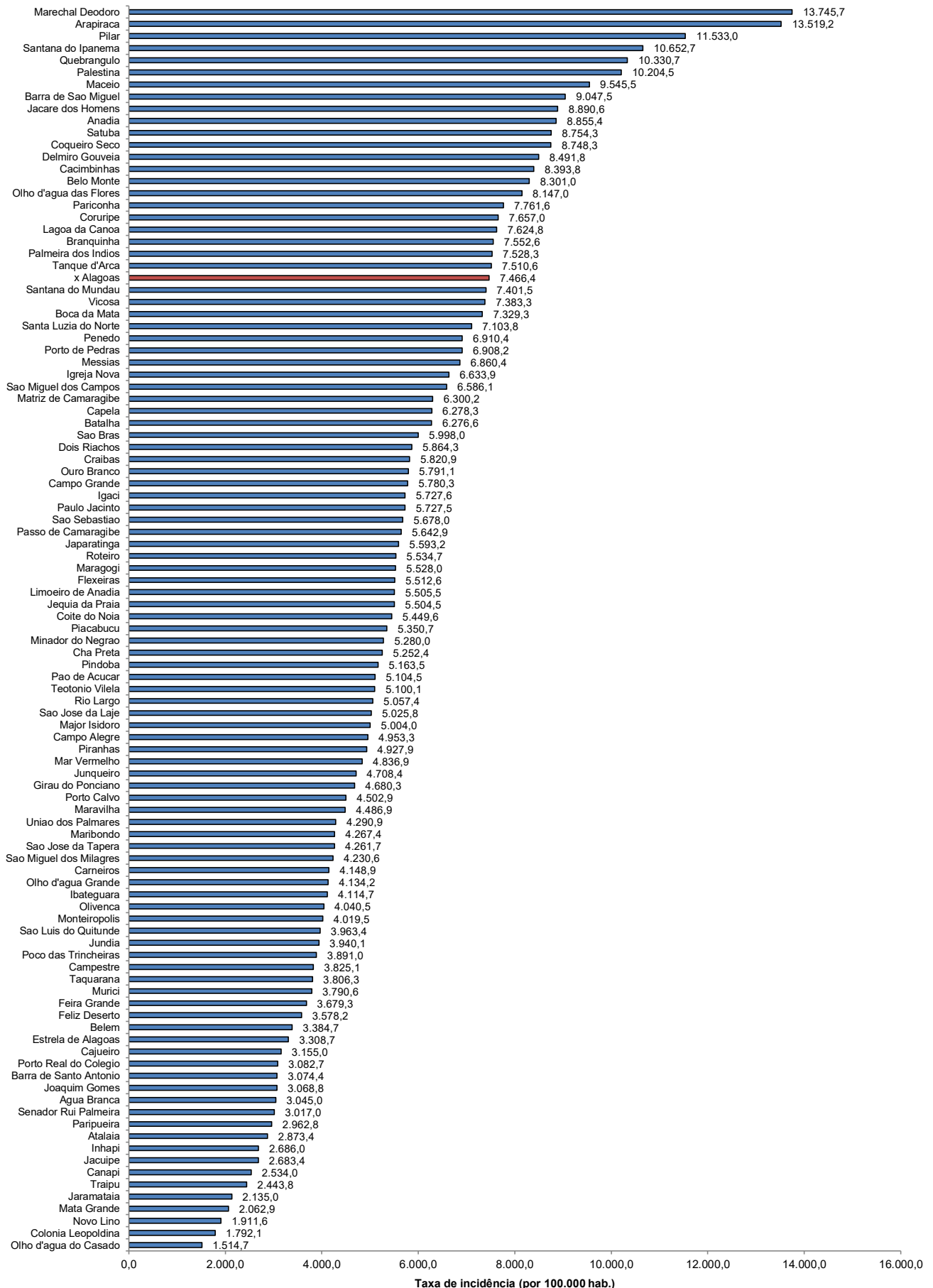

Fonte: CIEVS/AL dados em 23/01/2022. Estimativa TCU/IBGE 2020

TAXA DE INCIDÊNCIA

Gráfico 14 – Taxa de incidência (por 100.000 hab.) da COVID-19, nos últimos 28 dias (23 de dezembro a 19 de janeiro), segundo município de residência. Alagoas, 2021 e 2022.

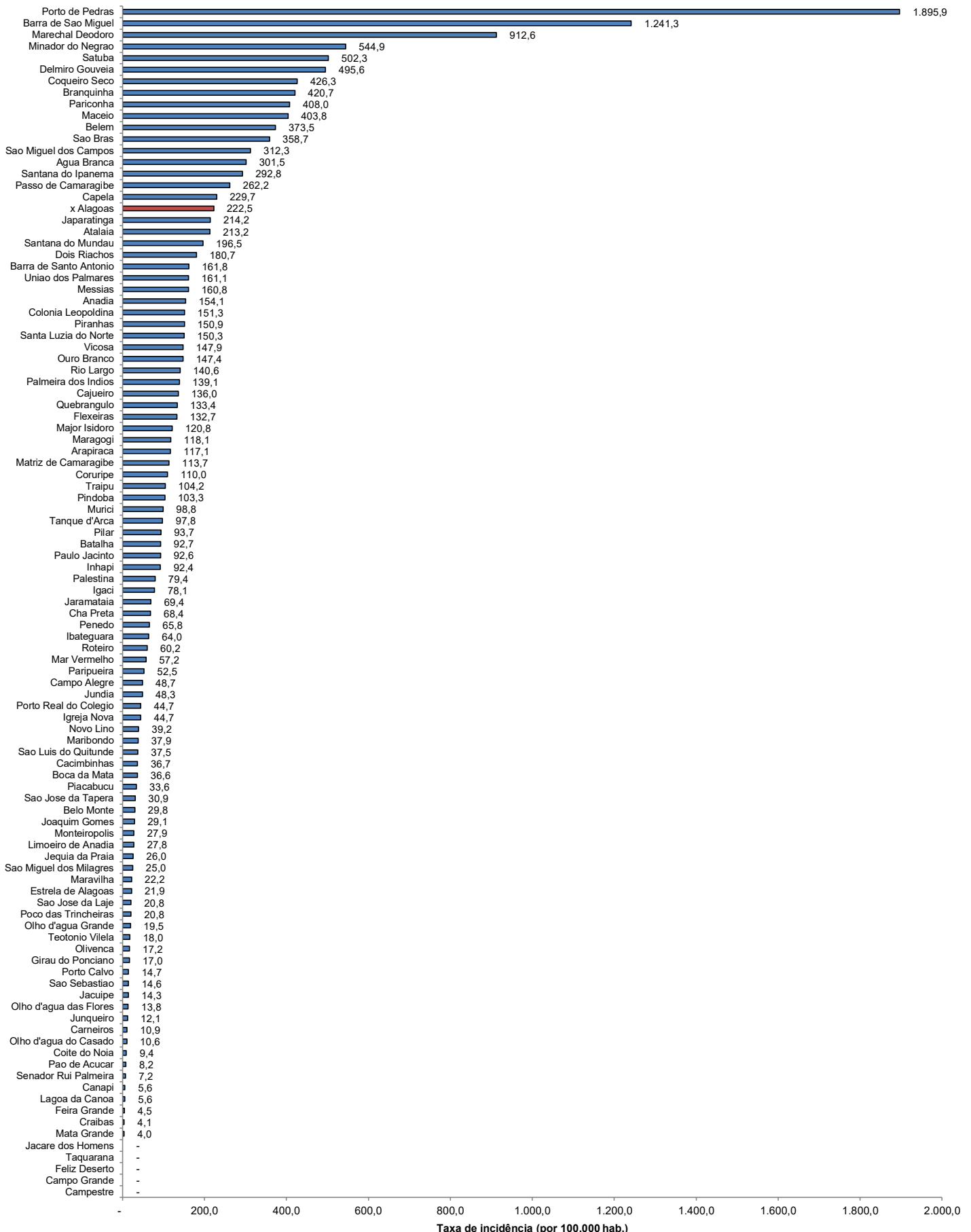

Fonte: CIEVS/AL dados em 23/01/2022. Estimativa TCU/IBGE 2020