

**Informe Epidemiológico - Monitoramento da Emergência - COVID-19**

**11 DE FEVEREIRO DE 2022**

**Nº 707**

**Tabela 1** – Frequência de casos segundo classificação operacional para COVID-19. Alagoas, 2020 a 2022.

Casos Notificados	Em investigação*		Casos Confirmados		Casos Descartados		Casos Recuperados		Óbito/Letalidade	
	Nº	%	Nº	%	Nº	%	Nº	%	Nº	%
749.757	7.768	1,0%	276.152	36,8%	465.837	62,1%	264.719	95,9%	6.509	2,4%

Fonte: CIEVS/AL dados em 11/02/2022.

\* Casos notificados nos últimos 20 dias que estão aguardando encerramento com a classificação final nos sistemas de notificação (e-SUS e SIVEP) por parte dos estabelecimentos notificantes e/ou respectivos municípios. Este Dado não representa número de amostra em análise laboratorial no LACEN, sendo esta informação expressa no gráfico 09.

**SÍNDROME GRIPAL (SG)**

**Figura 1** – Casos confirmados de SG por COVID-19, segundo sexo. Alagoas, 2020 a 2022.

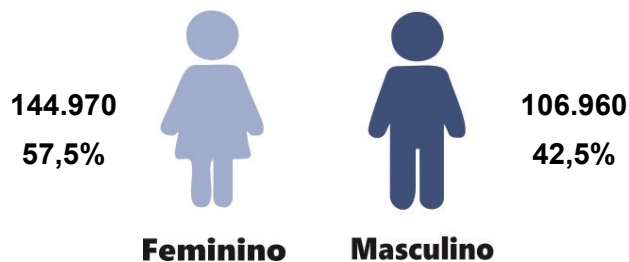

Fonte: CIEVS/AL dados em 11/02/2022.

**Gráfico 1** – Frequência de casos confirmados de SG por COVID-19, segundo evolução. Alagoas, 2020 a 2022.

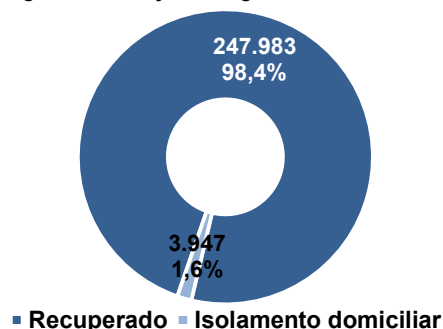

Fonte: CIEVS/AL dados em 11/02/2022.

**Gráfico 2** – Casos confirmados de SG por COVID-19, segundo faixa etária. Alagoas, 2020 a 2022.

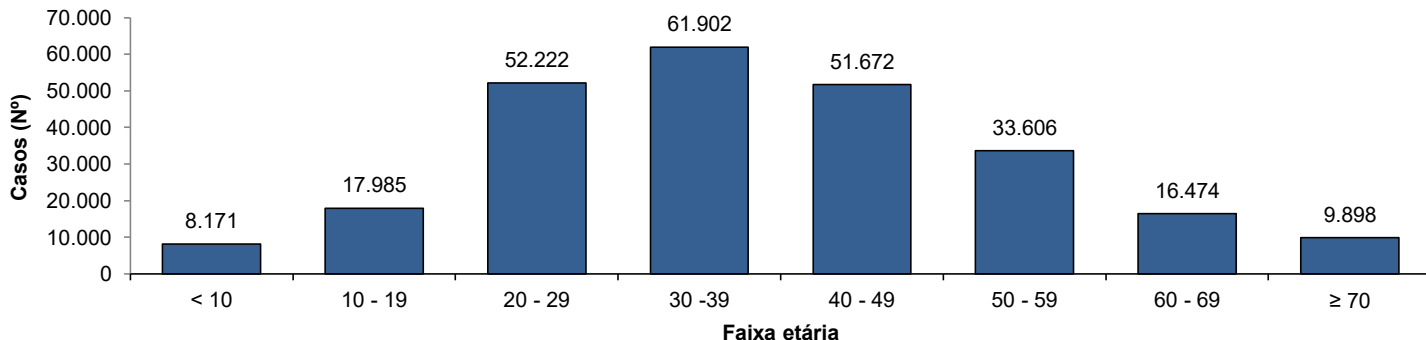

Fonte: CIEVS/AL dados em 11/02/2022.

**SÍNDROME RESPIRATÓRIA AGUDA GRAVE (SRAG)**

**Figura 2** – Casos confirmados de SRAG por COVID-19, segundo sexo. Alagoas, 2020 a 2022.

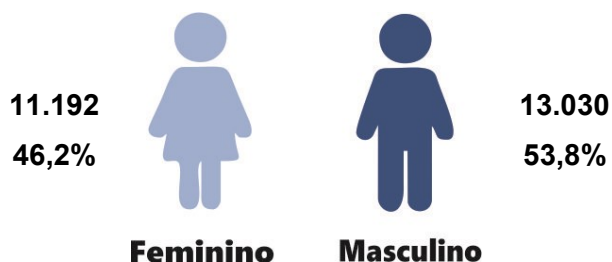

Fonte: CIEVS/AL dados em 11/02/2022.

**Gráfico 3** – Frequência de casos confirmados de SRAG por COVID-19, segundo evolução. Alagoas, 2020 a 2022.

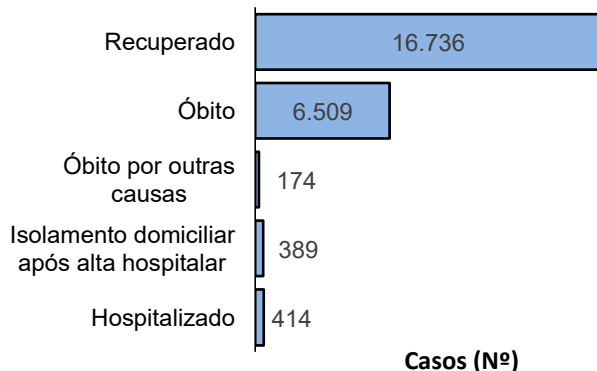

Fonte: CIEVS/AL dados em 11/02/2022.

**Casos (Nº)**

**Gráfico 4** – Frequência da faixa etária dos casos confirmados de SRAG por COVID-19. Alagoas, 2020 a 2022.

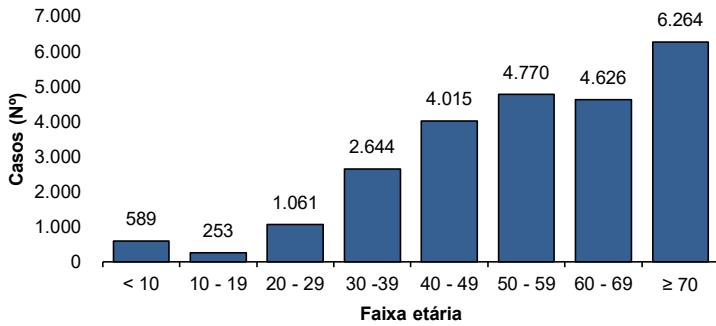

Fonte: CIEVS/AL dados em 11/02/2022.

**Gráfico 5** – Frequência de casos confirmados de SRAG por COVID-19, segundo raça/cor. Alagoas, 2020 a 2022.

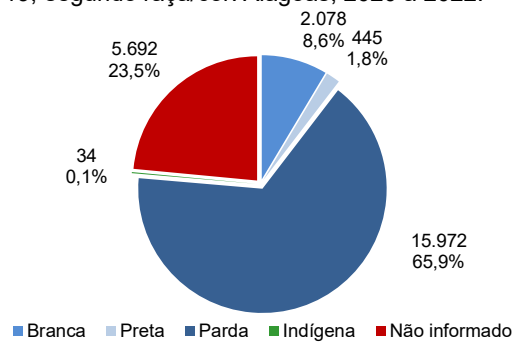

Fonte: CIEVS/AL dados em 11/02/2022.

## ÓBITOS CONFIRMADOS

**Gráfico 6** – Pirâmide etária dos óbitos confirmados por COVID-19, segundo sexo. Alagoas, 2020 a 2022.

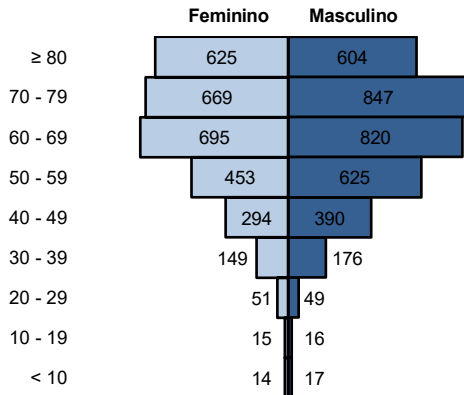

Fonte: CIEVS/AL dados em 11/02/2022.

**Gráfico 7** – Frequência de óbitos confirmados por COVID-19, segundo raça/cor. Alagoas, 2020 a 2022.

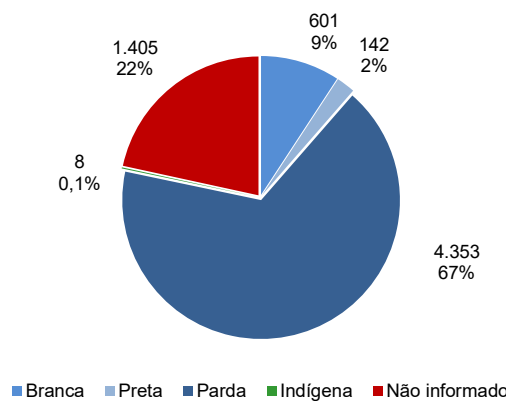

Fonte: CIEVS/AL dados em 11/02/2022.

**Gráfico 8** – Frequência dos óbitos confirmados por COVID-19, segundo comorbidade e fator de risco. Alagoas, 2020 a 2022.

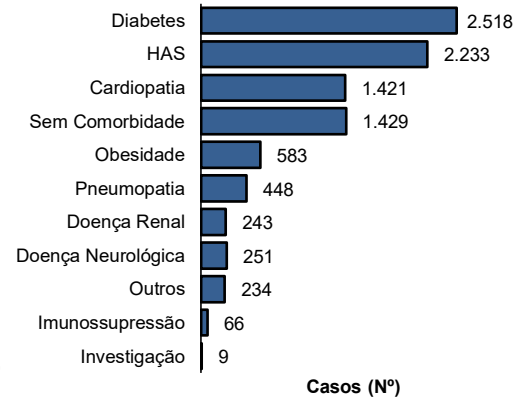

Fonte: CIEVS/AL dados em 11/02/2022.

## DIAGNÓSTICO LABORATORIAL

**Gráfico 9** – Número de exames recebidos e liberados pelo LACEN/AL, segundo mês de solicitação. Alagoas, 2020 a 2022.

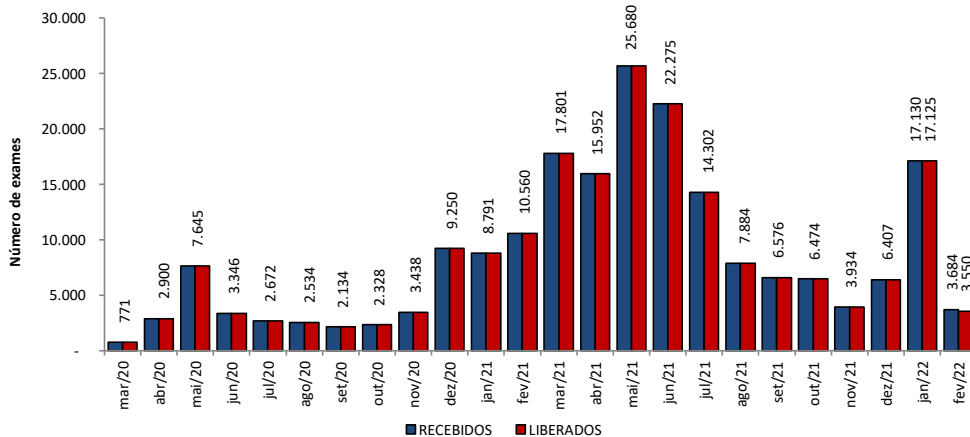

Fonte: LACEN/AL dados em 11/02/2022.

**Gráfico 10** – Proporção de resultados confirmados e descartados por diagnóstico laboratorial realizado por RT-PCR, segundo mês de solicitação. Alagoas, 2020 a 2022.

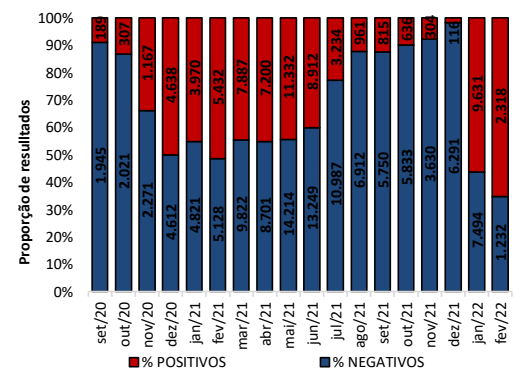

Fonte: LACEN/AL dados em 11/02/2022.

## TESTES LABORATORIAIS

### QUANTITATIVO GERAL DE TESTES REALIZADOS EM 10/02/2022

<b>Teste RT-PCR</b>	<b>329</b>
Confirmados	199
Descartados	130

### ESTOQUE DE TESTES DISPONÍVEIS PARA DIAGNÓSTICO

<b>Kit amplificação RT-PCR (Reações)</b>	<b>48.000</b>
--	---------------

Fonte: LACEN/AL dados em 11/02/2022.

## CRITÉRIOS DE CONFIRMAÇÃO

CRITÉRIO	Nº	%
<b>Laboratorial</b>	<b>262.066</b>	<b>94,9</b>
Teste Rápido	162.411	58,8
RT-PCR	95.983	34,8
Sorologia	3.476	1,3
Não Informado	196	0,1
<b>Clínico</b>	<b>8.549</b>	<b>3,1</b>
Clínico-Epidemiológico	5.202	1,9
Clínico-Imagem	335	0,1

Fonte: CIEVS/AL dados em 11/02/2022.

PROFISSIONAIS DA SAÚDE

Casos Confirmados (Geral)

276.152

Profissionais da Saúde Confirmados

8.028

Percentual de Confirmados

2,9%

Fonte: e-SUS VE dados em 11/02/2022.

EVOLUÇÃO DE CASOS E ÓBITOS POR SEMANA EPIDEMIOLÓGICA

Gráfico 11 – Frequência de casos e óbitos confirmados segundo semana epidemiológica de ocorrência. Alagoas, 2020 a 2022.

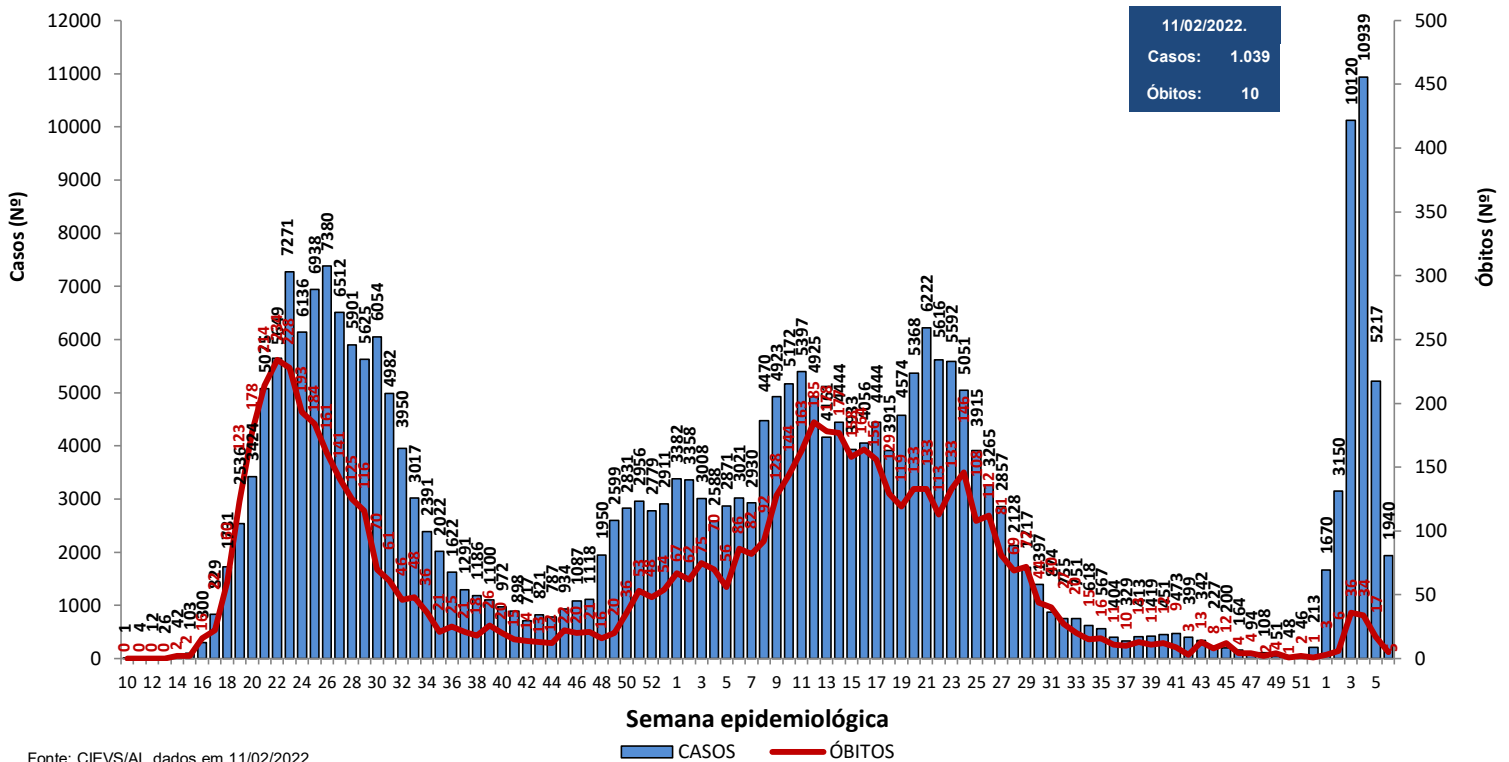

Fonte: CIEVS/AL dados em 11/02/2022.

Gráfico 12 – Frequência de casos por região (metropolitana e demais municípios) segundo semana epidemiológica de ocorrência. Alagoas, 2020 a 2022.

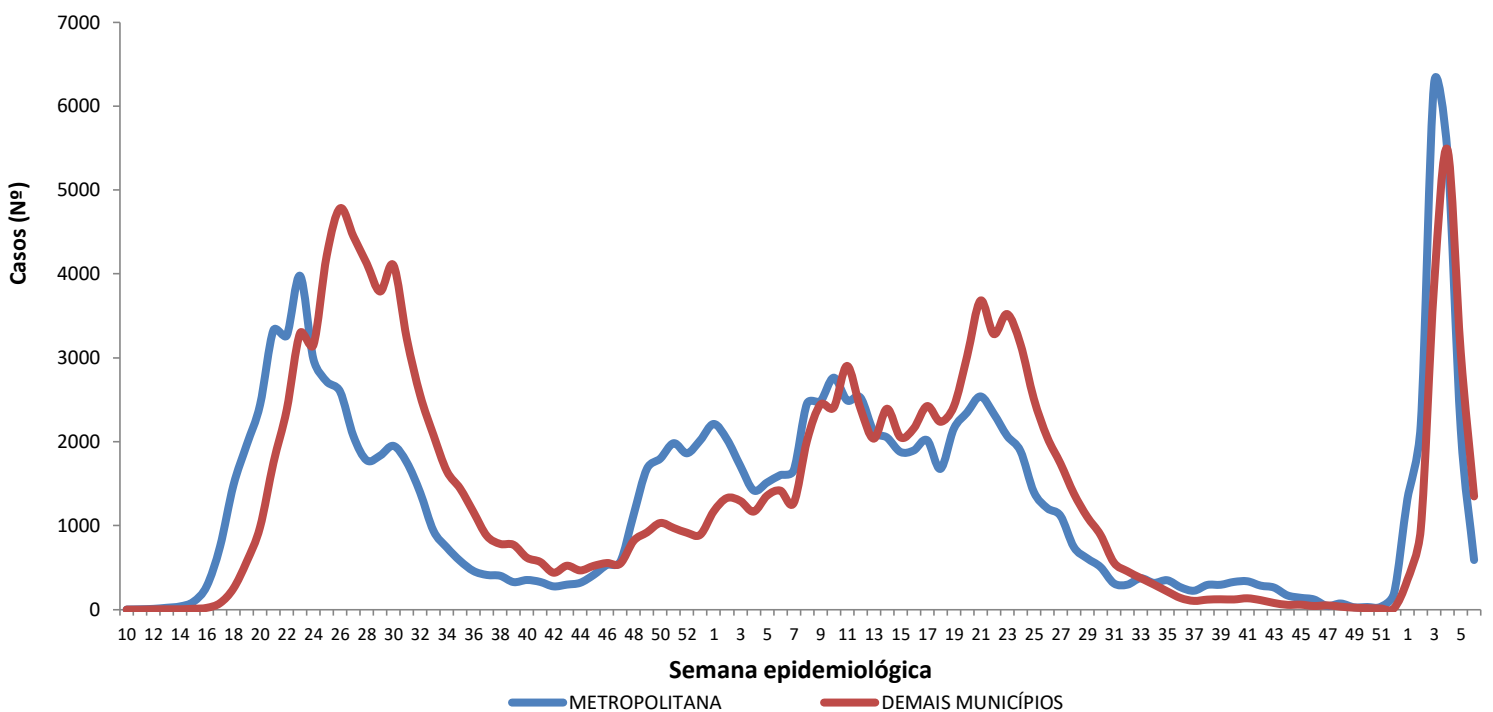

Região Metropolitana de Maceió – Barra de Santo Antônio, Barra de São Miguel, Coqueiro Seco, Maceió, Marechal Deodoro, Messias, Murici, Paripueira, Pilar, Rio Largo, Santa Luzia do Norte e Satuba.

Fonte: CIEVS/AL dados em 11/02/2022.

DISTRIBUIÇÃO ESPACIAL

**Figura 3** – Taxa de incidência acumulada (por 100.000 hab.) dos casos confirmados da COVID-19, segundo município de residência. Alagoas, 2020 a 2022.

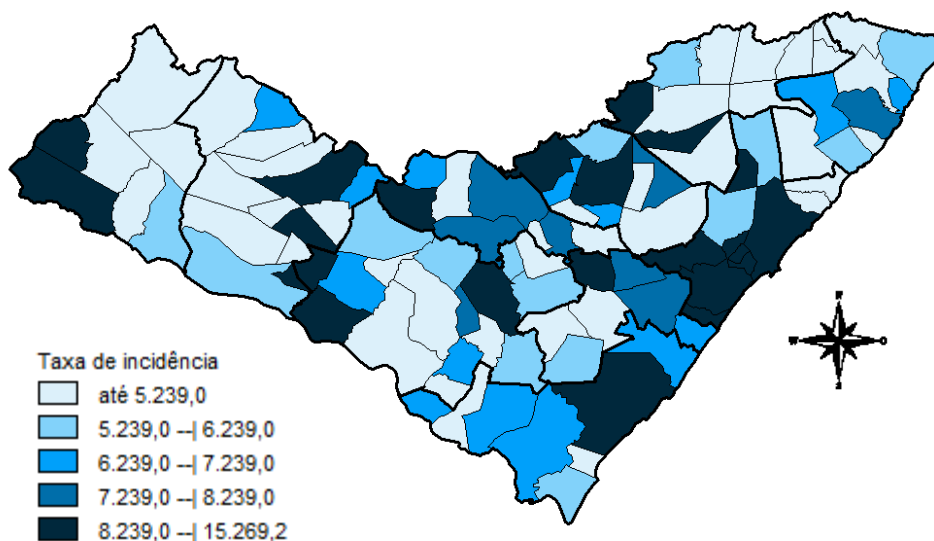

Fonte: CIEVS/AL dados em 11/02/2022.

**Figura 4** – Taxa de incidência (por 100.000 hab.) dos casos confirmados da COVID-19, nos últimos 28 dias (14 de janeiro a 10 de fevereiro), segundo município de residência. Alagoas, 2022.

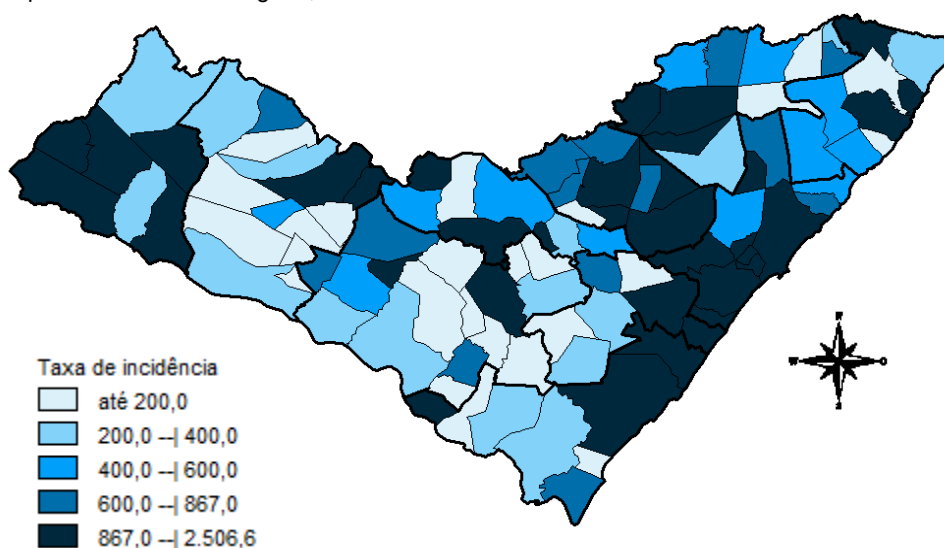

Fonte: CIEVS/AL dados em 11/02/2022.

**Figura 5** – Taxa de mortalidade acumulada (por 100.000 hab.) dos casos confirmados da COVID-19, segundo município de residência. Alagoas, 2020 a 2022.

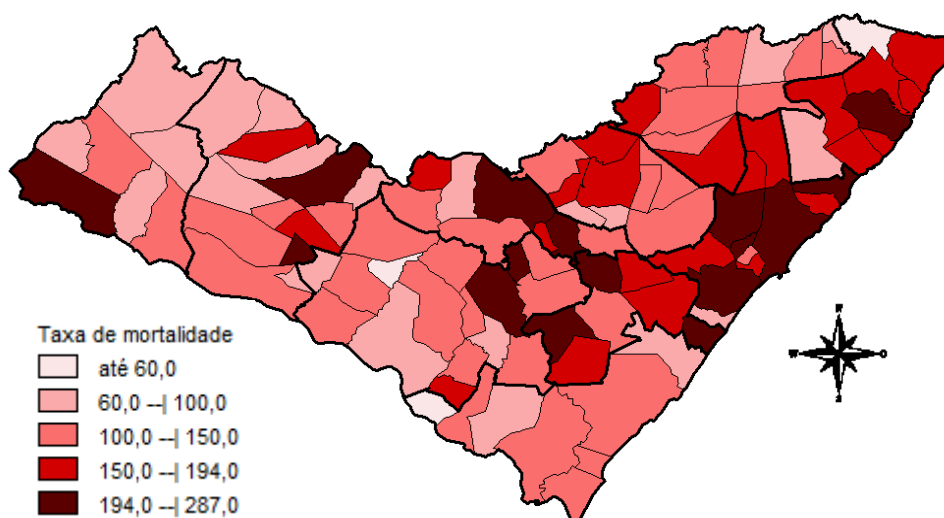

Fonte: CIEVS/AL dados em 11/02/2022.

## DISTRIBUIÇÃO ESPACIAL

**Tabela 2** – Frequência de casos e óbitos confirmados de COVID-19, e casos em investigação segundo município de residência. Alagoas, 2020 a 2022.

MUNICÍPIO DE RESIDÊNCIA	CASOS	ÓBITOS	INVESTIGAÇÃO*	MUNICÍPIO DE RESIDÊNCIA	CASOS	ÓBITOS	INVESTIGAÇÃO*
Água Branca	831	27	1	Mata Grande	595	22	232
Anadia	1.656	35	57	Matriz do Camaragibe	1.665	45	2
Arapiraca	33.735	541	1.023	Messias	1.509	29	246
Atalaia	1.735	55	10	Minador do Negrão	336	10	33
Barra de Santo Antônio	551	33	6	Monteirópolis	290	14	1
Barra de São Miguel	911	8	22	Murici	1.168	49	43
Batalha	1.245	23	1	Novo Lino	280	13	0
Belém	198	8	46	Olho d'Água das Flores	1.821	40	7
Belo Monte	575	9	3	Olho d'Água do Casado	177	6	3
Boca da Mata	2.050	47	73	Olho d'Água Grande	212	9	2
Branquinha	960	15	39	Olivença	484	17	19
Cacimbinhas	974	12	83	Ouro Branco	736	11	94
Cajueiro	803	31	16	Palestina	517	4	14
Campestre	287	6	0	Palmeira dos Índios	5.825	160	229
Campo Alegre	2.966	78	6	Pão de Açúcar	1.305	30	9
Campo Grande	611	11	0	Pariconha	922	10	104
Canapi	504	12	4	Paripueira	494	25	3
Capela	1.289	18	24	Passo de Camaragibe	917	23	1
Carneiros	421	11	4	Paulo Jacinto	487	14	13
Chã Preta	439	11	9	Penedo	4.609	87	348
Coité do Noia	597	21	7	Piaçabuçu	1.076	23	20
Colônia Leopoldina	472	19	8	Pilar	4.414	60	8
Coqueiro Seco	555	9	39	Pindoba	196	2	6
Coruripe	5.041	60	56	Piranhas	1.474	27	108
Craíbas	1.426	32	8	Poço das Trincheiras	615	11	14
Delmiro Gouveia	5.282	138	19	Porto Calvo	1.252	48	14
Dois Riachos	767	8	4	Porto de Pedras	559	15	1
Estrela de Alagoas	619	18	9	Porto Real do Colégio	626	21	55
Feira Grande	855	21	16	Quebrangulo	1.246	15	35
Feliz Deserto	174	5	0	Rio Largo	4.098	185	44
Flexeiras	770	20	5	Roteiro	439	14	1
Girau do Ponciano	1.949	51	6	Santa Luzia do Norte	612	9	10
Ibateguara	755	20	2	Santana do Ipanema	5.662	106	248
Igaci	1.941	31	27	Santana do Mundaú	891	19	17
Igreja Nova	1.730	22	345	São Brás	481	4	12
Inhapi	686	17	2	São José da Laje	1.307	30	6
Jacaré dos Homens	505	5	52	São José da Tapera	1.428	41	7
Jacuípe	304	4	14	São Luís do Quitunde	1.549	27	2
Japaratinga	599	15	1	São Miguel dos Campos	4.848	103	12
Jaramataia	199	3	0	São Miguel dos Milagres	343	15	1
Jequiá da Praia	753	11	1	São Sebastião	2.008	38	69
Joaquim Gomes	774	27	9	Satuba	1.370	40	18
Jundiá	190	5	1	Senador Rui Palmeira	425	13	2
Junqueiro	1.186	49	6	Tanque d'Arca	473	12	1
Lagoa da Canoa	1.361	24	98	Taquarana	804	27	4
Limoeiro de Anadia	1.643	35	45	Teotônio Vilela	2.379	71	695
Maceió	108.685	2.865	2.266	Traipu	748	26	10
Major Isidoro	1.122	23	128	União Dos Palmares	3.429	90	179
Mar Vermelho	172	3	2	Viçosa	2.272	40	72
Maragogi	1.904	51	9	<b>Total</b>	<b>276.152</b>	<b>6.509</b>	<b>7.768</b>
Maravilha	411	16	15				
Marechal Deodoro	7.998	122	65				
Maribondo	613	18	2				

Fonte: CIEVS/AL dados em 11/02/2022.

\* Casos notificados nos últimos 20 dias que estão aguardando encerramento com a classificação final nos sistemas de notificação (e-SUS e SIVEP) por parte dos estabelecimentos notificantes e/ou respectivos municípios.

TAXA DE INCIDÊNCIA

Gráfico 13 – Taxa de incidência (por 100.000 hab.) da COVID-19, segundo município de residência. Alagoas, 2020 a 2022.

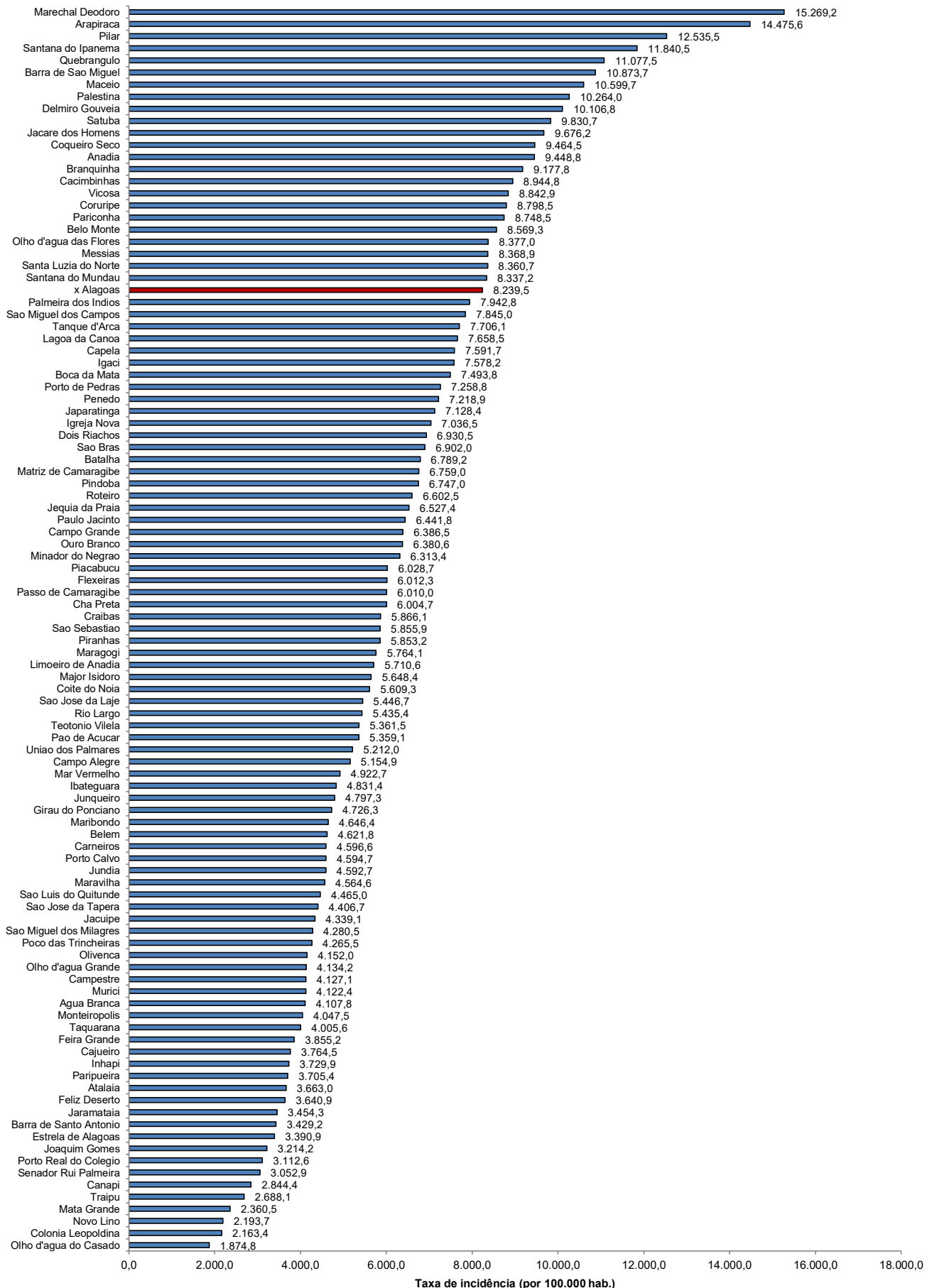

Fonte: CIEVS/AL dados em 11/02/2022. Estimativa TCU/IBGE 2020

TAXA DE INCIDÊNCIA

Gráfico 14 – Taxa de incidência (por 100.000 hab.) da COVID-19, nos últimos 28 dias (14 de janeiro a 10 de fevereiro), segundo município de residência. Alagoas, 2022.

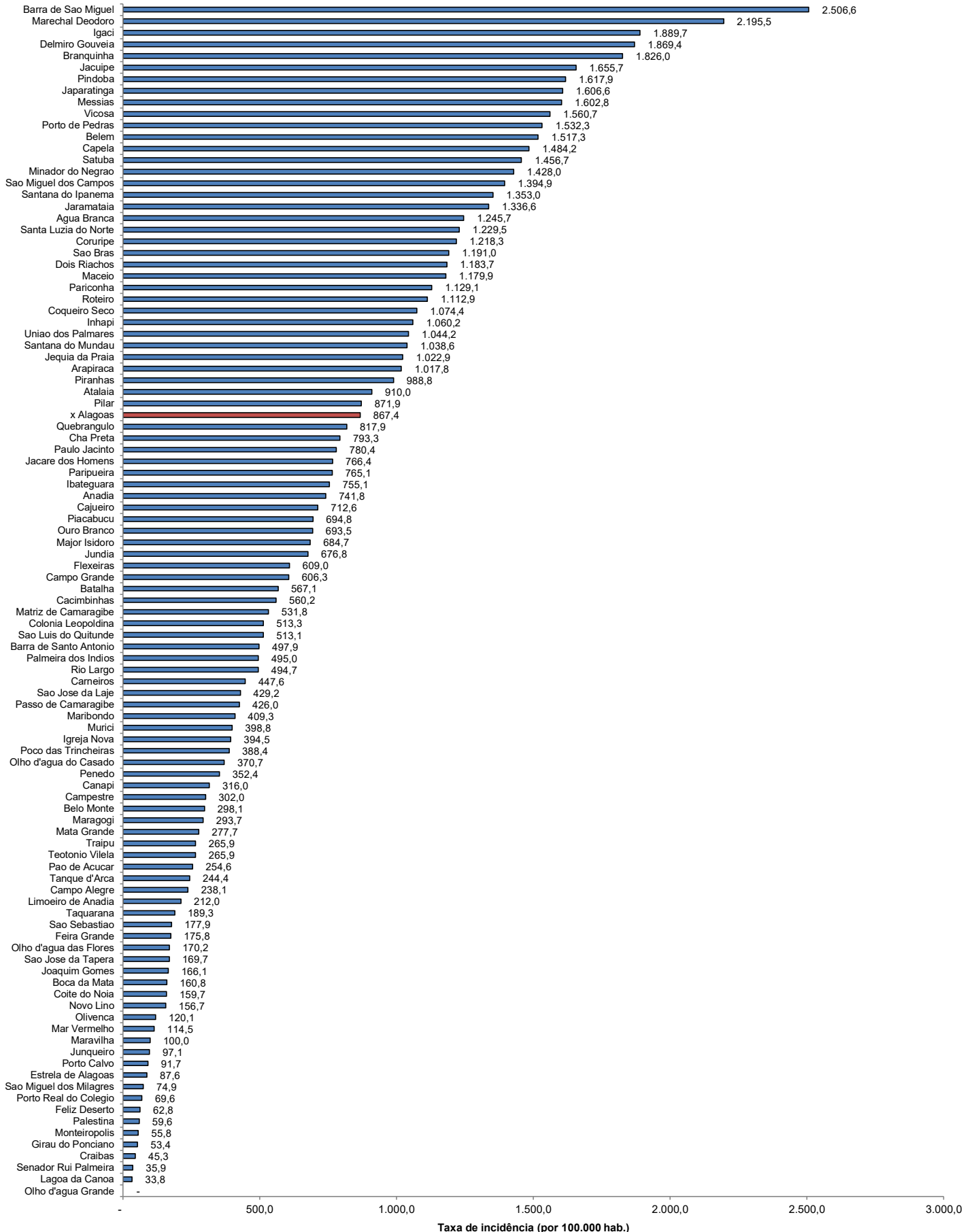

Fonte: CIEVS/AL dados em 11/02/2022. Estimativa TCU/IBGE 2020