

**Informe Epidemiológico - Monitoramento da Emergência - COVID-19**

**01 DE FEVEREIRO DE 2022**

**Nº 697**

**Tabela 1** – Frequência de casos segundo classificação operacional para COVID-19. Alagoas, 2020 a 2022.

Casos Notificados	Em investigação*		Casos Confirmados		Casos Descartados		Casos Recuperados		Óbito/Letalidade	
	Nº	%	Nº	%	Nº	%	Nº	%	Nº	%
728.563	7.763	1,1%	261.715	35,9%	459.085	63,0%	247.955	94,7%	6.446	2,5%

Fonte: CIEVS/AL dados em 01/02/2022.

\* Casos notificados nos últimos 20 dias que estão aguardando encerramento com a classificação final nos sistemas de notificação (e-SUS e SIVEP) por parte dos estabelecimentos notificantes e/ou respectivos municípios. Este Dado não representa número de amostra em análise laboratorial no LACEN, sendo esta informação expressa no gráfico 09.

**SÍNDROME GRIPAL (SG)**

**Figura 1** – Casos confirmados de SG por COVID-19, segundo sexo. Alagoas, 2020 a 2022.

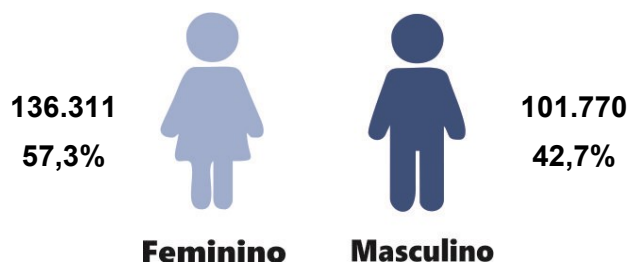

Fonte: CIEVS/AL dados em 01/02/2022.

**Gráfico 1** – Frequência de casos confirmados de SG por COVID-19, segundo evolução. Alagoas, 2020 a 2022.

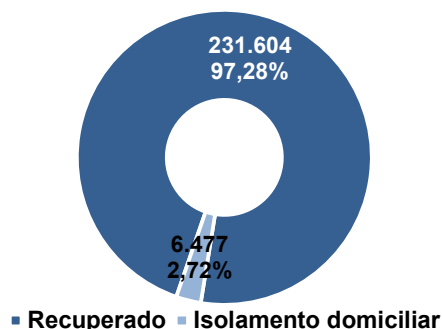

Fonte: CIEVS/AL dados em 01/02/2022.

**Gráfico 2** – Casos confirmados de SG por COVID-19, segundo faixa etária. Alagoas, 2020 a 2022.

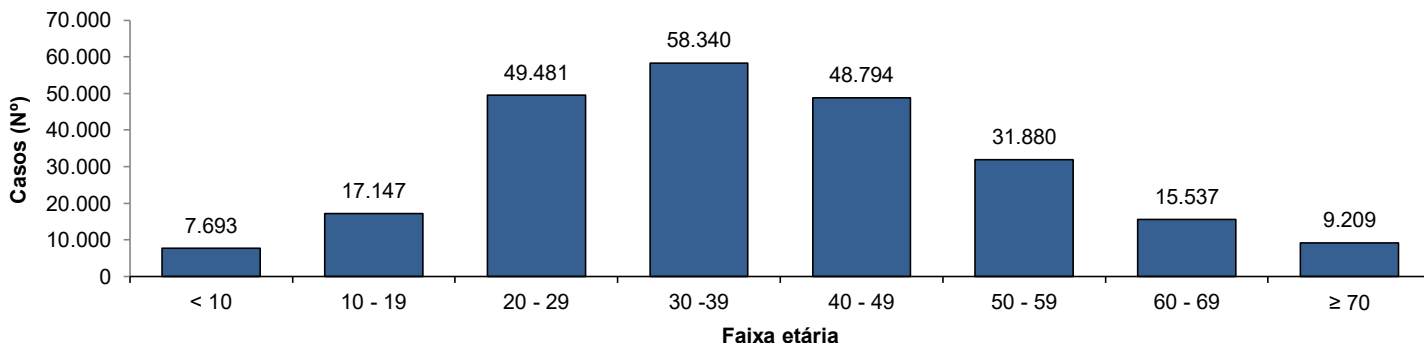

Fonte: CIEVS/AL dados em 01/02/2022.

**SÍNDROME RESPIRATÓRIA AGUDA GRAVE (SRAG)**

**Figura 2** – Casos confirmados de SRAG por COVID-19, segundo sexo. Alagoas, 2020 a 2022.

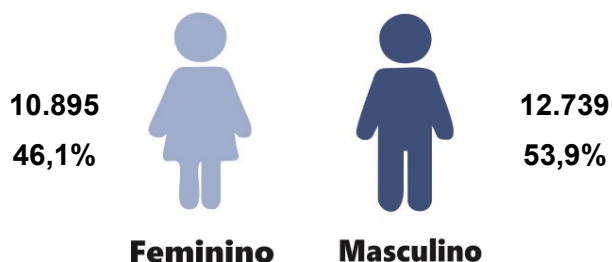

Fonte: CIEVS/AL dados em 01/02/2022.

**Gráfico 3** – Frequência de casos confirmados de SRAG por COVID-19, segundo evolução. Alagoas, 2020 a 2022.

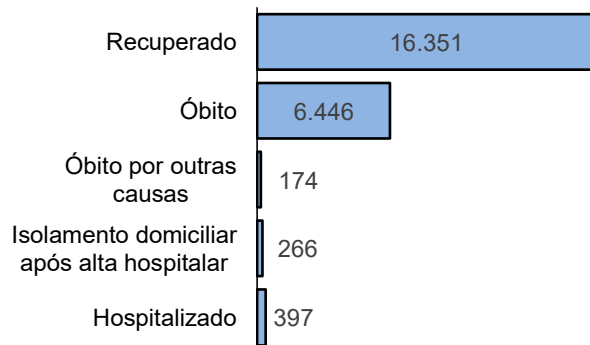

Fonte: CIEVS/AL dados em 01/02/2022.

**Casos (Nº)**

**Gráfico 4** – Frequência da faixa etária dos casos confirmados de SRAG por COVID-19. Alagoas, 2020 a 2022.

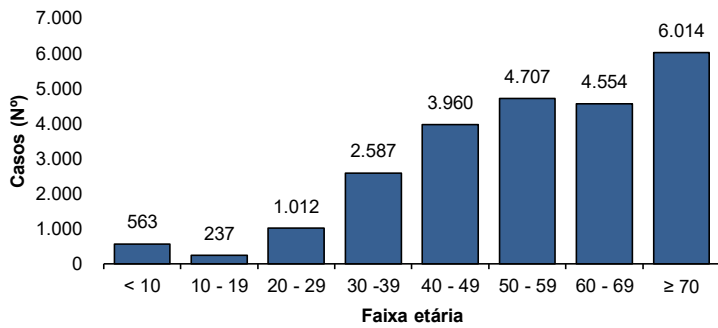

Fonte: CIEVS/AL dados em 01/02/2022.

**Gráfico 5** – Frequência de casos confirmados de SRAG por COVID-19, segundo raça/cor. Alagoas, 2020 a 2022.

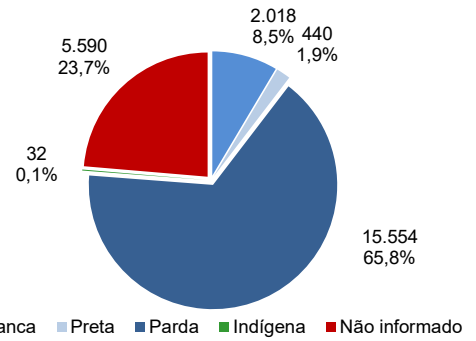

Fonte: CIEVS/AL dados em 01/02/2022.

## ÓBITOS CONFIRMADOS

**Gráfico 6** – Pirâmide etária dos óbitos confirmados por COVID-19, segundo sexo. Alagoas, 2020 a 2022.

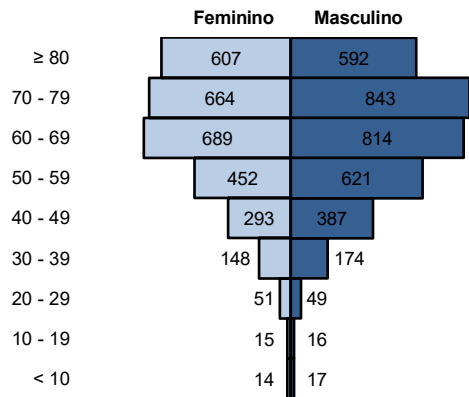

Fonte: CIEVS/AL dados em 01/02/2022.

**Gráfico 7** – Frequência de óbitos confirmados por COVID-19, segundo raça/cor. Alagoas, 2020 a 2022.

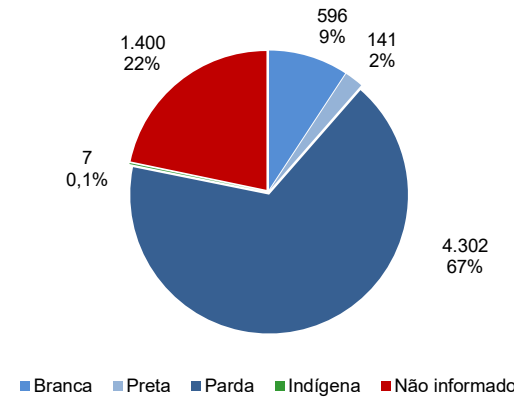

Fonte: CIEVS/AL dados em 01/02/2022.

**Gráfico 8** – Frequência dos óbitos confirmados por COVID-19, segundo comorbidade e fator de risco. Alagoas, 2020 a 2022.

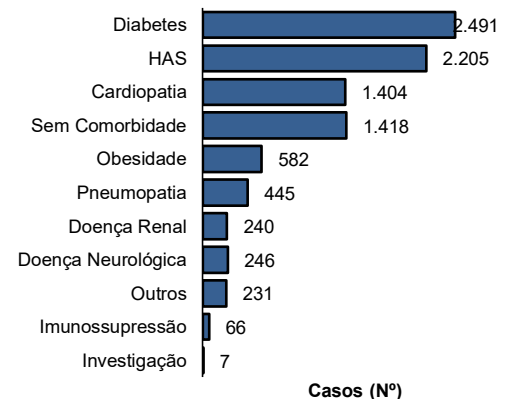

Fonte: CIEVS/AL dados em 01/02/2022.

## DIAGNÓSTICO LABORATORIAL

**Gráfico 9** – Número de exames recebidos e liberados pelo LACEN/AL, segundo mês de solicitação. Alagoas, 2020 a 2022.

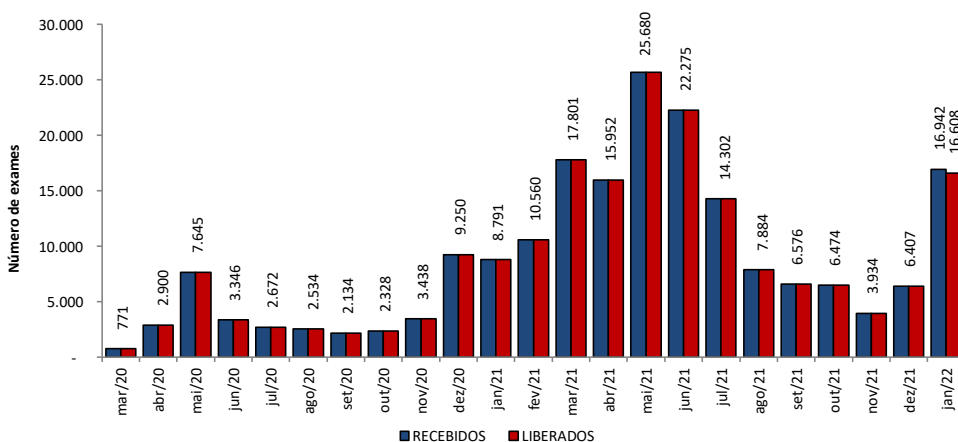

Fonte: LACEN/AL dados em 01/02/2022.

**Gráfico 10** – Proporção de resultados confirmados e descartados por diagnóstico laboratorial realizado por RT-PCR, segundo mês de solicitação. Alagoas, 2020 a 2022.

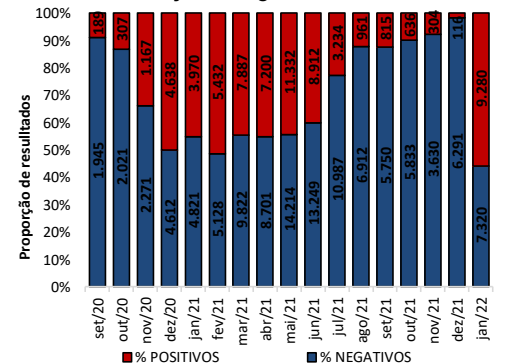

Fonte: LACEN/AL dados em 01/02/2022.

## TESTES LABORATORIAIS

### QUANTITATIVO GERAL DE TESTES REALIZADOS EM 31/01/2022

<b>Teste RT-PCR</b>	<b>549</b>
Confirmados	414
Descartados	135

### ESTOQUE DE TESTES DISPONÍVEIS PARA DIAGNÓSTICO

<b>Kit amplificação RT-PCR (Reações)</b>	<b>2.357</b>
--	--------------

Fonte: LACEN/AL dados em 01/02/2022.

## CRITÉRIOS DE CONFIRMAÇÃO

CRITÉRIO	Nº	%
<b>Laboratorial</b>	<b>247.641</b>	<b>94,6</b>
Teste Rápido	154.265	58,9
RT-PCR	89.718	34,3
Sorologia	3.468	1,3
Não Informado	190	0,1
<b>Clínico</b>	<b>8.545</b>	<b>3,3</b>
Clínico-Epidemiológico	5.199	2,0
Clínico-Imagem	330	0,1

Fonte: CIEVS/AL dados em 01/02/2022.

PROFISSIONAIS DA SAÚDE

Casos Confirmados (Geral)	261.715	Profissionais da Saúde Confirmados	7.932	Percentual de Confirmados	3,0%
---------------------------	---------	------------------------------------	-------	---------------------------	------

Fonte: e-SUS VE dados em 01/02/2022.

EVOLUÇÃO DE CASOS E ÓBITOS POR SEMANA EPIDEMIOLÓGICA

Gráfico 11 – Frequência de casos e óbitos confirmados segundo semana epidemiológica de ocorrência. Alagoas, 2020 a 2022.

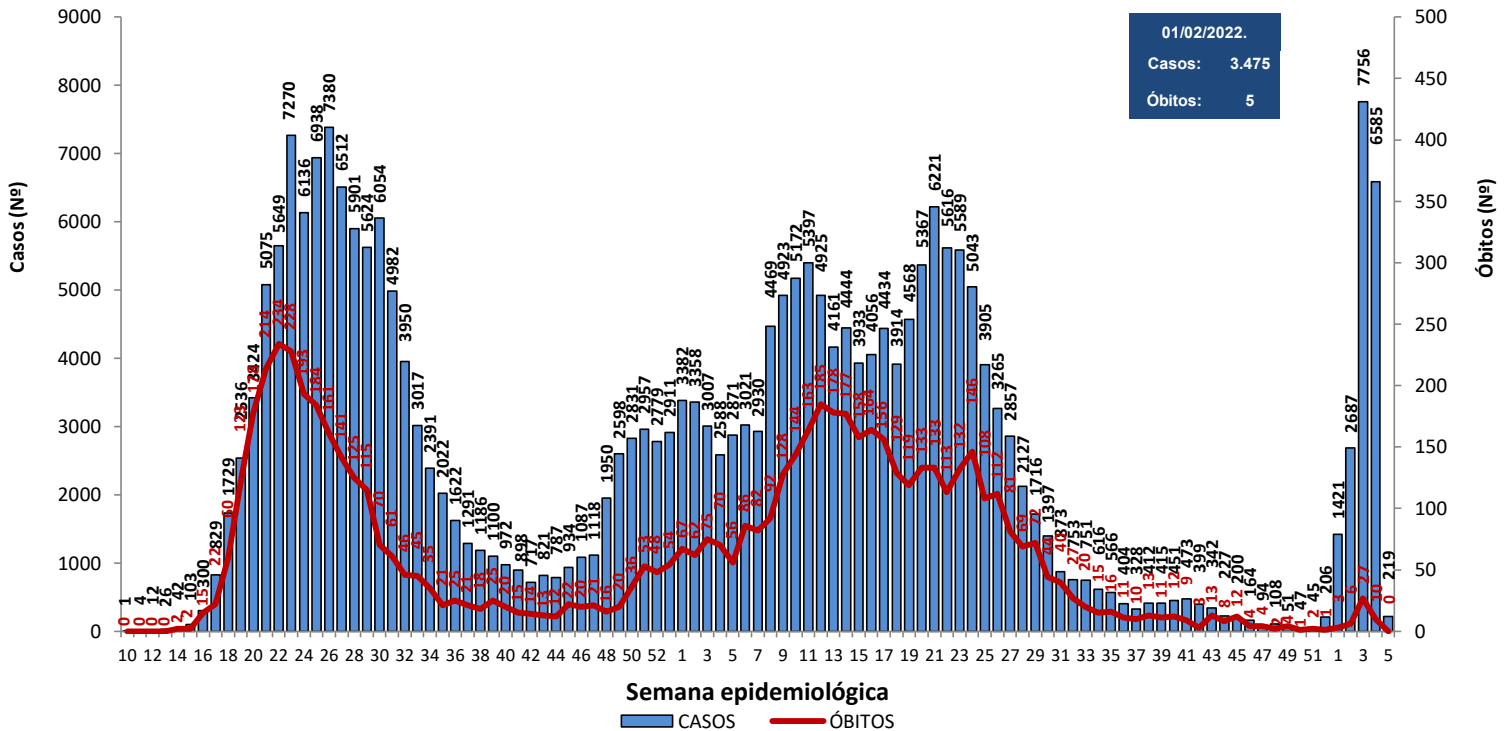

Fonte: CIEVS/AL dados em 01/02/2022.

Gráfico 12 – Frequência de casos por região (metropolitana e demais municípios) segundo semana epidemiológica de ocorrência. Alagoas, 2020 a 2022.

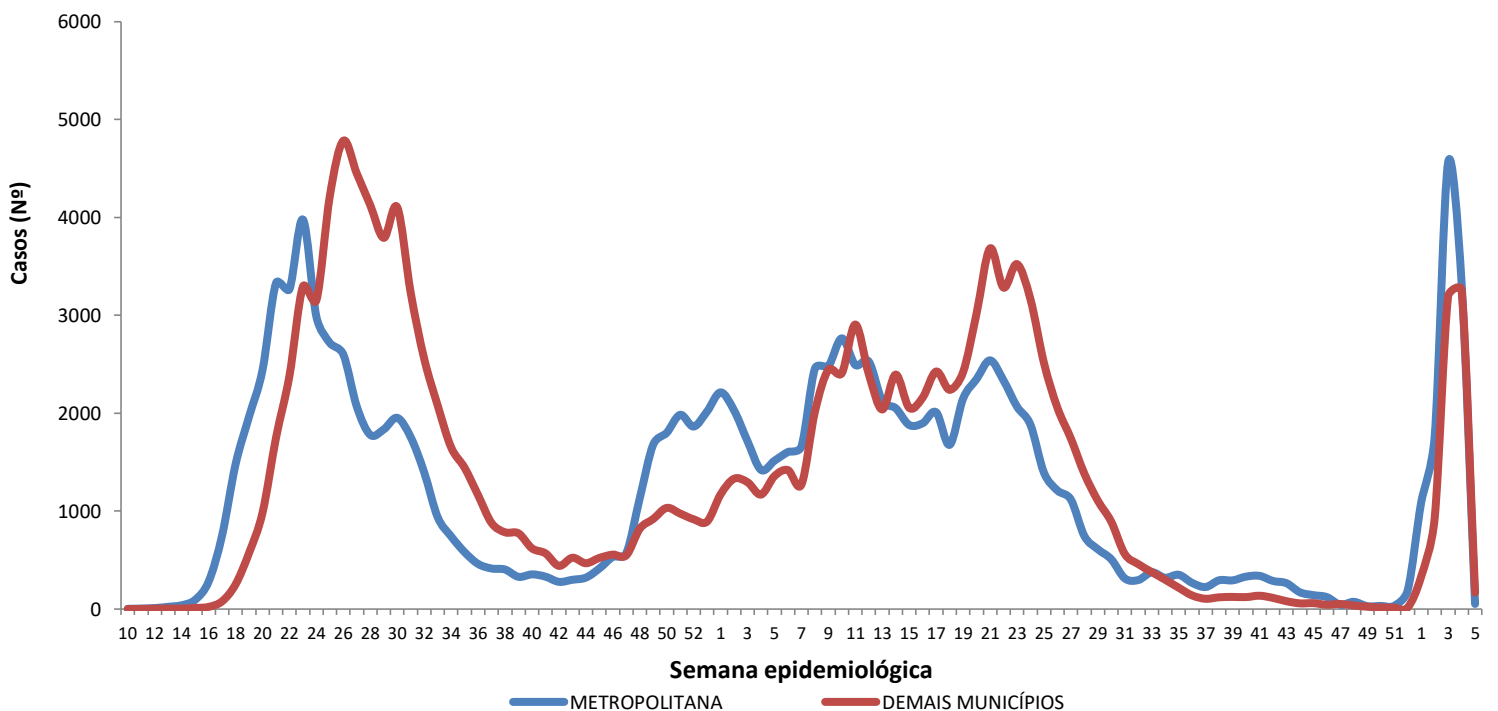

Região Metropolitana de Maceió – Barra de Santo Antônio, Barra de São Miguel, Coqueiro Seco, Maceió, Marechal Deodoro, Messias, Murici, Paripueira, Pilar, Rio Largo, Santa Luzia do Norte e Satuba.

Fonte: CIEVS/AL dados em 01/02/2022.

DISTRIBUIÇÃO ESPACIAL

**Figura 3** – Taxa de incidência acumulada (por 100.000 hab.) dos casos confirmados da COVID-19, segundo município de residência. Alagoas, 2020 a 2022.

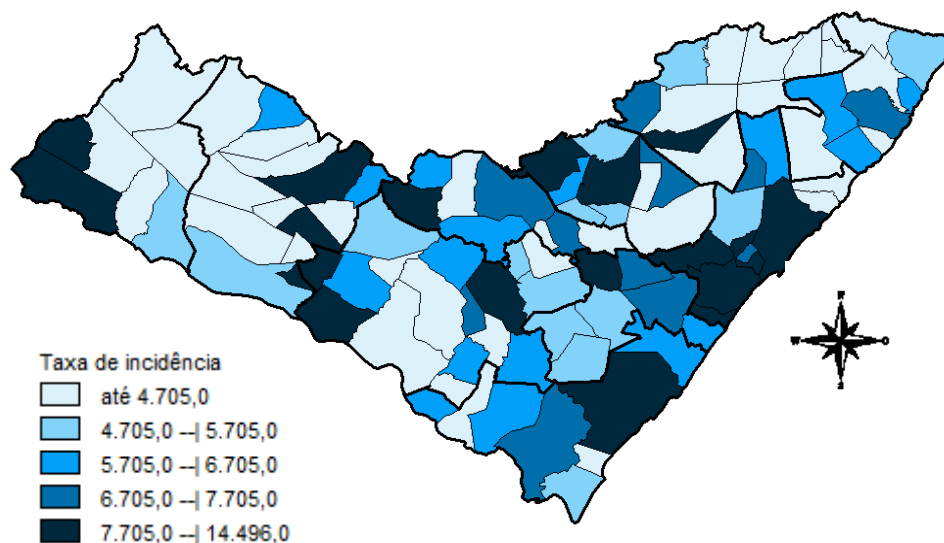

Fonte: CIEVS/AL dados em 01/02/2022.

**Figura 4** – Taxa de incidência (por 100.000 hab.) dos casos confirmados da COVID-19, nos últimos 28 dias (04 de janeiro a 31 de Janeiro), segundo município de residência. Alagoas, 2022.

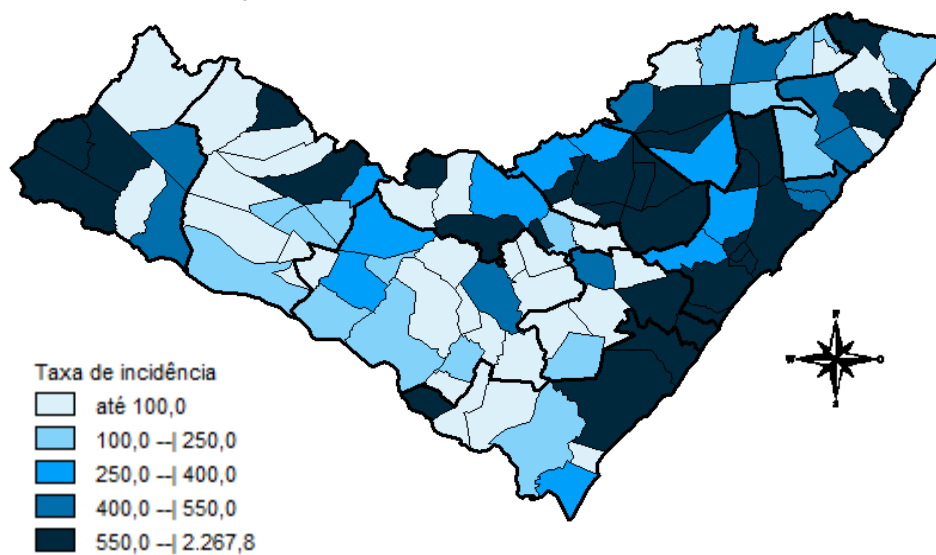

Fonte: CIEVS/AL dados em 01/02/2022.

**Figura 5** – Taxa de mortalidade acumulada (por 100.000 hab.) dos casos confirmados da COVID-19, segundo município de residência. Alagoas, 2020 a 2022.

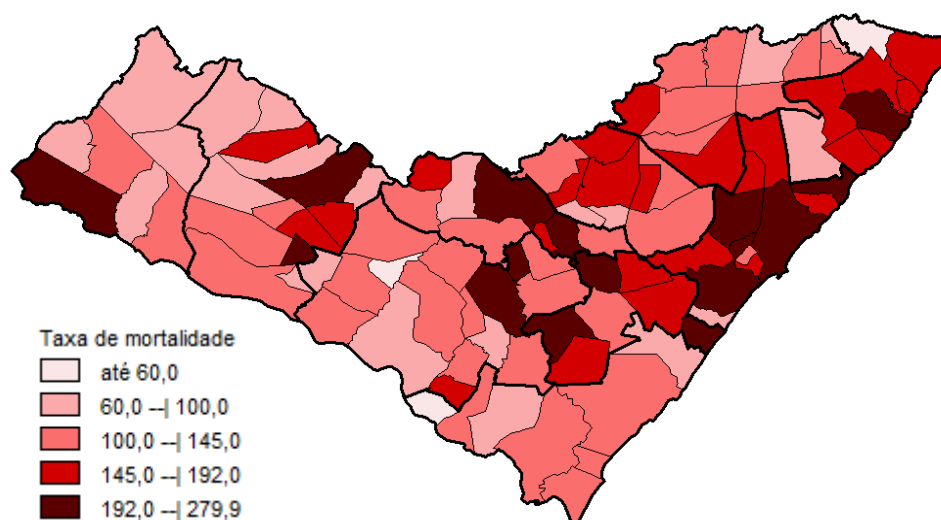

Fonte: CIEVS/AL dados em 01/02/2022.

## DISTRIBUIÇÃO ESPACIAL

**Tabela 2** – Frequência de casos e óbitos confirmados de COVID-19, e casos em investigação segundo município de residência. Alagoas, 2020 a 2022.

MUNICÍPIO DE RESIDÊNCIA	CASOS	ÓBITOS	INVESTIGAÇÃO*	MUNICÍPIO DE RESIDÊNCIA	CASOS	ÓBITOS	INVESTIGAÇÃO*
Água Branca	734	25	22	Mata Grande	539	21	146
Anadia	1.615	35	54	Matriz do Camaragibe	1.629	44	5
Arapiraca	32.357	540	1.071	Messias	1.377	29	364
Atalaia	1.555	55	12	Minador do Negrão	318	10	22
Barra de Santo Antônio	537	33	25	Monteirópolis	289	14	2
Barra de São Miguel	846	8	91	Murici	1.126	49	82
Batalha	1.196	20	2	Novo Lino	269	13	4
Belém	160	8	59	Olho d'Água das Flores	1.806	40	9
Belo Monte	565	9	3	Olho d'Água do Casado	149	6	1
Boca da Mata	2.020	46	2	Olho d'Água Grande	212	9	1
Branquinha	878	14	67	Olivença	481	17	18
Cacimbinhas	917	12	3	Ouro Branco	719	11	33
Cajueiro	763	31	18	Palestina	515	4	0
Campestre	280	6	1	Palmeira dos Índios	5.632	159	186
Campo Alegre	2.871	77	64	Pão de Açúcar	1.269	30	9
Campo Grande	571	11	0	Pariconha	885	10	67
Canapi	451	12	2	Paripueira	460	24	3
Capela	1.243	18	30	Passo de Camaragibe	906	23	3
Carneiros	399	11	7	Paulo Jacinto	471	14	7
Chã Preta	407	11	10	Penedo	4.494	85	220
Coité do Noia	589	21	6	Piaçabuçu	996	23	94
Colônia Leopoldina	464	19	53	Pilar	4.145	60	11
Coqueiro Seco	533	9	41	Pindoba	167	2	16
Coruripe	4.722	60	168	Piranhas	1.332	27	113
Craíbas	1.424	31	7	Poço das Trincheiras	570	11	17
Delmiro Gouveia	4.852	137	22	Porto Calvo	1.240	48	16
Dois Riachos	664	8	9	Porto de Pedras	557	15	40
Estrela de Alagoas	610	18	6	Porto Real do Colégio	622	21	104
Feira Grande	828	20	5	Quebrangulo	1.181	15	69
Feliz Deserto	173	5	0	Rio Largo	3.975	185	79
Flexeiras	762	20	11	Roteiro	411	14	17
Girau do Ponciano	1.941	50	1	Santa Luzia do Norte	559	9	36
Ibateguara	674	19	1	Santana do Ipanema	5.321	103	407
Igaci	1.664	30	23	Santana do Mundaú	823	19	13
Igreja Nova	1.634	22	178	São Brás	472	4	33
Inhapi	559	17	4	São José da Laje	1.218	30	4
Jacaré dos Homens	467	5	17	São José da Tapera	1.396	41	13
Jacuípe	270	4	5	São Luís do Quitunde	1.407	27	57
Japaratinga	538	15	2	São Miguel dos Campos	4.300	101	80
Jaramataia	131	3	0	São Miguel dos Milagres	341	15	2
Jequiá da Praia	725	11	2	São Sebastião	1.962	38	39
Joaquim Gomes	769	27	5	Satuba	1.285	39	13
Jundiá	165	5	1	Senador Rui Palmeira	422	13	0
Junqueiro	1.177	49	12	Tanque d'Arca	465	12	0
Lagoa da Canoa	1.356	24	7	Taquarana	778	26	2
Limoeiro de Anadia	1.599	34	131	Teotônio Vilela	2.312	71	264
Maceió	102.552	2.838	2.327	Traipu	699	24	5
Major Isidoro	1.024	23	146	União Dos Palmares	3.192	88	57
Mar Vermelho	169	3	6	Viçosa	2.040	39	59
Maragogi	1.865	51	4	<b>Total</b>	<b>261.715</b>	<b>6.446</b>	<b>7.763</b>
Maravilha	408	16	18				
Marechal Deodoro	7.739	120	159				
Maribondo	569	18	1				

Fonte: CIEVS/AL dados em 01/02/2022.

\* Casos notificados nos últimos 20 dias que estão aguardando encerramento com a classificação final nos sistemas de notificação (e-SUS e SIVEP) por parte dos estabelecimentos notificantes e/ou respectivos municípios.

TAXA DE INCIDÊNCIA

Gráfico 13 – Taxa de incidência (por 100.000 hab.) da COVID-19, segundo município de residência. Alagoas, 2020 a 2022.

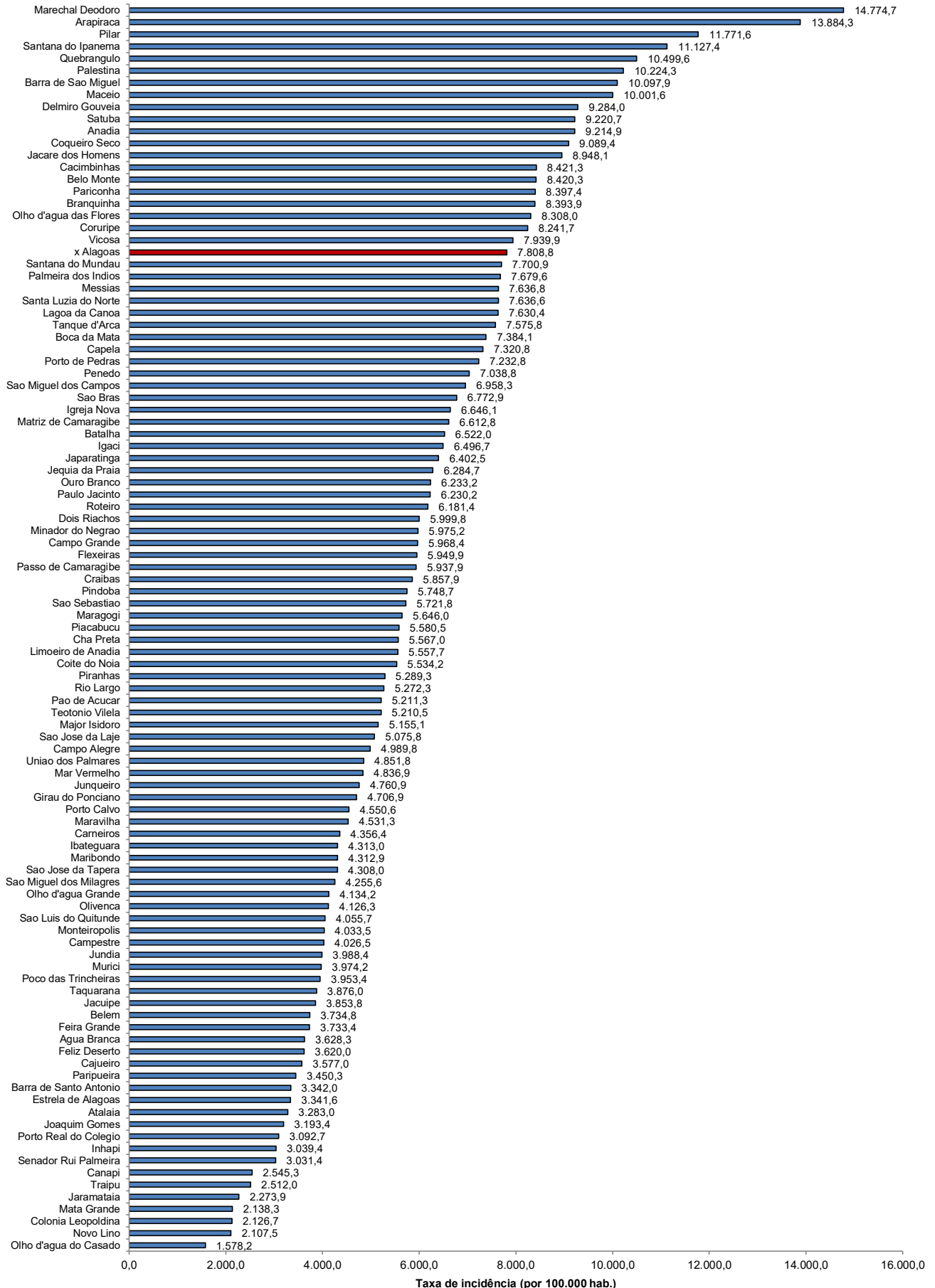

Fonte: CIEVS/AL dados em 01/02/2022. Estimativa TCU/IBGE 2020

TAXA DE INCIDÊNCIA

Gráfico 14 – Taxa de incidência (por 100.000 hab.) da COVID-19, nos últimos 28 dias (04 de janeiro a 31 de janeiro), segundo município de residência. Alagoas, 2022.

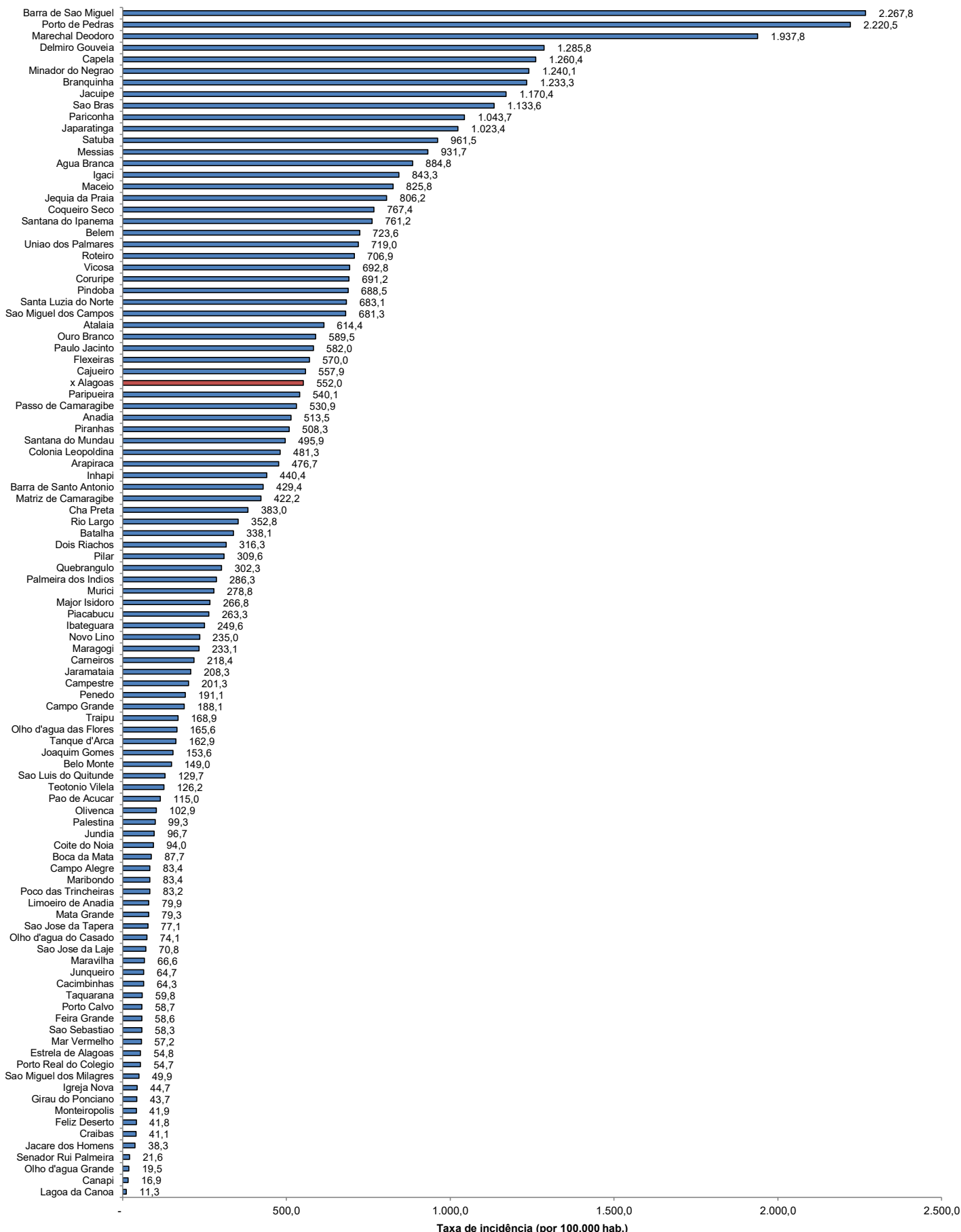

Fonte: CIEVS/AL dados em 01/02/2022. Estimativa TCU/IBGE 2020