

Informe Epidemiológico - Monitoramento da Emergência - COVID-19

09 DE FEVEREIRO DE 2022

Nº 705

Tabela 1 – Frequência de casos segundo classificação operacional para COVID-19. Alagoas, 2020 a 2022.

| Casos Notificados | Em investigação* | | Casos Confirmados | | Casos Descartados | | Casos Recuperados | | Óbito/Letalidade | |
|-------------------|------------------|------|-------------------|-------|-------------------|-------|-------------------|-------|------------------|------|
| | Nº | % | Nº | % | Nº | % | Nº | % | Nº | % |
| 746.265 | 7.906 | 1,1% | 274.449 | 36,8% | 463.910 | 62,2% | 262.123 | 95,5% | 6.492 | 2,4% |

Fonte: CIEVS/AL dados em 09/02/2022.

NOTA: Dos casos novos (n=4.355) divulgados neste Informe (casos inseridos e/ou encerrados no e-SUS nos últimos 3 dias), 60,8% (n=2.628) foram encerrados excedendo o tempo oportuno, os quais já encontram-se recuperados.

* Casos notificados nos últimos 20 dias que estão aguardando encerramento com a classificação final nos sistemas de notificação (e-SUS e SIVEP) por parte dos estabelecimentos notificantes e/ou respectivos municípios. Este Dado não representa número de amostra em análise laboratorial no LACEN, sendo esta informação expressa no gráfico 09.

SÍNDROME GRIPAL (SG)

Figura 1 – Casos confirmados de SG por COVID-19, segundo sexo. Alagoas, 2020 a 2022.

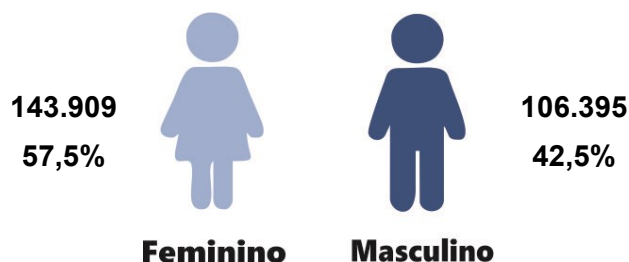

Fonte: CIEVS/AL dados em 09/02/2022.

Gráfico 1 – Frequência de casos confirmados de SG por COVID-19, segundo evolução. Alagoas, 2020 a 2022.

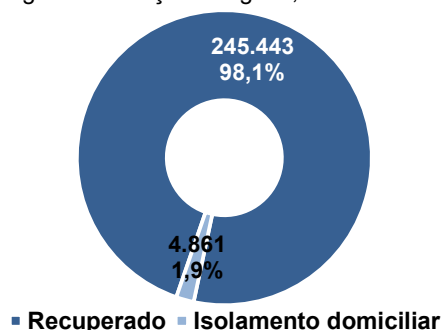

Fonte: CIEVS/AL dados em 09/02/2022.

Gráfico 2 – Casos confirmados de SG por COVID-19, segundo faixa etária. Alagoas, 2020 a 2022.

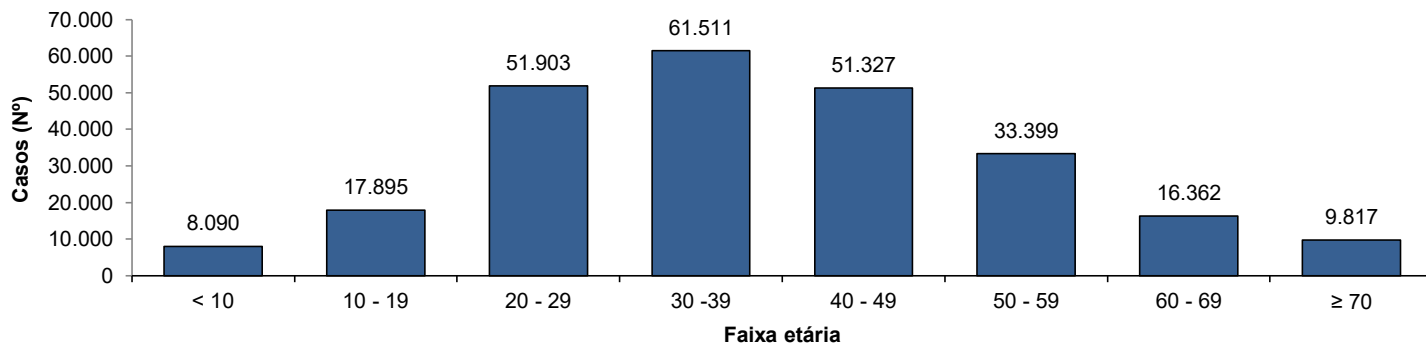

Fonte: CIEVS/AL dados em 09/02/2022.

SÍNDROME RESPIRATÓRIA AGUDA GRAVE (SRAG)

Figura 2 – Casos confirmados de SRAG por COVID-19, segundo sexo. Alagoas, 2020 a 2022.

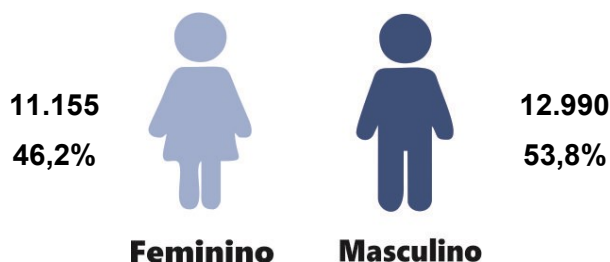

Fonte: CIEVS/AL dados em 09/02/2022.

Gráfico 3 – Frequência de casos confirmados de SRAG por COVID-19, segundo evolução. Alagoas, 2020 a 2022.

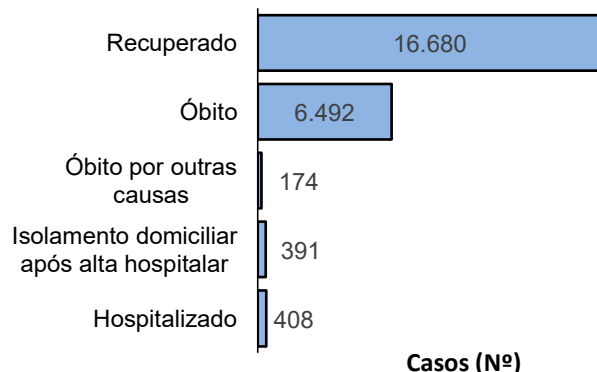

Fonte: CIEVS/AL dados em 09/02/2022.

Gráfico 4 – Frequência da faixa etária dos casos confirmados de SRAG por COVID-19. Alagoas, 2020 a 2022.

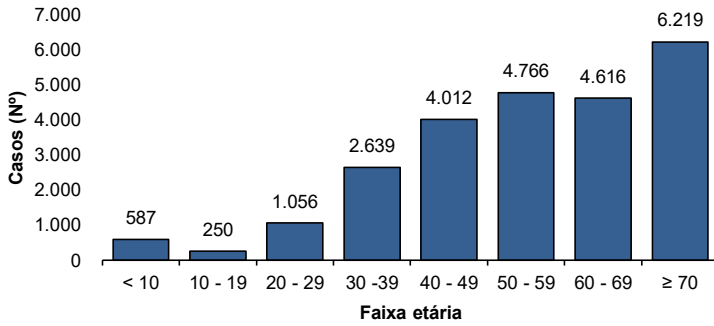

Fonte: CIEVS/AL dados em 09/02/2022.

Gráfico 5 – Frequência de casos confirmados de SRAG por COVID-19, segundo raça/cor. Alagoas, 2020 a 2022.

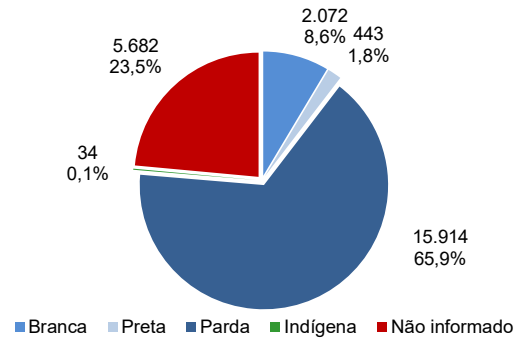

Fonte: CIEVS/AL dados em 09/02/2022.

ÓBITOS CONFIRMADOS

Gráfico 6 – Pirâmide etária dos óbitos confirmados por COVID-19, segundo sexo. Alagoas, 2020 a 2022.

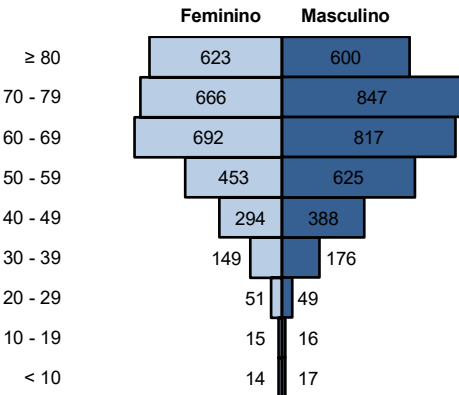

Fonte: CIEVS/AL dados em 09/02/2022.

Gráfico 7 – Frequência de óbitos confirmados por COVID-19, segundo raça/cor. Alagoas, 2020 a 2022.

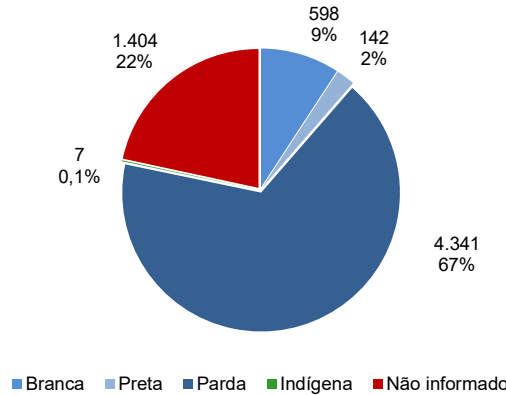

Fonte: CIEVS/AL dados em 09/02/2022.

Gráfico 8 – Frequência dos óbitos confirmados por COVID-19, segundo comorbidade e fator de risco. Alagoas, 2020 a 2022.

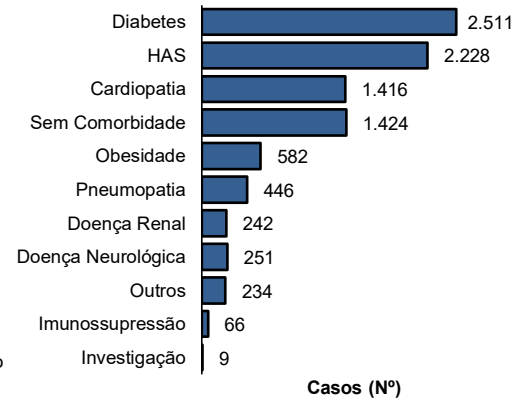

Fonte: CIEVS/AL dados em 09/02/2022.

DIAGNÓSTICO LABORATORIAL

Gráfico 9 – Número de exames recebidos e liberados pelo LACEN/AL, segundo mês de solicitação. Alagoas, 2020 a 2022.

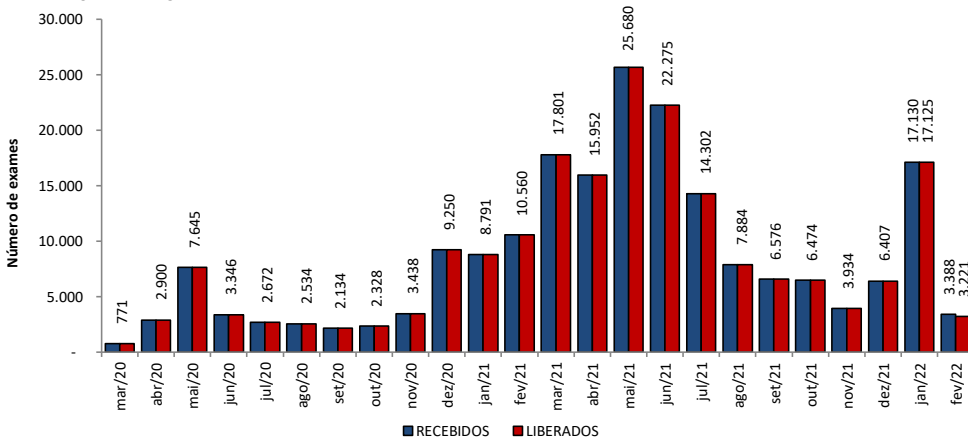

Fonte: LACEN/AL dados em 09/02/2022.

Gráfico 10 – Proporção de resultados confirmados e descartados por diagnóstico laboratorial realizado por RT-PCR, segundo mês de solicitação. Alagoas, 2020 a 2022.

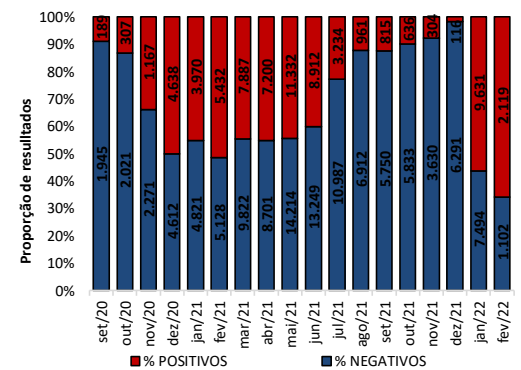

Fonte: LACEN/AL dados em 09/02/2022.

TESTES LABORATORIAIS

QUANTITATIVO GERAL DE TESTES REALIZADOS EM 08/02/2022

| | |
|--------------|-----|
| Teste RT-PCR | 372 |
| Confirmados | 207 |
| Descartados | 165 |

ESTOQUE DE TESTES DISPONÍVEIS PARA DIAGNÓSTICO

| | |
|-----------------------------------|--------|
| Kit amplificação RT-PCR (Reações) | 17.952 |
|-----------------------------------|--------|

Fonte: LACEN/AL dados em 09/02/2022.

CRITÉRIOS DE CONFIRMAÇÃO

| CRITÉRIO | Nº | % |
|------------------------|----------------|-------------|
| Laboratorial | 260.367 | 94,9 |
| Teste Rápido | 161.138 | 58,7 |
| RT-PCR | 95.563 | 34,8 |
| Sorologia | 3.474 | 1,3 |
| Não Informado | 192 | 0,1 |
| Clínico | 8.545 | 3,1 |
| Clínico-Epidemiológico | 5.202 | 1,9 |
| Clínico-Imagem | 335 | 0,1 |

Fonte: CIEVS/AL dados em 09/02/2022.

PROFISSIONAIS DA SAÚDE

| | | | | | |
|---------------------------|---------|------------------------------------|-------|---------------------------|------|
| Casos Confirmados (Geral) | 274.449 | Profissionais da Saúde Confirmados | 7.993 | Percentual de Confirmados | 2,9% |
|---------------------------|---------|------------------------------------|-------|---------------------------|------|

Fonte: e-SUS VE dados em 09/02/2022.

EVOLUÇÃO DE CASOS E ÓBITOS POR SEMANA EPIDEMIOLÓGICA

Gráfico 11 – Frequência de casos e óbitos confirmados segundo semana epidemiológica de ocorrência. Alagoas, 2020 a 2022.



Gráfico 12 – Frequência de casos por região (metropolitana e demais municípios) segundo semana epidemiológica de ocorrência. Alagoas, 2020 a 2022.



Região Metropolitana de Maceió – Barra de Santo Antônio, Barra de São Miguel, Coqueiro Seco, Maceió, Marechal Deodoro, Messias, Murici, Paripueira, Pilar, Rio Largo, Santa Luzia do Norte e Satuba.

DISTRIBUIÇÃO ESPACIAL

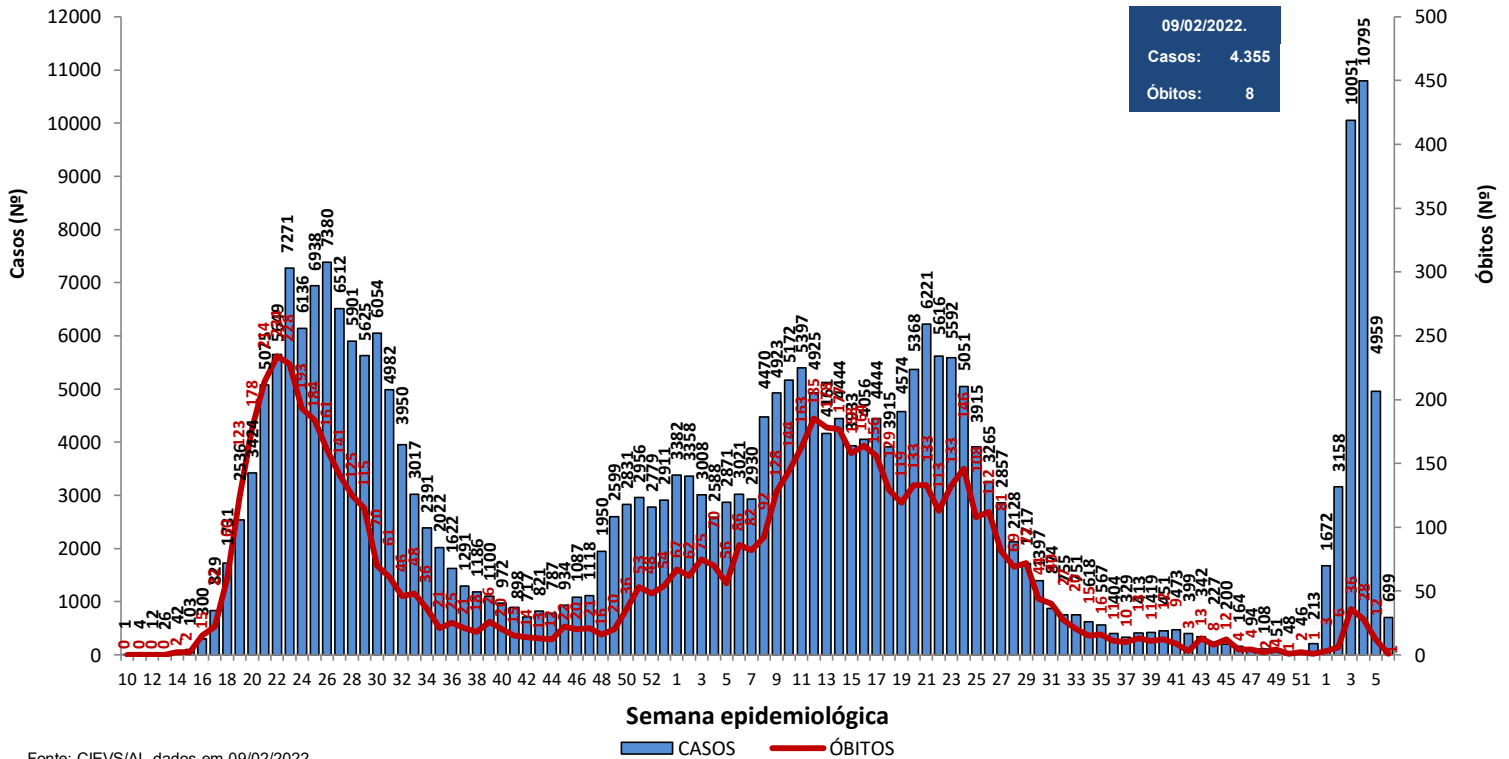
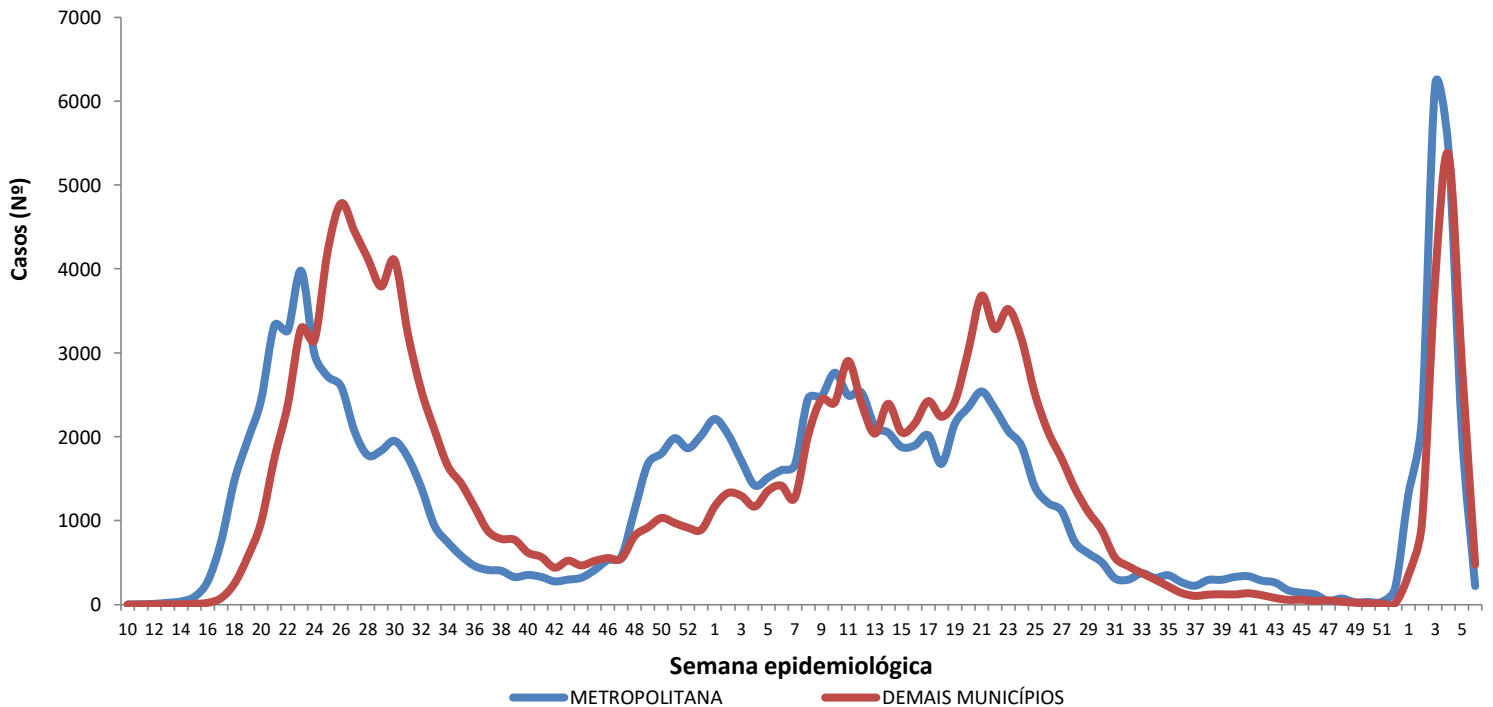
Figura 3 – Taxa de incidência acumulada (por 100.000 hab.) dos casos confirmados da COVID-19, segundo município de residência. Alagoas, 2020 a 2022.



Figura 4 – Taxa de incidência (por 100.000 hab.) dos casos confirmados da COVID-19, nos últimos 28 dias (12 de janeiro a 08 de fevereiro), segundo município de residência. Alagoas, 2022.



Figura 5 – Taxa de mortalidade acumulada (por 100.000 hab.) dos casos confirmados da COVID-19, segundo município de residência. Alagoas, 2020 a 2022.

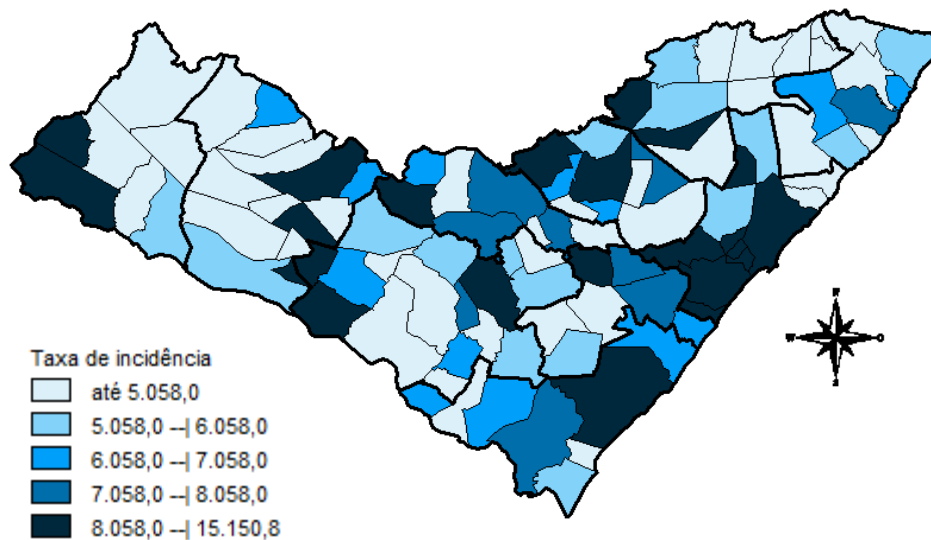

DISTRIBUIÇÃO ESPACIAL

Tabela 2 – Frequência de casos e óbitos confirmados de COVID-19, e casos em investigação segundo município de residência. Alagoas, 2020 a 2022.

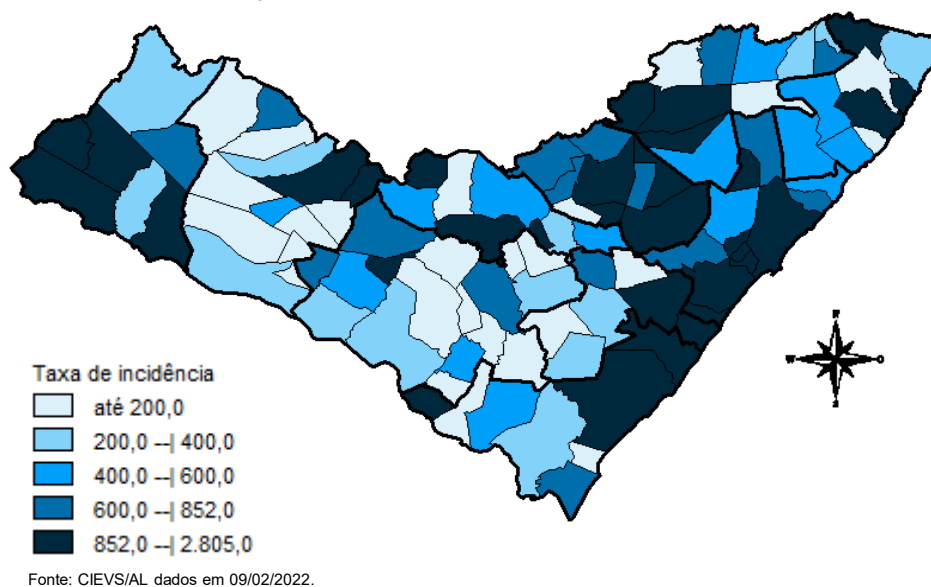
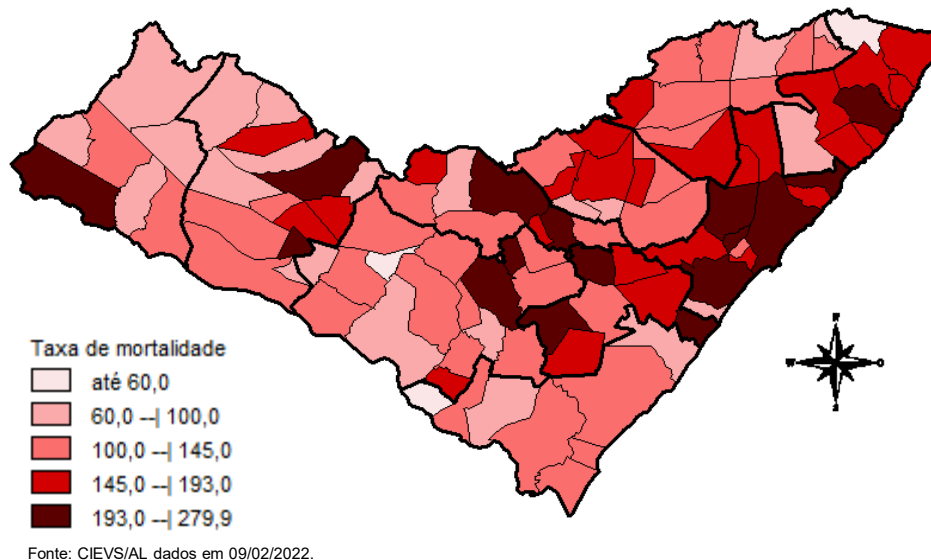
| MUNICÍPIO DE RESIDÊNCIA | CASOS | ÓBITOS | INVESTIGAÇÃO* | MUNICÍPIO DE RESIDÊNCIA | CASOS | ÓBITOS | INVESTIGAÇÃO* |
|-------------------------|---------|--------|---------------|-------------------------|----------------|--------------|---------------|
| Água Branca | 830 | 27 | 2 | Mata Grande | 592 | 21 | 240 |
| Anadia | 1.656 | 35 | 60 | Matriz do Camaragibe | 1.662 | 45 | 3 |
| Arapiraca | 33.263 | 541 | 1.018 | Messias | 1.497 | 29 | 331 |
| Atalaia | 1.732 | 55 | 9 | Minador do Negrão | 335 | 10 | 27 |
| Barra de Santo Antônio | 550 | 33 | 6 | Monteirópolis | 290 | 14 | 1 |
| Barra de São Miguel | 907 | 8 | 27 | Murici | 1.167 | 49 | 35 |
| Batalha | 1.238 | 23 | 1 | Novo Lino | 280 | 13 | 0 |
| Belém | 196 | 8 | 46 | Olho d'Água das Flores | 1.819 | 40 | 6 |
| Belo Monte | 573 | 9 | 1 | Olho d'Água do Casado | 176 | 6 | 1 |
| Boca da Mata | 2.030 | 46 | 55 | Olho d'Água Grande | 212 | 9 | 2 |
| Branquinha | 950 | 15 | 24 | Olivença | 484 | 17 | 25 |
| Cacimbinhas | 973 | 12 | 68 | Ouro Branco | 733 | 11 | 83 |
| Cajueiro | 791 | 31 | 19 | Palestina | 517 | 4 | 13 |
| Campestre | 287 | 6 | 0 | Palmeira dos Índios | 5.795 | 160 | 240 |
| Campo Alegre | 2.955 | 78 | 6 | Pão de Açúcar | 1.304 | 30 | 9 |
| Campo Grande | 605 | 11 | 2 | Pariconha | 921 | 10 | 96 |
| Canapi | 455 | 12 | 3 | Paripueira | 494 | 25 | 3 |
| Capela | 1.284 | 18 | 32 | Passo de Camaragibe | 917 | 23 | 1 |
| Carneiros | 421 | 11 | 6 | Paulo Jacinto | 483 | 14 | 13 |
| Chã Preta | 432 | 11 | 5 | Penedo | 4.603 | 86 | 345 |
| Coité do Noia | 597 | 21 | 8 | Piaçabuçu | 1.075 | 23 | 27 |
| Colônia Leopoldina | 472 | 19 | 15 | Pilar | 4.315 | 60 | 8 |
| Coqueiro Seco | 555 | 9 | 51 | Pindoba | 193 | 2 | 6 |
| Coruripe | 5.040 | 60 | 53 | Piranhas | 1.473 | 27 | 95 |
| Craíbas | 1.426 | 31 | 8 | Poço das Trincheiras | 615 | 11 | 14 |
| Delmiro Gouveia | 5.220 | 138 | 22 | Porto Calvo | 1.250 | 48 | 22 |
| Dois Riachos | 758 | 8 | 4 | Porto de Pedras | 559 | 15 | 4 |
| Estrela de Alagoas | 615 | 18 | 9 | Porto Real do Colégio | 625 | 21 | 77 |
| Feira Grande | 851 | 21 | 17 | Quebrangulo | 1.244 | 15 | 35 |
| Feliz Deserto | 173 | 5 | 0 | Rio Largo | 4.091 | 185 | 81 |
| Flexeiras | 770 | 20 | 6 | Roteiro | 438 | 14 | 6 |
| Girau do Ponciano | 1.949 | 50 | 4 | Santa Luzia do Norte | 609 | 9 | 8 |
| Ibateguara | 755 | 20 | 2 | Santana do Ipanema | 5.633 | 105 | 209 |
| Igaci | 1.916 | 31 | 24 | Santana do Mundaú | 885 | 19 | 19 |
| Igreja Nova | 1.729 | 22 | 364 | São Brás | 480 | 4 | 15 |
| Inhapi | 644 | 17 | 3 | São José da Laje | 1.232 | 30 | 8 |
| Jacaré dos Homens | 505 | 5 | 57 | São José da Tapera | 1.427 | 41 | 7 |
| Jacuípe | 304 | 4 | 15 | São Luís do Quitunde | 1.531 | 27 | 6 |
| Japaratinga | 599 | 15 | 2 | São Miguel dos Campos | 4.719 | 103 | 6 |
| Jaramataia | 199 | 3 | 0 | São Miguel dos Milagres | 342 | 15 | 2 |
| Jequiá da Praia | 753 | 11 | 1 | São Sebastião | 1.995 | 38 | 46 |
| Joaquim Gomes | 773 | 27 | 9 | Satuba | 1.331 | 39 | 14 |
| Jundiá | 190 | 5 | 1 | Senador Rui Palmeira | 423 | 13 | 1 |
| Junqueiro | 1.185 | 49 | 6 | Tanque d'Arca | 469 | 12 | 0 |
| Lagoa da Canoa | 1.359 | 24 | 101 | Taquarana | 784 | 27 | 6 |
| Limoeiro de Anadia | 1.641 | 34 | 51 | Teotônio Vilela | 2.379 | 71 | 751 |
| Maceió | 108.339 | 2.859 | 2.257 | Traipu | 743 | 25 | 10 |
| Major Isidoro | 1.120 | 23 | 125 | União Dos Palmares | 3.400 | 89 | 172 |
| Mar Vermelho | 172 | 3 | 2 | Viçosa | 2.272 | 40 | 54 |
| Maragogi | 1.900 | 51 | 7 | Total | 274.449 | 6.492 | 7.906 |
| Maravilha | 411 | 16 | 18 | | | | |
| Marechal Deodoro | 7.976 | 121 | 90 | | | | |
| Maribondo | 612 | 18 | 1 | | | | |

Fonte: CIEVS/AL dados em 09/02/2022.

* Casos notificados nos últimos 20 dias que estão aguardando encerramento com a classificação final nos sistemas de notificação (e-SUS e SIVEP) por parte dos estabelecimentos notificantes e/ou respectivos municípios.

TAXA DE INCIDÊNCIA

Gráfico 13 – Taxa de incidência (por 100.000 hab.) da COVID-19, segundo município de residência. Alagoas, 2020 a 2022.

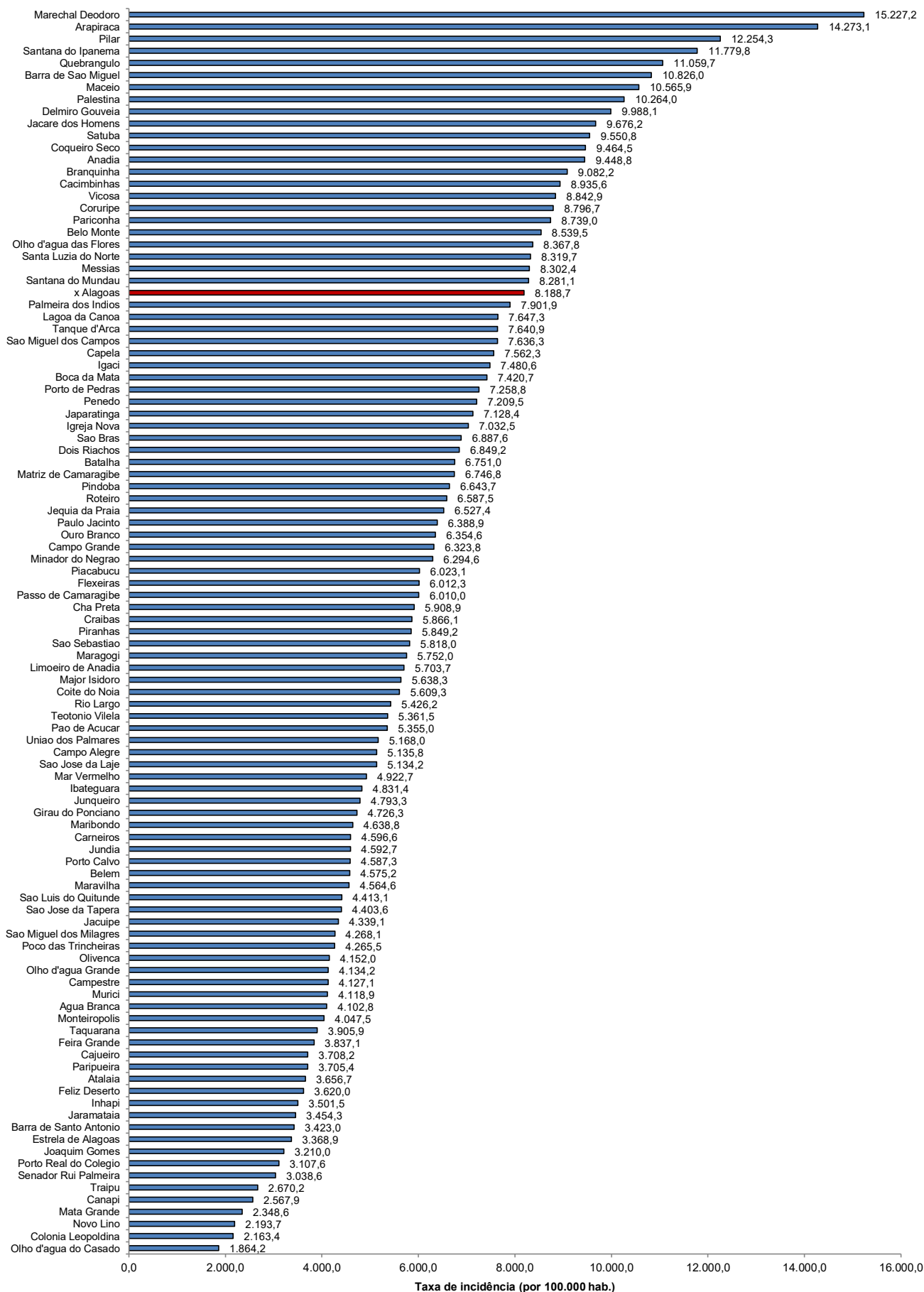

Fonte: CIEVS/AL dados em 09/02/2022. Estimativa TCU/IBGE 2020

TAXA DE INCIDÊNCIA

Gráfico 14 – Taxa de incidência (por 100.000 hab.) da COVID-19, nos últimos 28 dias (12 de janeiro a 08 de fevereiro), segundo município de residência. Alagoas, 2022.

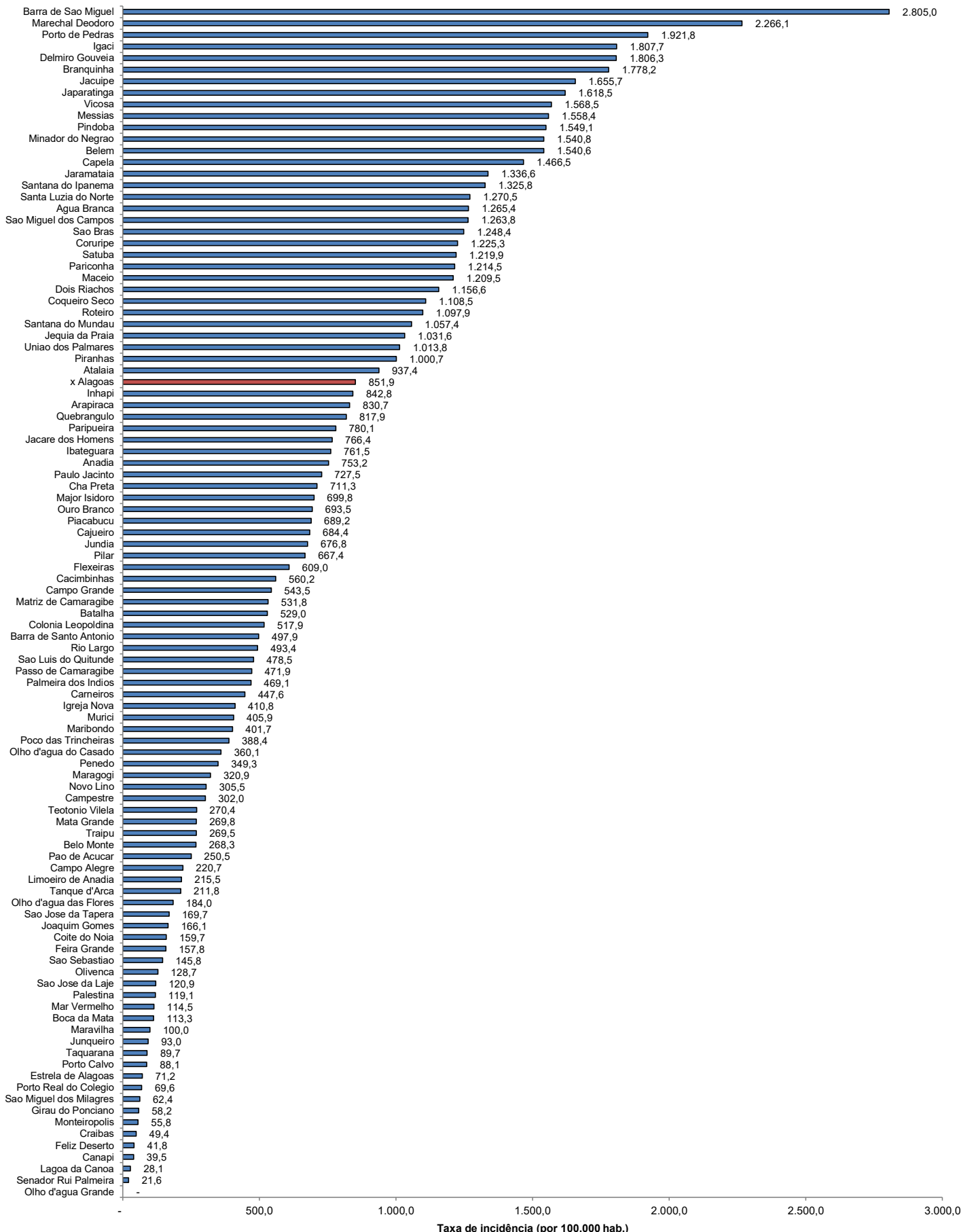

Fonte: CIEVS/AL dados em 09/02/2022. Estimativa TCU/IBGE 2020