

Informe Epidemiológico - Monitoramento da Emergência - COVID-19

10 DE FEVEREIRO DE 2022

Nº 706

Tabela 1 – Frequência de casos segundo classificação operacional para COVID-19. Alagoas, 2020 a 2022.

Casos Notificados	Em investigação*		Casos Confirmados		Casos Descartados		Casos Recuperados		Óbito/Letalidade	
	Nº	%	Nº	%	Nº	%	Nº	%	Nº	%
747.189	7.906	1,1%	275.113	36,8%	464.170	62,1%	263.618	95,8%	6.499	2,4%

Fonte: CIEVS/AL dados em 10/02/2022.

* Casos notificados nos últimos 20 dias que estão aguardando encerramento com a classificação final nos sistemas de notificação (e-SUS e SIVEP) por parte dos estabelecimentos notificantes e/ou respectivos municípios. Este Dado não representa número de amostra em análise laboratorial no LACEN, sendo esta informação expressa no gráfico 09.

SÍNDROME GRIPAL (SG)

Figura 1 – Casos confirmados de SG por COVID-19, segundo sexo. Alagoas, 2020 a 2022.

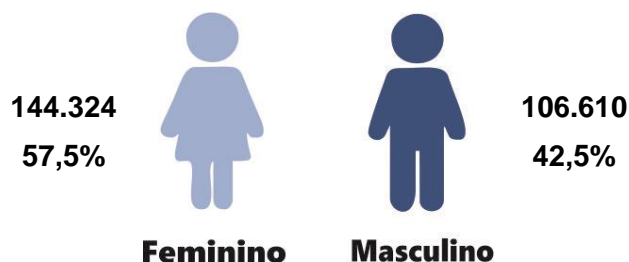

Fonte: CIEVS/AL dados em 10/02/2022.

Gráfico 1 – Frequência de casos confirmados de SG por COVID-19, segundo evolução. Alagoas, 2020 a 2022.

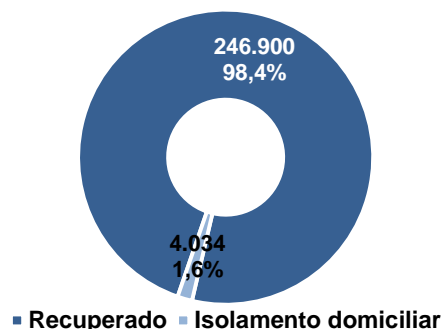

Fonte: CIEVS/AL dados em 10/02/2022.

Gráfico 2 – Casos confirmados de SG por COVID-19, segundo faixa etária. Alagoas, 2020 a 2022.

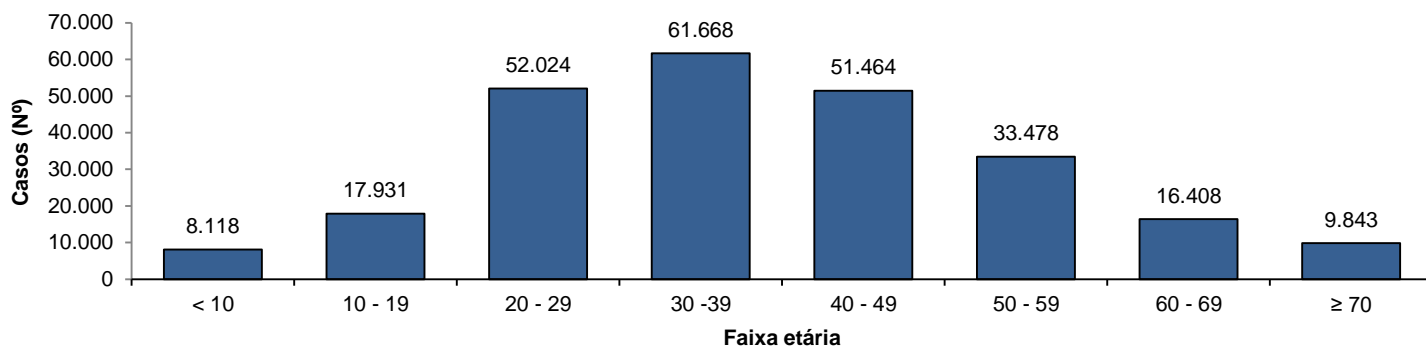

Fonte: CIEVS/AL dados em 10/02/2022.

SÍNDROME RESPIRATÓRIA AGUDA GRAVE (SRAG)

Figura 2 – Casos confirmados de SRAG por COVID-19, segundo sexo. Alagoas, 2020 a 2022.

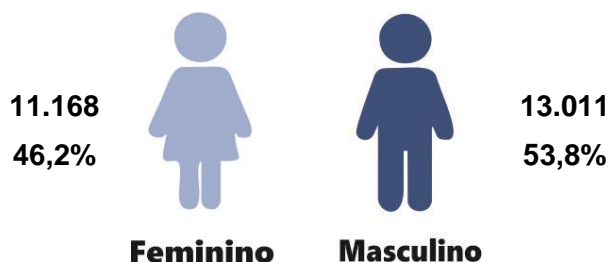

Fonte: CIEVS/AL dados em 10/02/2022.

Gráfico 3 – Frequência de casos confirmados de SRAG por COVID-19, segundo evolução. Alagoas, 2020 a 2022.

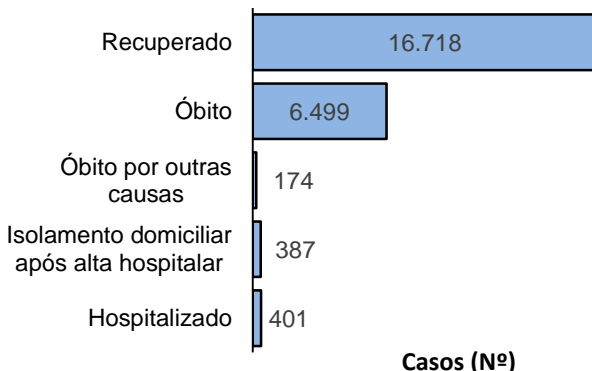

Fonte: CIEVS/AL dados em 10/02/2022.

Gráfico 4 – Frequência da faixa etária dos casos confirmados de SRAG por COVID-19. Alagoas, 2020 a 2022.

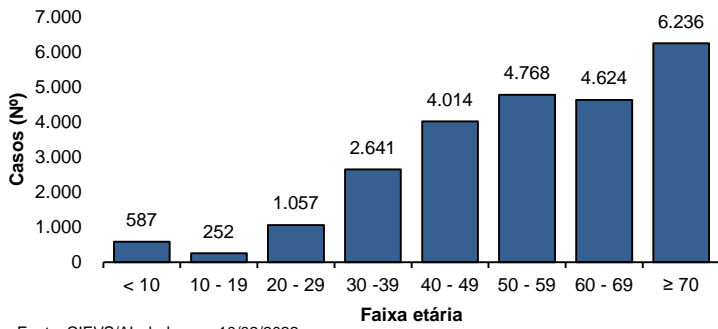

Fonte: CIEVS/AL dados em 10/02/2022.

Gráfico 5 – Frequência de casos confirmados de SRAG por COVID-19, segundo raça/cor. Alagoas, 2020 a 2022.

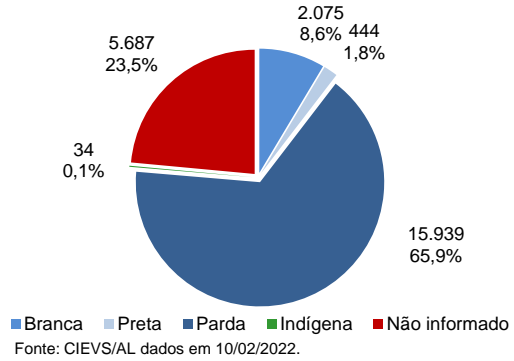

Fonte: CIEVS/AL dados em 10/02/2022.

ÓBITOS CONFIRMADOS

Gráfico 6 – Pirâmide etária dos óbitos confirmados por COVID-19, segundo sexo. Alagoas, 2020 a 2022.

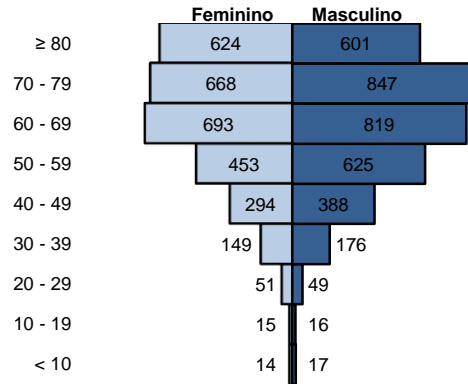

Fonte: CIEVS/AL dados em 10/02/2022.

Gráfico 7 – Frequência de óbitos confirmados por COVID-19, segundo raça/cor. Alagoas, 2020 a 2022.

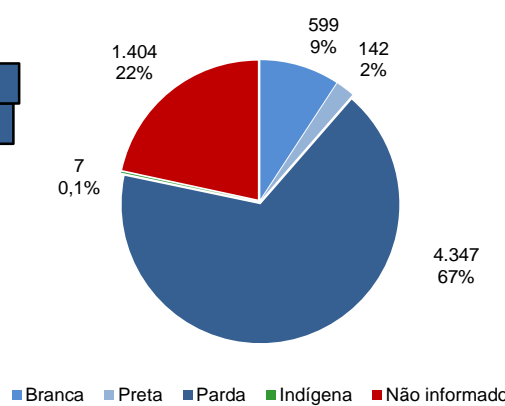

Fonte: CIEVS/AL dados em 10/02/2022.

Gráfico 8 – Frequência dos óbitos confirmados por COVID-19, segundo comorbidade e fator de risco. Alagoas, 2020 a 2022.

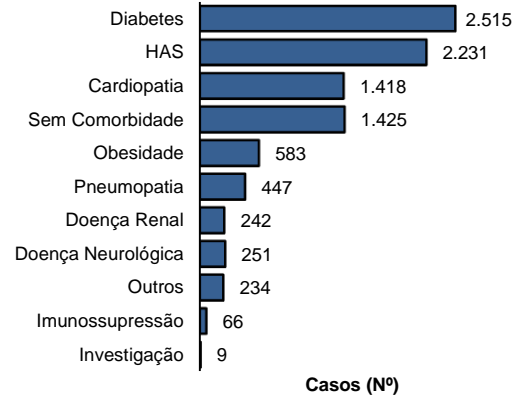

Fonte: CIEVS/AL dados em 10/02/2022.

DIAGNÓSTICO LABORATORIAL

Gráfico 9 – Número de exames recebidos e liberados pelo LACEN/AL, segundo mês de solicitação. Alagoas, 2020 a 2022.

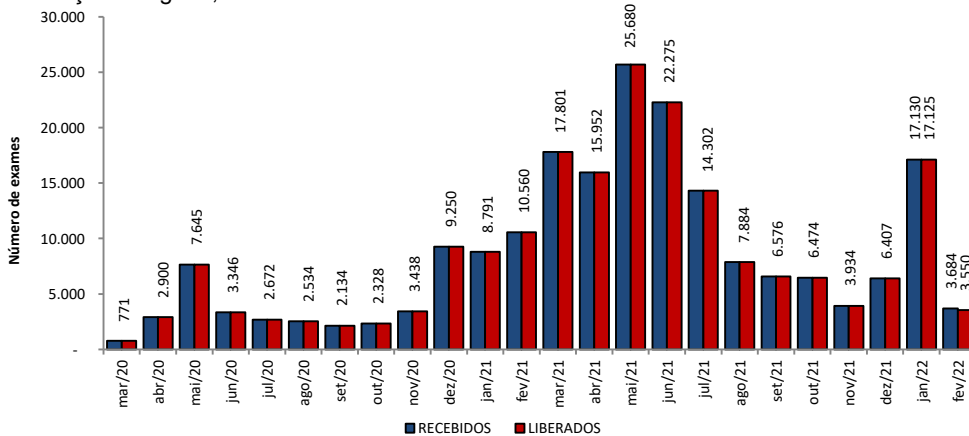

Fonte: LACEN/AL dados em 10/02/2022.

Gráfico 10 – Proporção de resultados confirmados e descartados por diagnóstico laboratorial realizado por RT-PCR, segundo mês de solicitação. Alagoas, 2020 a 2022.

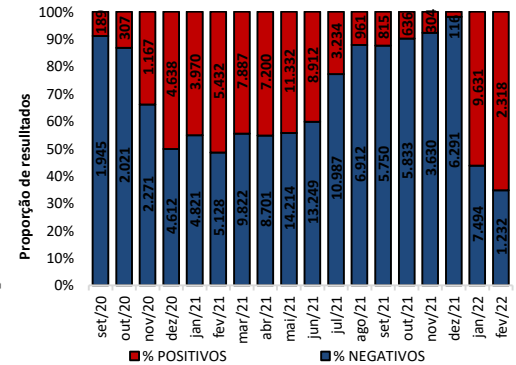

Fonte: LACEN/AL dados em 10/02/2022.

TESTES LABORATORIAIS

QUANTITATIVO GERAL DE TESTES REALIZADOS EM 09/02/2022

Teste RT-PCR	329
Confirmados	199
Descartados	130

ESTOQUE DE TESTES DISPONÍVEIS PARA DIAGNÓSTICO

Kit amplificação RT-PCR (Reações)	17.623
--	---------------

Fonte: LACEN/AL dados em 10/02/2022.

CRITÉRIOS DE CONFIRMAÇÃO

CRITÉRIO	Nº	%
Laboratorial	261.031	94,9
Teste Rápido	161.601	58,7
RT-PCR	95.762	34,8
Sorologia	3.474	1,3
Não Informado	194	0,1
Clínico	8.545	3,1
Clínico-Epidemiológico	5.202	1,9
Clínico-Imagem	335	0,1

Fonte: CIEVS/AL dados em 10/02/2022.

PROFISSIONAIS DA SAÚDE

Casos Confirmados (Geral)	275.113	Profissionais da Saúde Confirmados	7.993	Percentual de Confirmados	2,9%
---------------------------	---------	------------------------------------	-------	---------------------------	------

Fonte: e-SUS VE dados em 10/02/2022.

EVOLUÇÃO DE CASOS E ÓBITOS POR SEMANA EPIDEMIOLÓGICA

Gráfico 11 – Frequência de casos e óbitos confirmados segundo semana epidemiológica de ocorrência. Alagoas, 2020 a 2022.

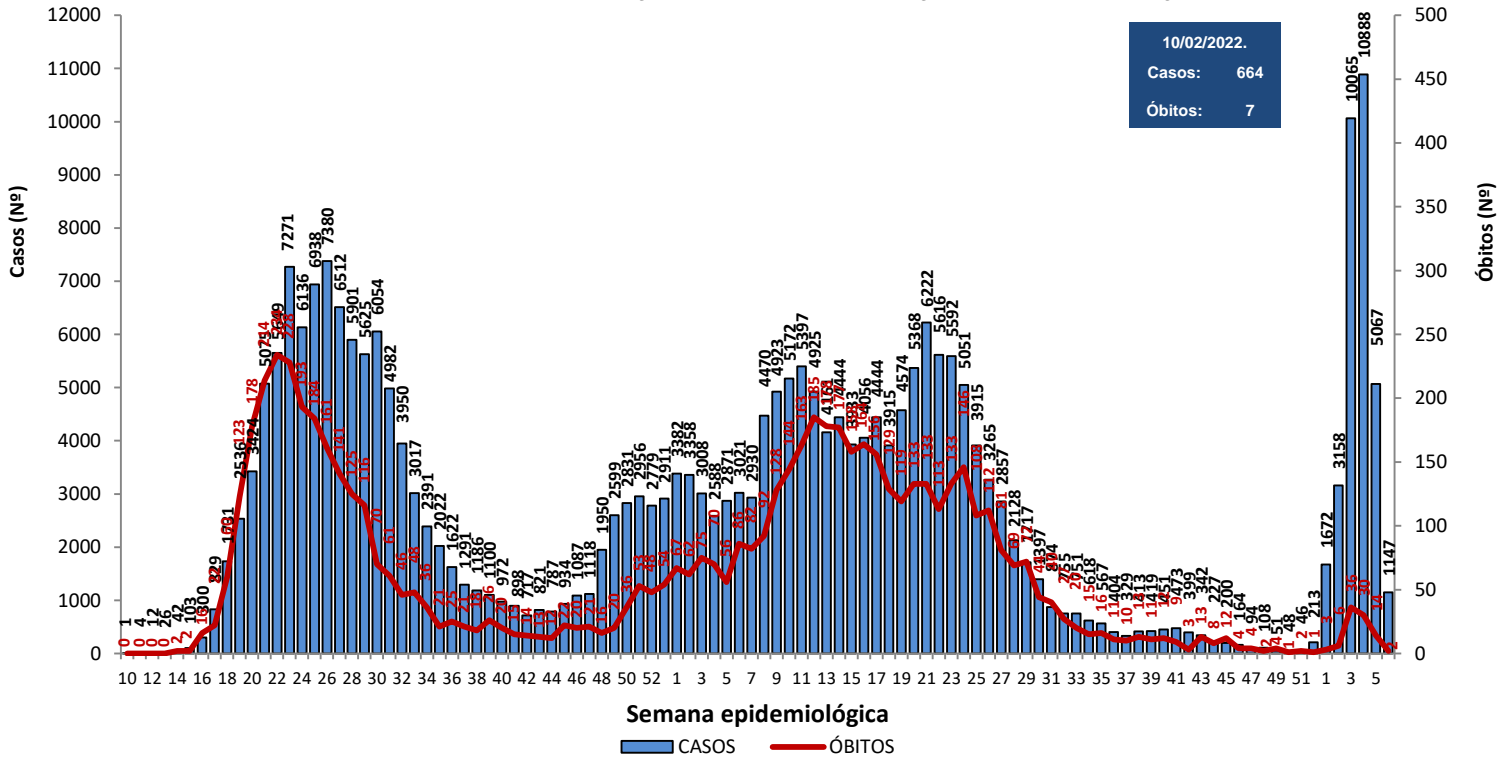

Fonte: CIEVS/AL dados em 10/02/2022.

Gráfico 12 – Frequência de casos por região (metropolitana e demais municípios) segundo semana epidemiológica de ocorrência. Alagoas, 2020 a 2022.

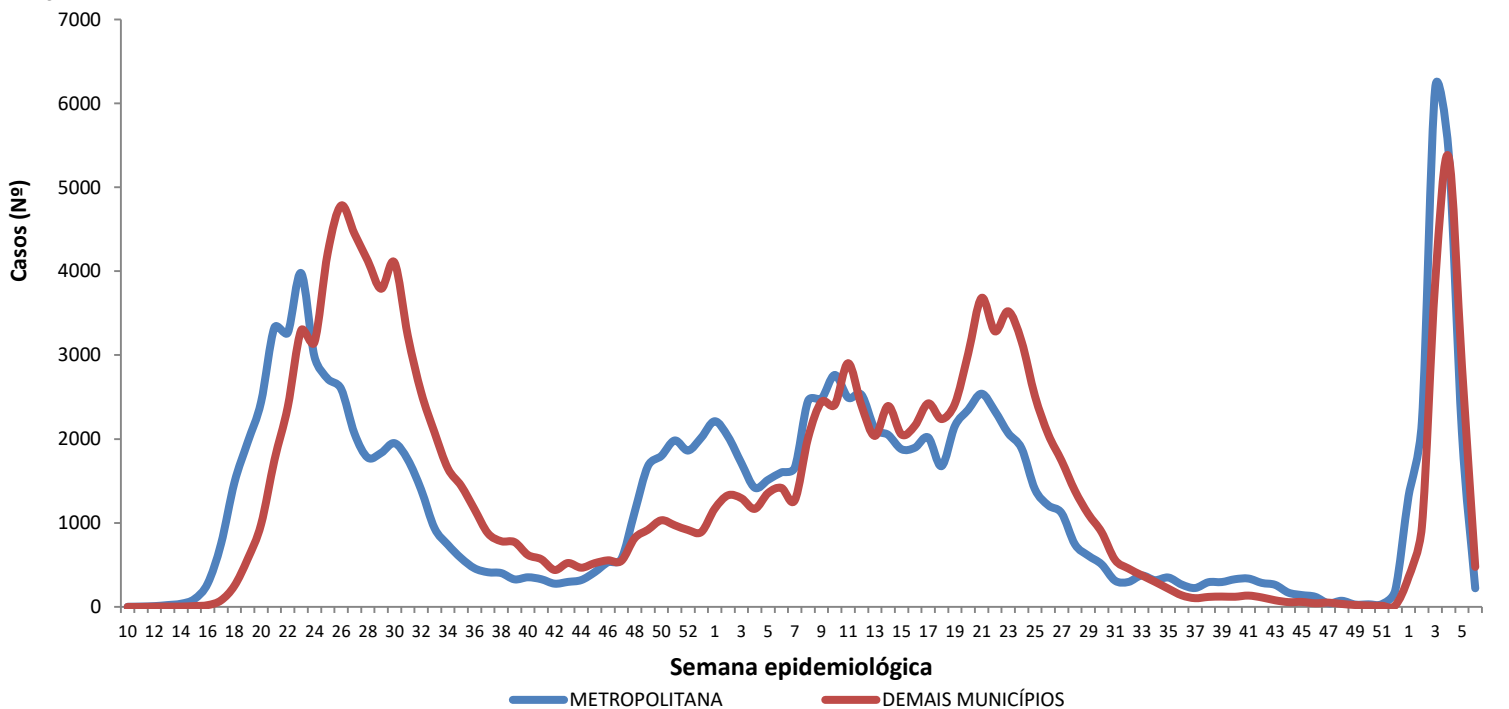

Região Metropolitana de Maceió – Barra de Santo Antônio, Barra de São Miguel, Coqueiro Seco, Maceió, Marechal Deodoro, Messias, Murici, Paripueira, Pilar, Rio Largo, Santa Luzia do Norte e Satuba.

Fonte: CIEVS/AL dados em 10/02/2022.

DISTRIBUIÇÃO ESPACIAL

Figura 3 – Taxa de incidência acumulada (por 100.000 hab.) dos casos confirmados da COVID-19, segundo município de residência. Alagoas, 2020 a 2022.



Figura 4 – Taxa de incidência (por 100.000 hab.) dos casos confirmados da COVID-19, nos últimos 28 dias (13 de janeiro a 09 de fevereiro), segundo município de residência. Alagoas, 2022.



Figura 5 – Taxa de mortalidade acumulada (por 100.000 hab.) dos casos confirmados da COVID-19, segundo município de residência. Alagoas, 2020 a 2022.

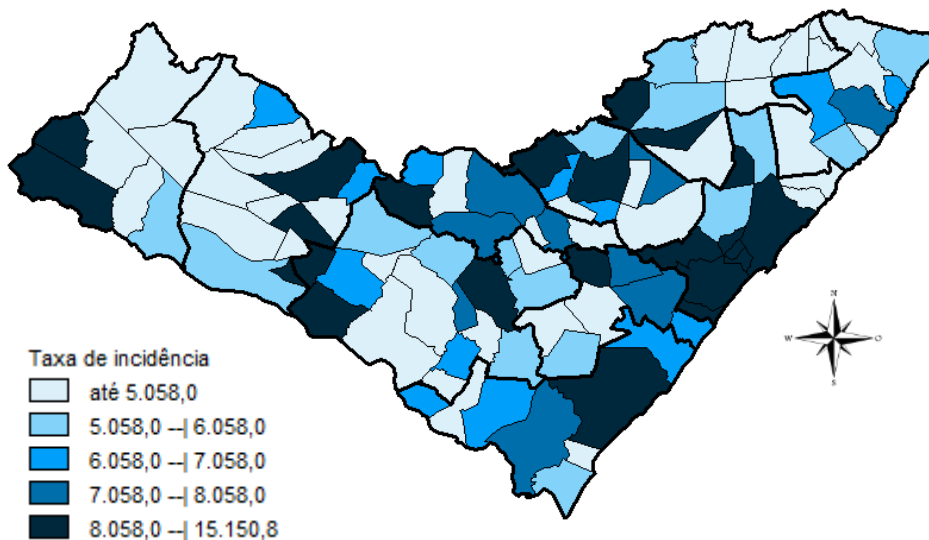

DISTRIBUIÇÃO ESPACIAL

Tabela 2 – Frequência de casos e óbitos confirmados de COVID-19, e casos em investigação segundo município de residência. Alagoas, 2020 a 2022.

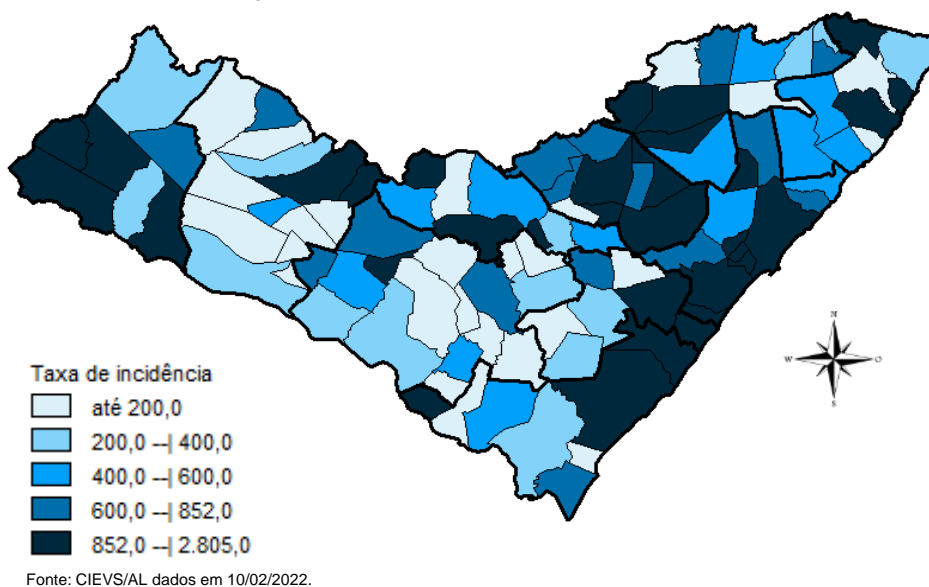
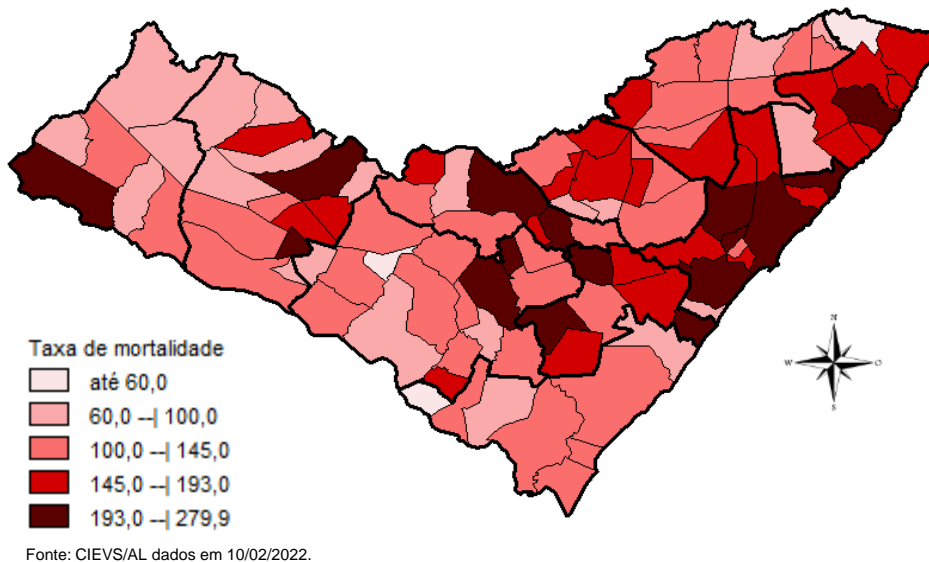
MUNICÍPIO DE RESIDÊNCIA	CASOS	ÓBITOS	INVESTIGAÇÃO*	MUNICÍPIO DE RESIDÊNCIA	CASOS	ÓBITOS	INVESTIGAÇÃO*
Água Branca	831	27	2	Mata Grande	593	22	240
Anadia	1.656	35	60	Matriz do Camaragibe	1.665	45	3
Arapiraca	33.441	541	1.018	Messias	1.497	29	331
Atalaia	1.732	55	9	Minador do Negrão	336	10	27
Barra de Santo Antônio	550	33	6	Monteirópolis	290	14	1
Barra de São Miguel	911	8	27	Murici	1.168	49	35
Batalha	1.238	23	1	Novo Lino	280	13	0
Belém	198	8	46	Olho d'Água das Flores	1.819	40	6
Belo Monte	575	9	1	Olho d'Água do Casado	176	6	1
Boca da Mata	2.030	46	55	Olho d'Água Grande	212	9	2
Branquinha	951	15	24	Oliveira	484	17	25
Cacimbinhas	974	12	68	Ouro Branco	735	11	83
Cajueiro	797	31	19	Palestina	517	4	13
Campestre	287	6	0	Palmeira dos Índios	5.815	160	240
Campo Alegre	2.956	78	6	Pão de Açúcar	1.304	30	9
Campo Grande	605	11	2	Pariconha	921	10	96
Canapi	472	12	3	Paripueira	494	25	3
Capela	1.287	18	32	Passo de Camaragibe	917	23	1
Carneiros	421	11	6	Paulo Jacinto	486	14	13
Chã Preta	437	11	5	Penedo	4.608	86	345
Coité do Noia	597	21	8	Piaçabuçu	1.076	23	27
Colônia Leopoldina	472	19	15	Pilar	4.316	60	8
Coqueiro Seco	555	9	51	Pindoba	196	2	6
Coruripe	5.040	60	53	Piranhas	1.473	27	95
Craíbas	1.426	31	8	Poço das Trincheiras	615	11	14
Delmiro Gouveia	5.253	138	22	Porto Calvo	1.251	48	22
Dois Riachos	766	8	4	Porto de Pedras	559	15	4
Estrela de Alagoas	618	18	9	Porto Real do Colégio	625	21	77
Feira Grande	853	21	17	Quebrangulo	1.244	15	35
Feliz Deserto	174	5	0	Rio Largo	4.099	185	81
Flexeiras	770	20	6	Roteiro	438	14	6
Girau do Ponciano	1.949	51	4	Santa Luzia do Norte	610	9	8
Ibateguara	755	20	2	Santana do Ipanema	5.646	105	209
Igaci	1.933	31	24	Santana do Mundaú	886	19	19
Igreja Nova	1.729	22	364	São Brás	480	4	15
Inhapi	645	17	3	São José da Laje	1.272	30	8
Jacaré dos Homens	505	5	57	São José da Tapera	1.428	41	7
Jacuípe	304	4	15	São Luís do Quitunde	1.545	27	6
Japaratinga	599	15	2	São Miguel dos Campos	4.795	103	6
Jaramataia	199	3	0	São Miguel dos Milagres	342	15	2
Jequiá da Praia	753	11	1	São Sebastião	2.005	38	46
Joaquim Gomes	774	27	9	Satuba	1.341	40	14
Jundiá	190	5	1	Senador Rui Palmeira	423	13	1
Junqueiro	1.185	49	6	Tanque d'Arca	469	12	0
Lagoa da Canoa	1.361	24	101	Taquarana	787	27	6
Limoeiro de Anadia	1.641	34	51	Teotônio Vilela	2.379	71	751
Maceió	108.457	2.861	2.257	Traipu	743	26	10
Major Isidoro	1.122	23	125	União Dos Palmares	3.426	89	172
Mar Vermelho	172	3	2	Viçosa	2.272	40	54
Maragogi	1.900	51	7	Total	275.113	6.499	7.906
Maravilha	411	16	18				
Marechal Deodoro	7.985	122	90				
Maribondo	613	18	1				

Fonte: CIEVS/AL dados em 10/02/2022.

* Casos notificados nos últimos 20 dias que estão aguardando encerramento com a classificação final nos sistemas de notificação (e-SUS e SIVEP) por parte dos estabelecimentos notificantes e/ou respectivos municípios.

TAXA DE INCIDÊNCIA

Gráfico 13 – Taxa de incidência (por 100.000 hab.) da COVID-19, segundo município de residência. Alagoas, 2020 a 2022.

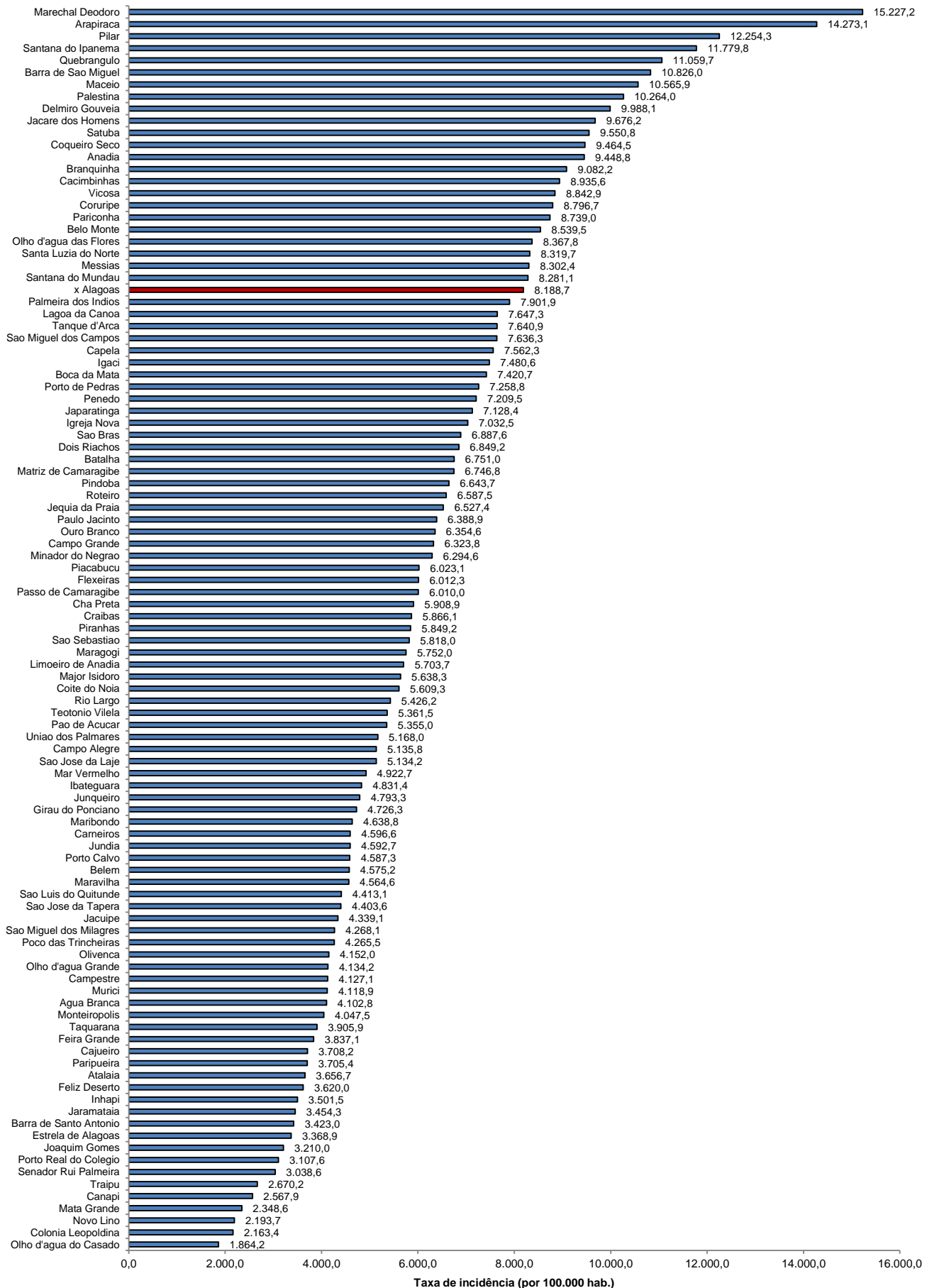

Fonte: CIEVS/AL dados em 10/02/2022. Estimativa TCU/IBGE 2020

TAXA DE INCIDÊNCIA

Gráfico 14 – Taxa de incidência (por 100.000 hab.) da COVID-19, nos últimos 28 dias (13 de janeiro a 09 de fevereiro), segundo município de residência. Alagoas, 2022.

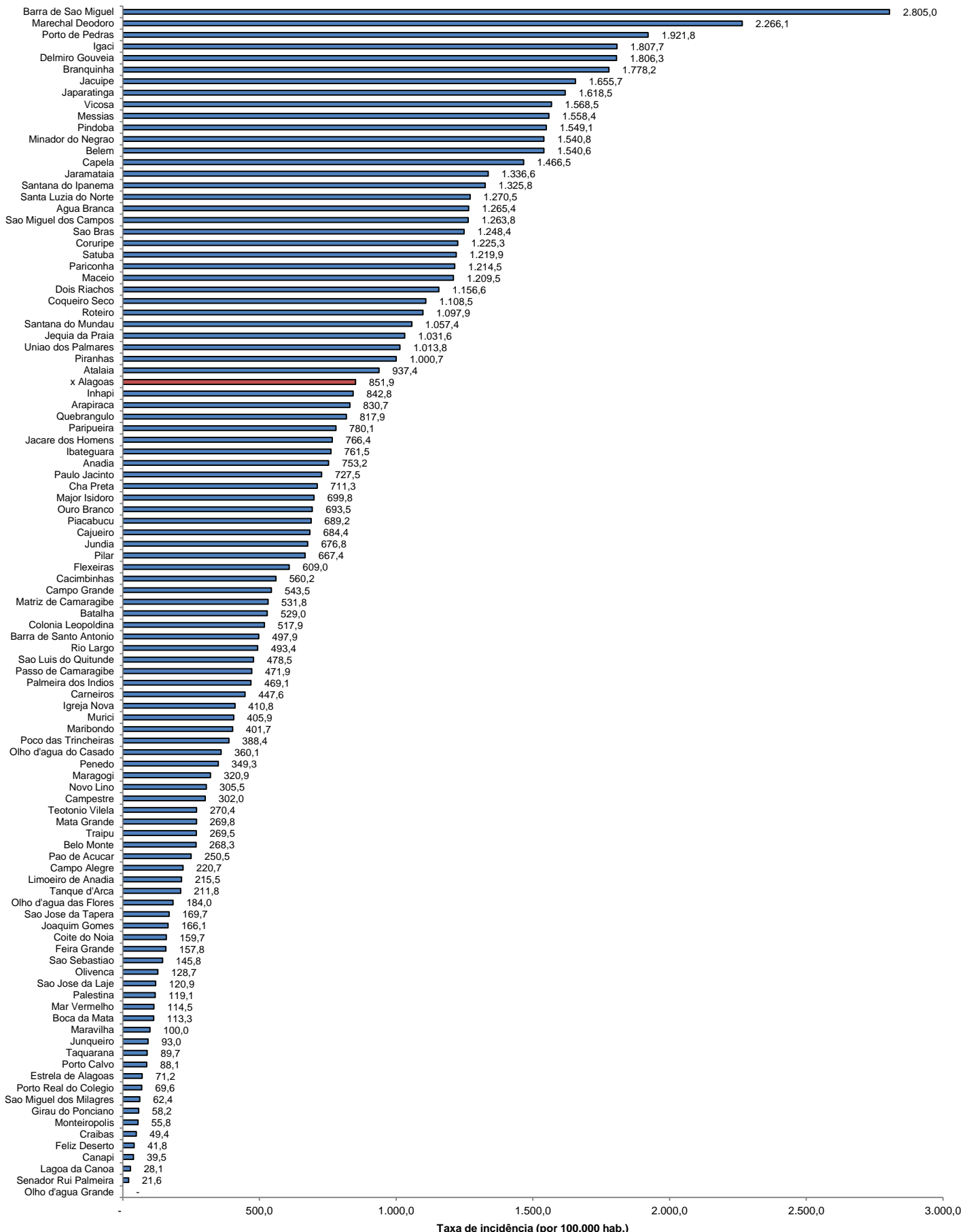

Fonte: CIEVS/AL dados em 10/02/2022. Estimativa TCU/IBGE 2020