

Informe Epidemiológico - Monitoramento da Emergência - COVID-19

21 DE FEVEREIRO DE 2022

Nº 717

Tabela 1 – Frequência de casos segundo classificação operacional para COVID-19. Alagoas, 2020 a 2022.

Casos Notificados	Em investigação*		Casos Confirmados		Casos Descartados		Casos Recuperados		Óbito/Letalidade	
	Nº	%	Nº	%	Nº	%	Nº	%	Nº	%
768.939	4.354	0,6%	288.707	37,5%	475.878	61,9%	279.151	96,7%	6.611	2,3%

Fonte: CIEVS/AL dados em 21/02/2022.

* Casos notificados nos últimos 20 dias que estão aguardando encerramento com a classificação final nos sistemas de notificação (e-SUS e SIVEP) por parte dos estabelecimentos notificantes e/ou respectivos municípios. Este Dado não representa número de amostra em análise laboratorial no LACEN, sendo esta informação expressa no gráfico 09.

SÍNDROME GRIPAL (SG)

Figura 1 – Casos confirmados de SG por COVID-19, segundo sexo. Alagoas, 2020 a 2022.

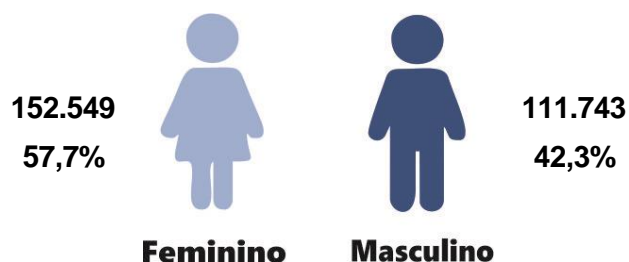

Fonte: CIEVS/AL dados em 21/02/2022.

Gráfico 1 – Frequência de casos confirmados de SG por COVID-19, segundo evolução. Alagoas, 2020 a 2022.

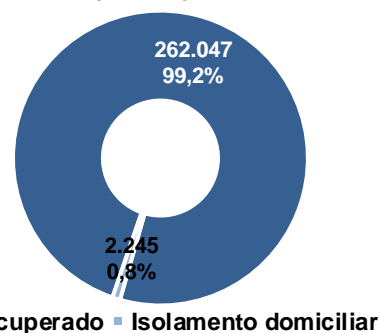

Fonte: CIEVS/AL dados em 21/02/2022.

Gráfico 2 – Casos confirmados de SG por COVID-19, segundo faixa etária. Alagoas, 2020 a 2022.

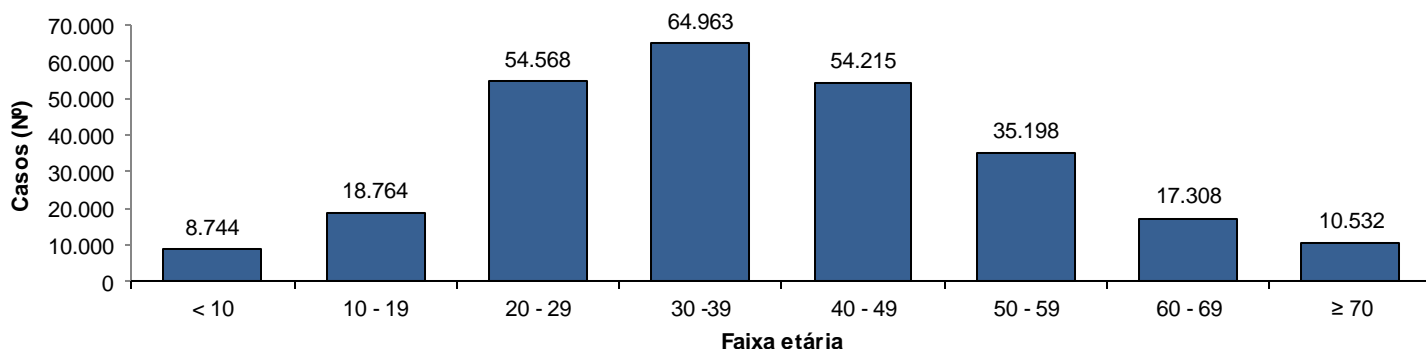

Fonte: CIEVS/AL dados em 21/02/2022.

SÍNDROME RESPIRATÓRIA AGUDA GRAVE (SRAG)

Figura 2 – Casos confirmados de SRAG por COVID-19, segundo sexo. Alagoas, 2020 a 2022.

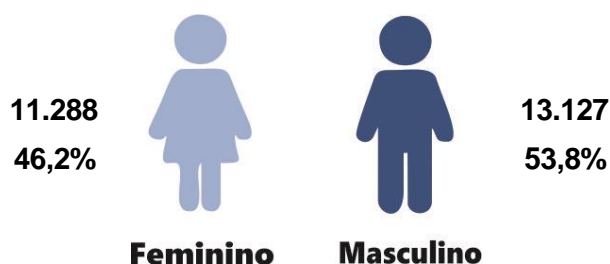

Fonte: CIEVS/AL dados em 21/02/2022.

Gráfico 3 – Frequência de casos confirmados de SRAG por COVID-19, segundo evolução. Alagoas, 2020 a 2022.

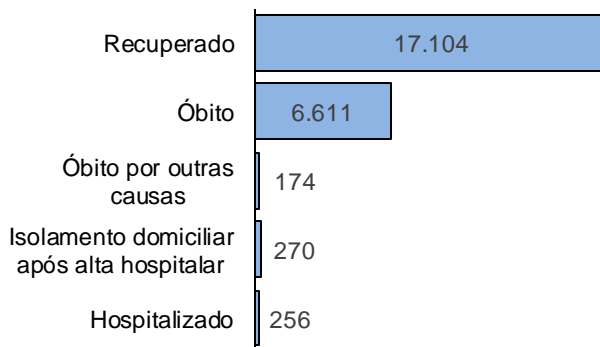

Fonte: CIEVS/AL dados em 21/02/2022.

Casos (Nº)

Gráfico 4 – Frequência da faixa etária dos casos confirmados de SRAG por COVID-19. Alagoas, 2020 a 2022.

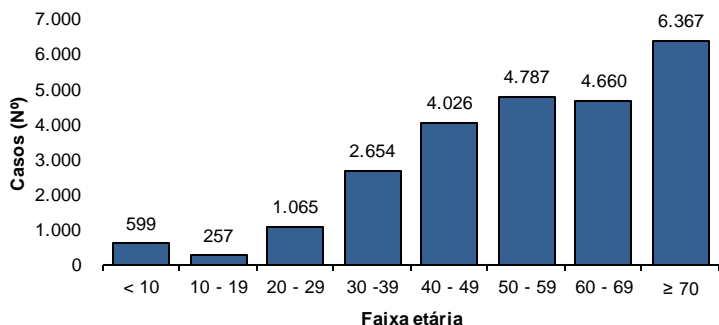

Fonte: CIEVS/AL dados em 21/02/2022.

Gráfico 5 – Frequência de casos confirmados de SRAG por COVID-19, segundo raça/cor. Alagoas, 2020 a 2022.

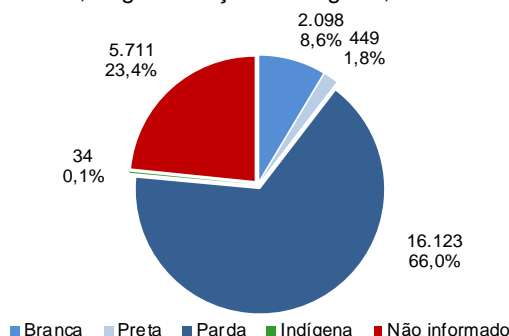

Fonte: CIEVS/AL dados em 21/02/2022.

ÓBITOS CONFIRMADOS

Gráfico 6 – Pirâmide etária dos óbitos confirmados por COVID-19, segundo sexo. Alagoas, 2020 a 2022.

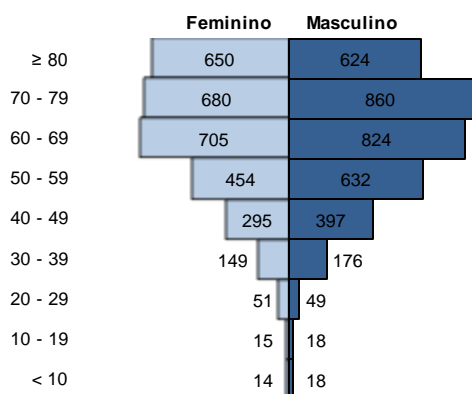

Fonte: CIEVS/AL dados em 21/02/2022.

Gráfico 7 – Frequência de óbitos confirmados por COVID-19, segundo raça/cor. Alagoas, 2020 a 2022.

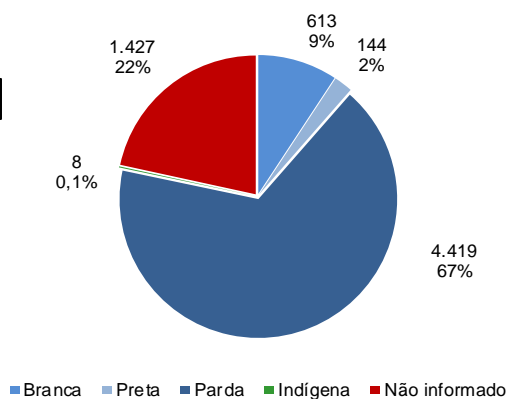

Fonte: CIEVS/AL dados em 21/02/2022.

Gráfico 8 – Frequência dos óbitos confirmados por COVID-19, segundo comorbidade e fator de risco. Alagoas, 2020 a 2022.

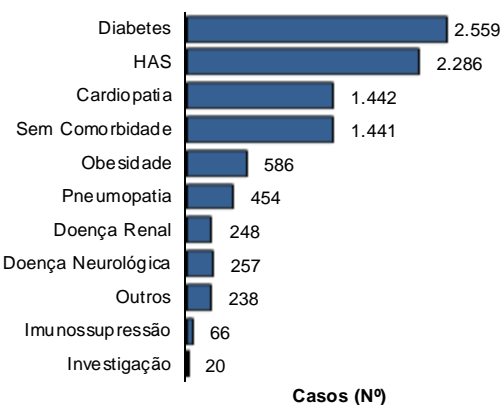

Fonte: CIEVS/AL dados em 21/02/2022.

DIAGNÓSTICO LABORATORIAL

Gráfico 9 – Número de exames recebidos e liberados pelo LACEN/AL, segundo mês de solicitação. Alagoas, 2020 a 2022.

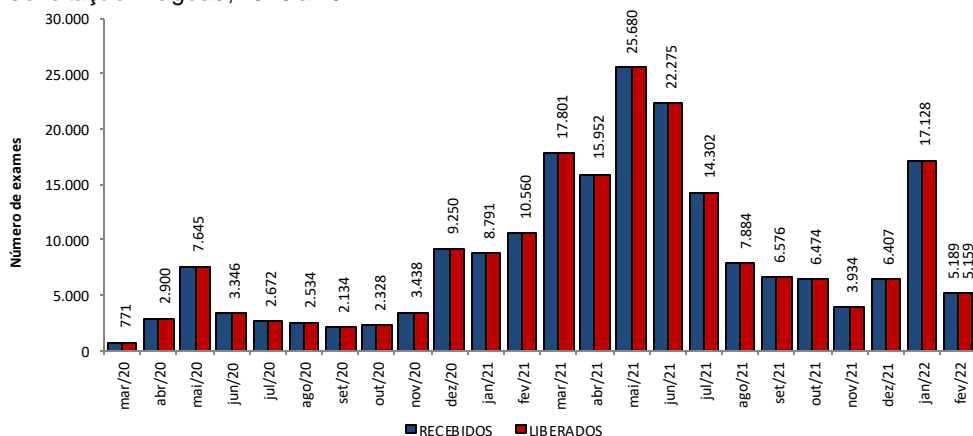

Fonte: LACEN/AL dados em 21/02/2022.

Gráfico 10 – Proporção de resultados confirmados e descartados por diagnóstico laboratorial realizado por RT-PCR, segundo mês de solicitação. Alagoas, 2020 a 2022.

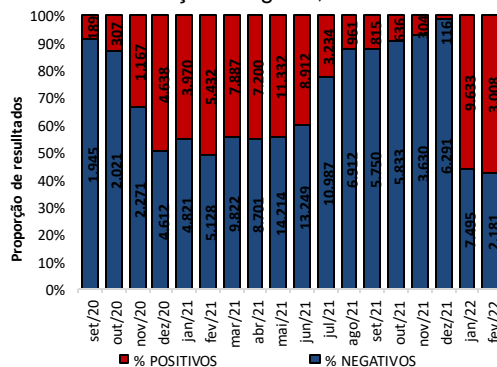

Fonte: LACEN/AL dados em 21/02/2022.

TESTES LABORATORIAIS

QUANTITATIVO GERAL DE TESTES REALIZADOS EM 20/02/2022

Teste RT-PCR	65
Confirmados	44
Descartados	21

ESTOQUE DE TESTES DISPONÍVEIS PARA DIAGNÓSTICO

Kit amplificação RT-PCR (Reações)	46.358
-----------------------------------	--------

Fonte: LACEN/AL dados em 21/02/2022.

CRITÉRIOS DE CONFIRMAÇÃO

CRITÉRIO	Nº	%
Laboratorial	274.620	95,1
Teste Rápido	171.348	59,4
RT-PCR	99.589	34,5
Sorologia	3.485	1,2
Não Informado	198	0,1
Clínico	8.549	3,0
Clínico-Epidemiológico	5.202	1,8
Clínico-Imagem	336	0,1

Fonte: CIEVS/AL dados em 21/02/2022.

PROFISSIONAIS DA SAÚDE

Casos Confirmados (Geral)	288.707	Profissionais da Saúde Confirmados	8.068	Percentual de Confirmados	2,8%
---------------------------	---------	------------------------------------	-------	---------------------------	------

Fonte: e-SUS VE dados em 21/02/2022.

EVOLUÇÃO DE CASOS E ÓBITOS POR SEMANA EPIDEMIOLÓGICA

Gráfico 11 – Frequência de casos e óbitos confirmados segundo semana epidemiológica de ocorrência. Alagoas, 2020 a 2022.

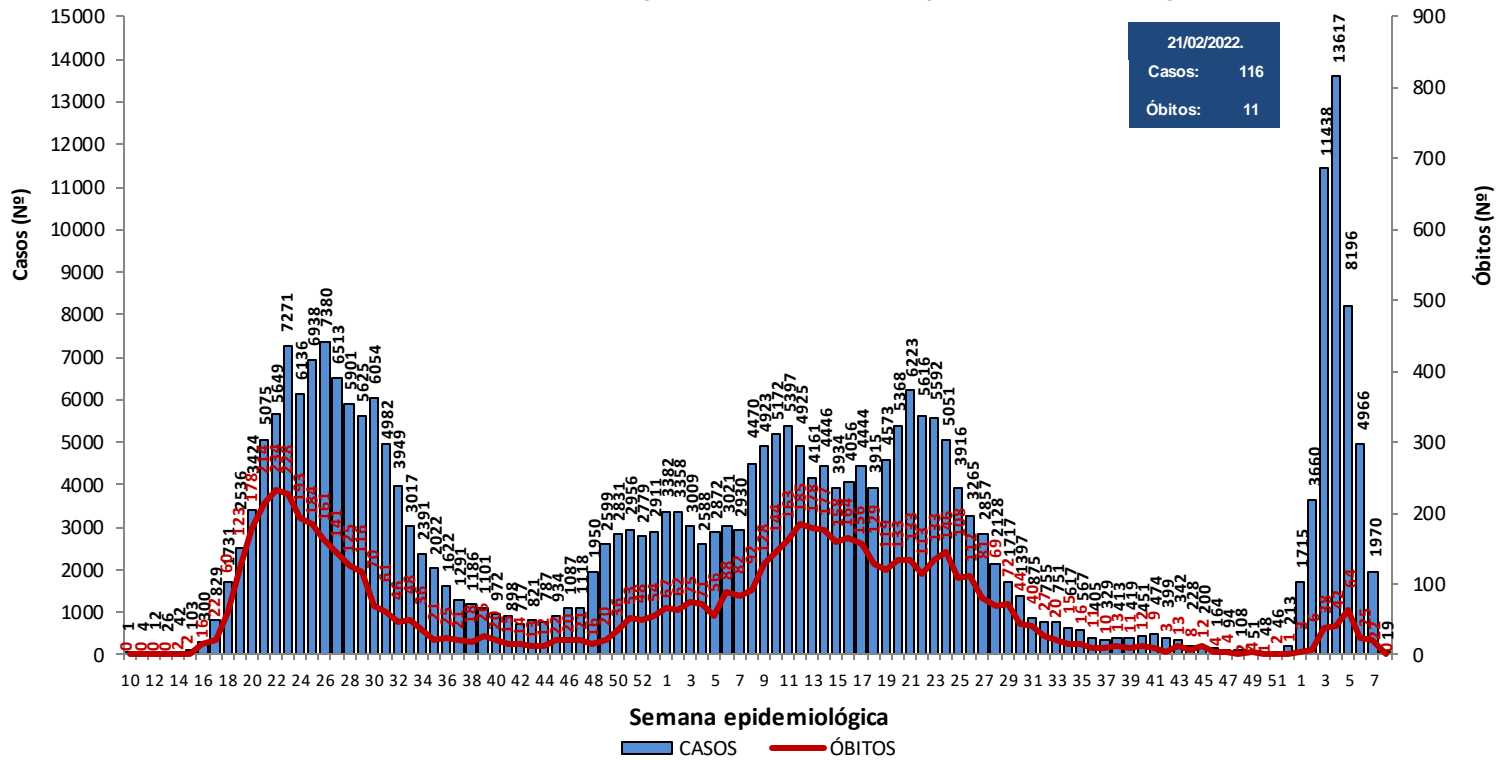

Fonte: CIEVS/AL dados em 21/02/2022.

Gráfico 12 – Frequência de casos por região (metropolitana e demais municípios) segundo semana epidemiológica de ocorrência. Alagoas, 2020 a 2022.

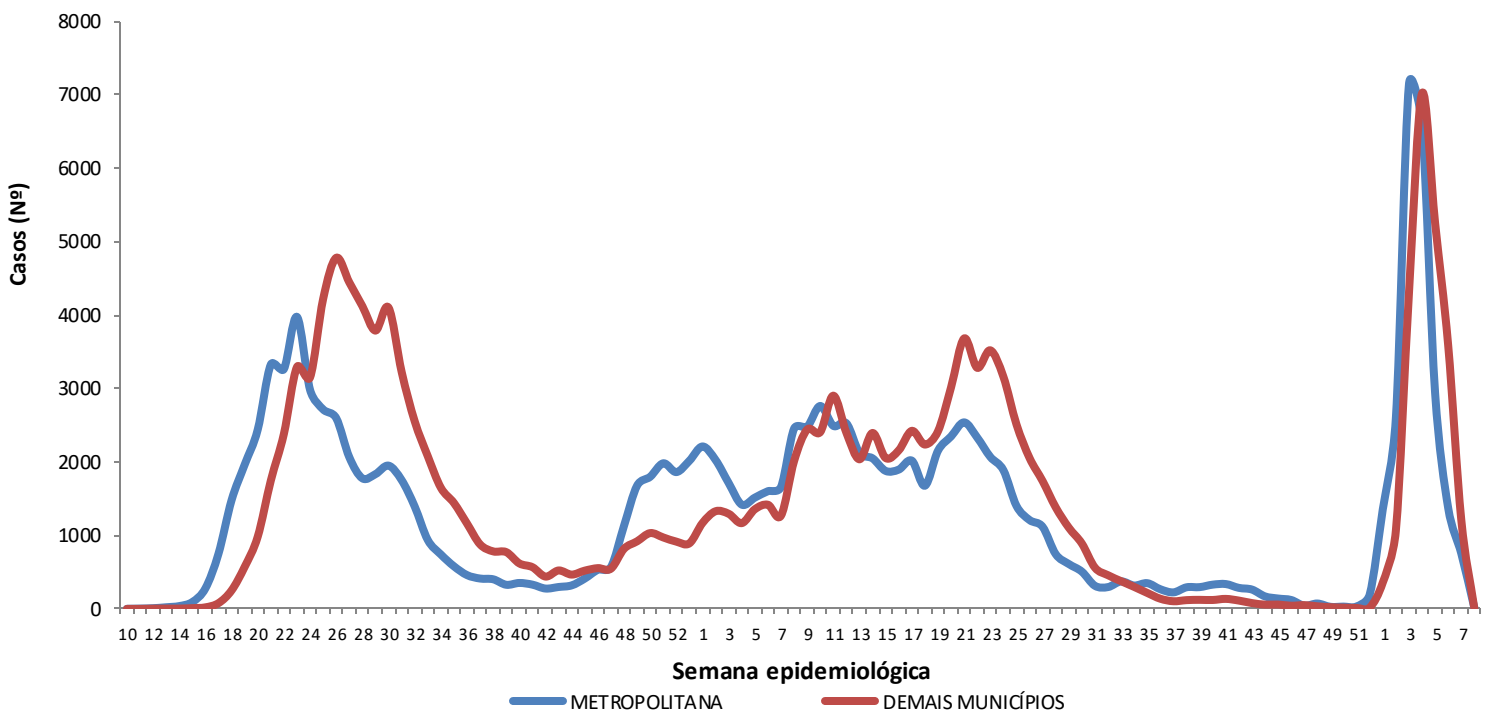

Região Metropolitana de Maceió – Barra de Santo Antônio, Barra de São Miguel, Coqueiro Seco, Maceió, Marechal Deodoro, Messias, Murici, Paripueira, Pilar, Rio Largo, Santa Luzia do Norte e Satuba.

Fonte: CIEVS/AL dados em 21/02/2022.

DISTRIBUIÇÃO ESPACIAL

Figura 3 – Taxa de incidência acumulada (por 100.000 hab.) dos casos confirmados da COVID-19, segundo município de residência. Alagoas, 2020 a 2022.



Figura 4 – Taxa de incidência (por 100.000 hab.) dos casos confirmados da COVID-19, nos últimos 28 dias (24 de janeiro a 20 de fevereiro), segundo município de residência. Alagoas, 2022.



Figura 5 – Taxa de mortalidade acumulada (por 100.000 hab.) dos casos confirmados da COVID-19, segundo município de residência. Alagoas, 2020 a 2022.

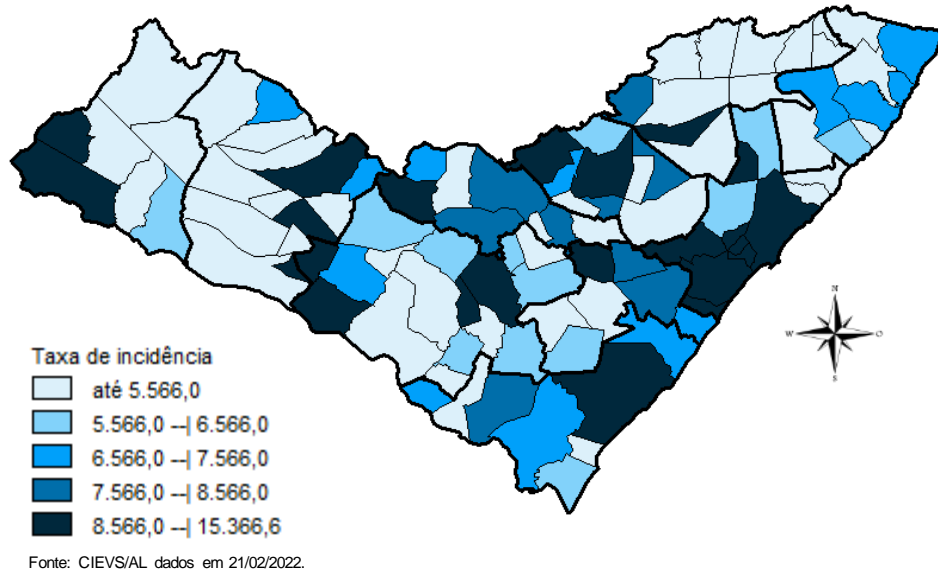

DISTRIBUIÇÃO ESPACIAL

Tabela 2 – Frequência de casos e óbitos confirmados de COVID-19, e casos em investigação segundo município de residência. Alagoas, 2020 a 2022.

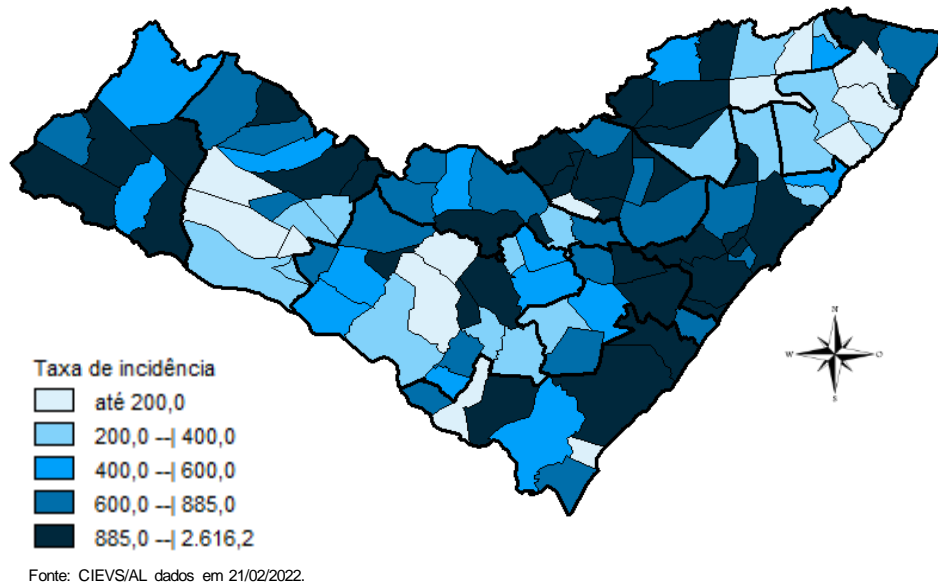
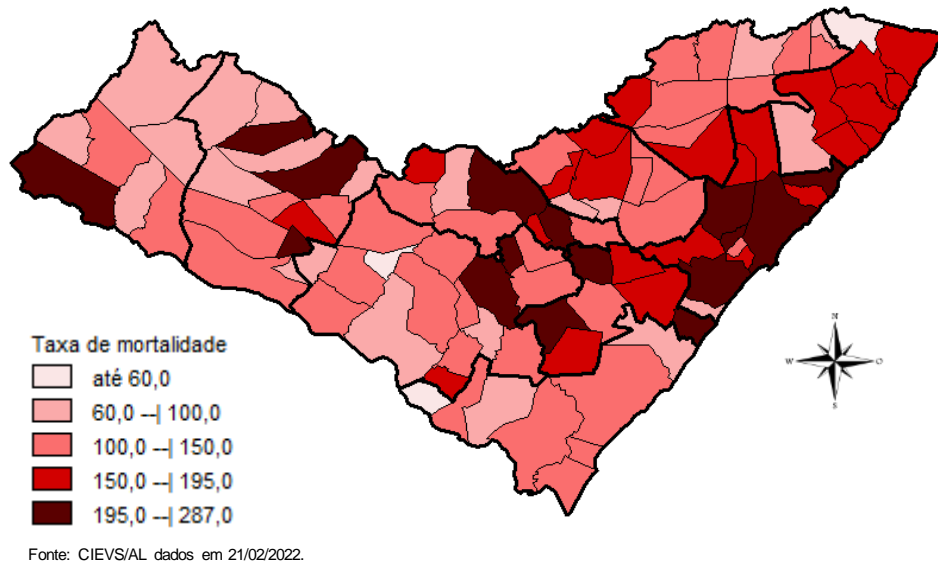
MUNICÍPIO DE RESIDÊNCIA	CASOS	ÓBITOS	INVESTIGAÇÃO*	MUNICÍPIO DE RESIDÊNCIA	CASOS	ÓBITOS	INVESTIGAÇÃO*
Água Branca	858	29	2	Mata Grande	707	24	132
Anadia	1.692	36	35	Matriz do Camaragibe	1.673	45	1
Arapiraca	35.567	545	474	Messias	1.743	29	58
Atalaia	1.798	55	3	Minador do Negrão	353	10	21
Barra de Santo Antônio	572	33	7	Monteirópolis	292	14	1
Barra de São Miguel	928	8	8	Murici	1.187	50	9
Batalha	1.258	23	1	Novo Lino	366	13	2
Belém	210	8	7	Olho d'Água das Flores	1.892	42	4
Belo Monte	596	9	2	Olho d'Água do Casado	195	6	2
Boca da Mata	2.294	49	28	Olho d'Água Grande	235	9	1
Branquinha	1.055	16	28	Oliveira	533	17	8
Cacimbinhas	1.000	12	21	Ouro Branco	847	11	35
Cajueiro	821	33	0	Palestina	534	4	7
Campestre	287	6	0	Palmeira dos Índios	6.088	162	114
Campo Alegre	3.123	82	4	Pão de Açúcar	1.343	31	2
Campo Grande	621	11	0	Pariconha	928	10	55
Canapi	574	12	4	Paripueira	509	26	5
Capela	1.318	20	3	Passo de Camaragibe	917	23	0
Carneiros	440	11	1	Paulo Jacinto	521	14	16
Chã Preta	446	11	6	Penedo	4.790	88	134
Coité do Noia	615	21	9	Piaçabuçu	1.103	23	19
Colônia Leopoldina	478	21	5	Pilar	4.694	60	4
Coqueiro Seco	573	9	8	Pindoba	229	2	7
Coruripe	5.183	60	15	Piranhas	1.656	27	16
Craíbas	1.436	32	5	Poço das Trincheiras	650	12	6
Delmiro Gouveia	5.468	141	13	Porto Calvo	1.256	48	4
Dois Riachos	777	8	3	Porto de Pedras	561	15	0
Estrela de Alagoas	716	18	9	Porto Real do Colégio	641	21	2
Feira Grande	872	22	1	Quebrangulo	1.325	15	6
Feliz Deserto	176	5	1	Rio Largo	4.456	185	23
Flexeiras	787	20	0	Roteiro	449	14	1
Girau do Ponciano	2.035	51	3	Santa Luzia do Norte	739	9	0
Ibateguara	856	21	0	Santana do Ipanema	5.853	107	62
Igaci	2.043	31	11	Santana do Mundaú	907	19	5
Igreja Nova	1.986	22	97	São Brás	483	4	1
Inhapi	713	17	2	São José da Laje	1.338	30	0
Jacaré dos Homens	509	5	29	São José da Tapera	1.441	41	5
Jacuípe	311	4	2	São Luís do Quitunde	1.558	27	2
Japaratinga	624	15	1	São Miguel dos Campos	5.196	103	12
Jaramataia	217	3	0	São Miguel dos Milagres	377	16	1
Jequiá da Praia	778	12	0	São Sebastião	2.065	39	27
Joaquim Gomes	781	27	9	Satuba	1.430	40	14
Jundiá	193	5	0	Senador Rui Palmeira	426	13	2
Junqueiro	1.225	49	5	Tanque d'Arca	478	12	3
Lagoa da Canoa	1.641	24	3	Taquarana	884	27	3
Limoeiro de Anadia	1.743	35	23	Teotônio Vilela	2.662	71	151
Maceió	112.268	2.918	2.270	Traipu	772	26	1
Major Isidoro	1.166	23	38	União Dos Palmares	3.679	95	60
Mar Vermelho	174	4	1	Viçosa	2.427	40	60
Maragogi	2.265	51	5	Total	288.707	6.611	4.354
Maravilha	473	18	8				
Marechal Deodoro	8.068	123	33				
Maribondo	711	18	7				

Fonte: CIEVS/AL dados em 21/02/2022.

* Casos notificados nos últimos 20 dias que estão aguardando encerramento com a classificação final nos sistemas de notificação (e-SUS e SIVEP) por parte dos estabelecimentos notificantes e/ou respectivos municípios.

TAXA DE INCIDÊNCIA

Gráfico 13 – Taxa de incidência (por 100.000 hab.) da COVID-19, segundo município de residência. Alagoas, 2020 a 2022.

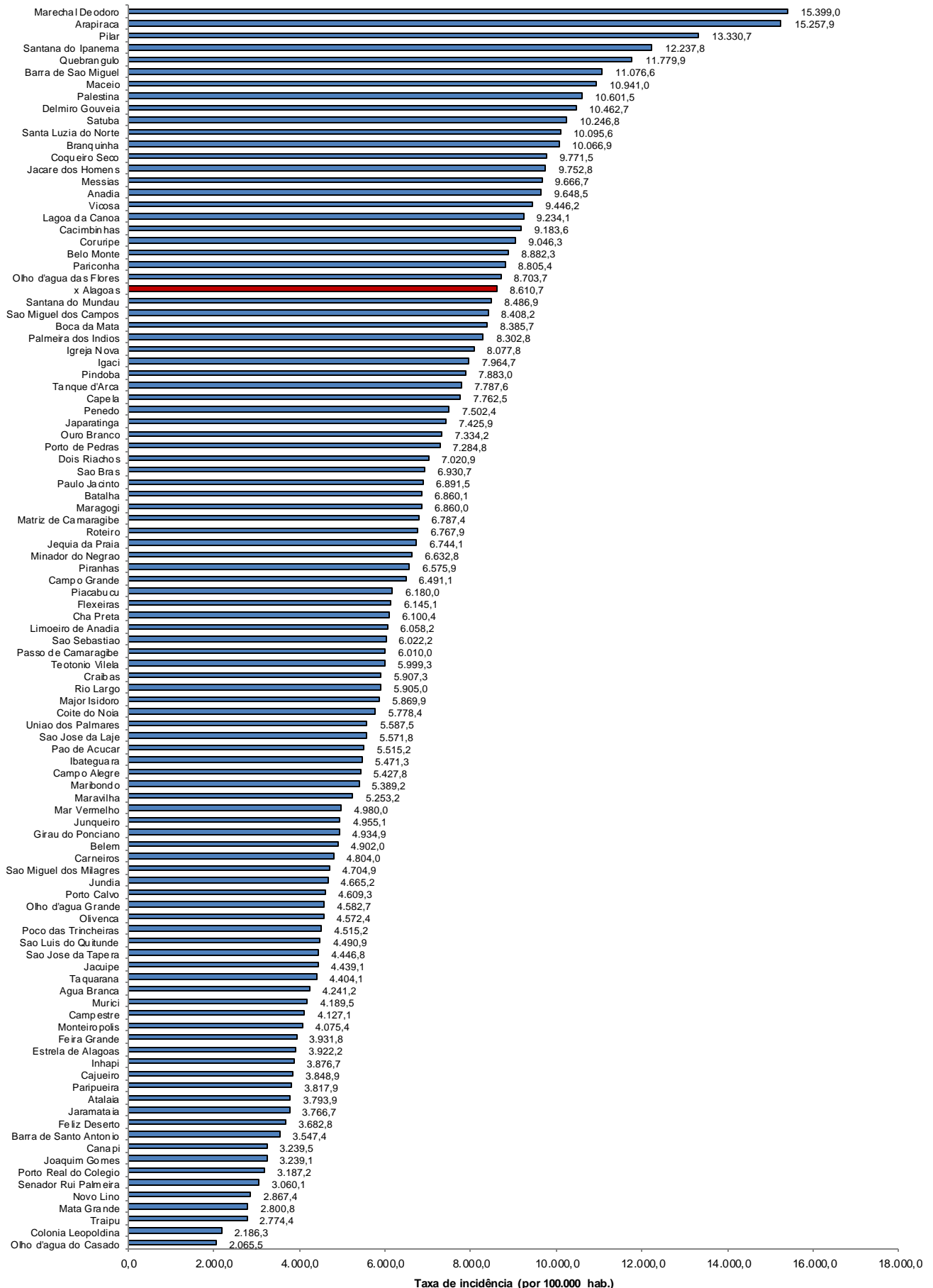

Fonte: CIEVS/AL dados em 21/02/2022. Estimativa TCU/IBGE 2020

TAXA DE INCIDÊNCIA

Gráfico 14 – Taxa de incidência (por 100.000 hab.) da COVID-19, nos últimos 28 dias (24 de janeiro a 20 de fevereiro), segundo município de residência. Alagoas, 2022.

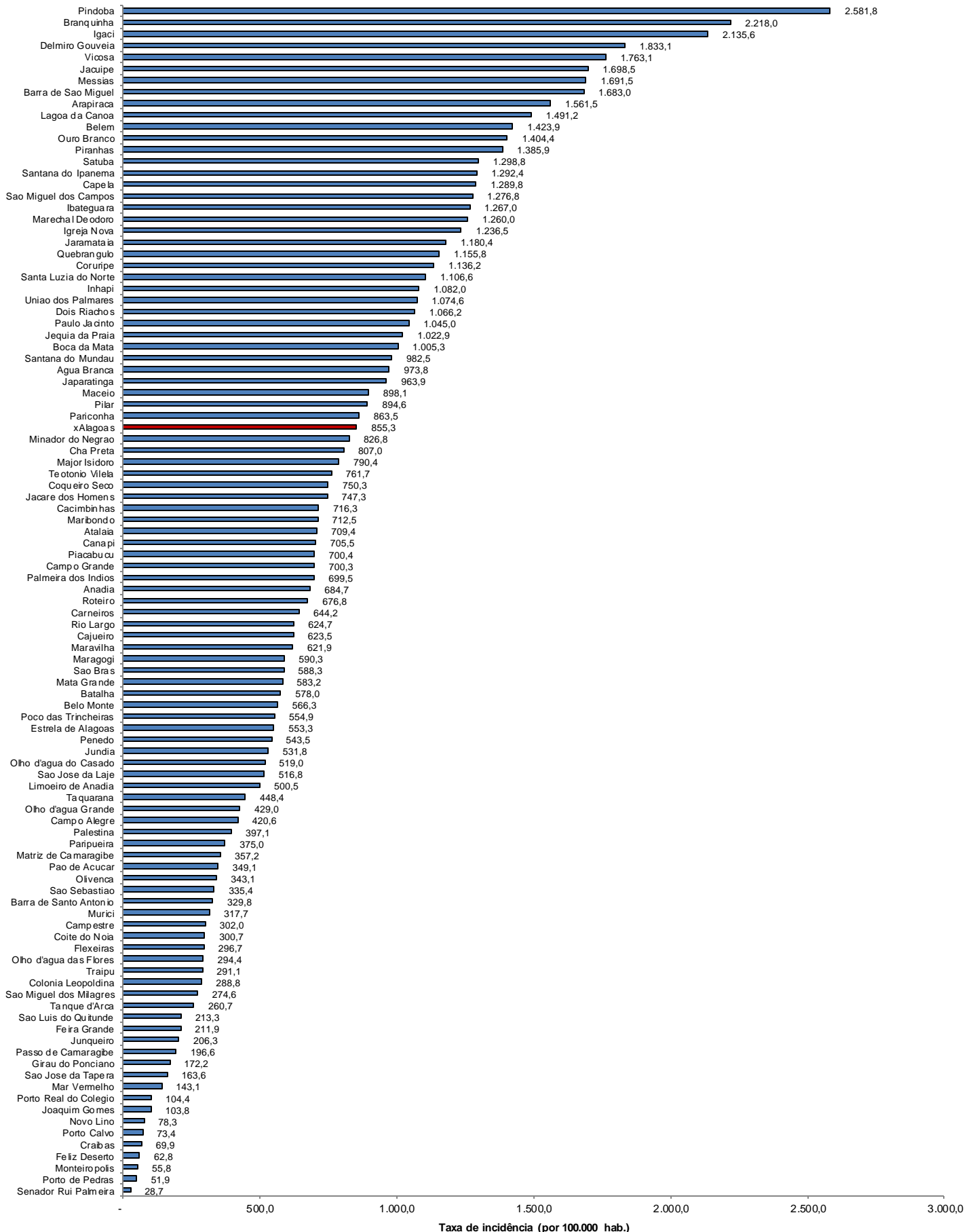

Fonte: CIEVS/AL dados em 21/02/2022. Estimativa TCU/IBGE 2020