

**Informe Epidemiológico - Monitoramento da Emergência - COVID-19**

**13 DE MARÇO DE 2022**

**Nº 737**

**Tabela 1** – Frequência de casos segundo classificação operacional para COVID-19. Alagoas, 2020 a 2022.

Casos Notificados	Em investigação*		Casos Confirmados		Casos Descartados		Casos Recuperados		Óbito/Letalidade	
	Nº	%	Nº	%	Nº	%	Nº	%	Nº	%
790.172	1.630	0,2%	294.249	37,2%	494.293	62,6%	286.645	97,4%	6.804	2,3%

Fonte: CIEVS/AL dados em 13/03/2022.

\* Casos notificados nos últimos 20 dias que estão aguardando encerramento com a classificação final nos sistemas de notificação (e-SUS e SIVEP) por parte dos estabelecimentos notificantes e/ou respectivos municípios. Este Dado não representa número de amostra em análise laboratorial no LACEN, sendo esta informação expressa no gráfico 09.

**SÍNDROME GRIPAL (SG)**

**Figura 1** – Casos confirmados de SG por COVID-19, segundo sexo. Alagoas, 2020 a 2022.

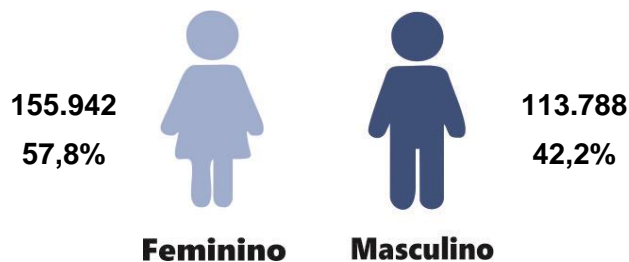

Fonte: CIEVS/AL dados em 13/03/2022.

**Gráfico 1** – Frequência de casos confirmados de SG por COVID-19, segundo evolução. Alagoas, 2020 a 2022.

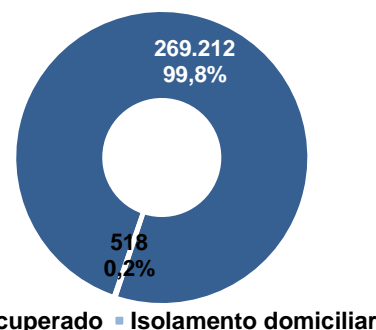

Fonte: CIEVS/AL dados em 13/03/2022.

**Gráfico 2** – Casos confirmados de SG por COVID-19, segundo faixa etária. Alagoas, 2020 a 2022.

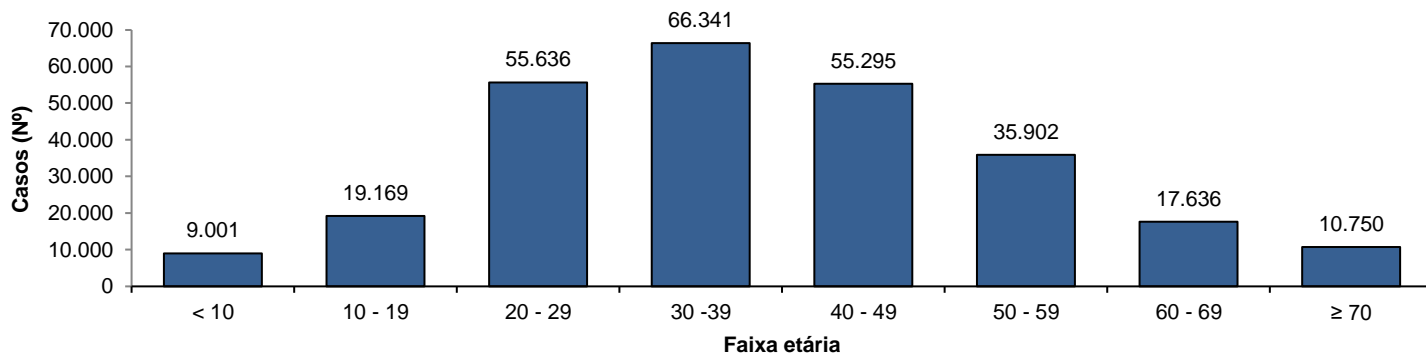

Fonte: CIEVS/AL dados em 13/03/2022.

**SÍNDROME RESPIRATÓRIA AGUDA GRAVE (SRAG)**

**Figura 2** – Casos confirmados de SRAG por COVID-19, segundo sexo. Alagoas, 2020 a 2022.

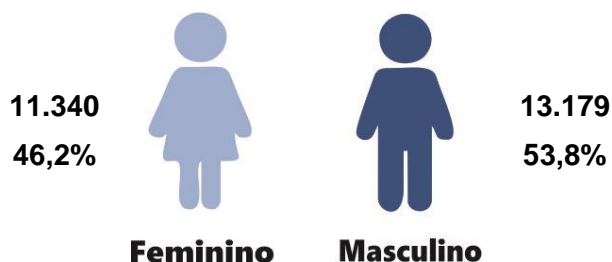

Fonte: CIEVS/AL dados em 13/03/2022.

**Gráfico 3** – Frequência de casos confirmados de SRAG por COVID-19, segundo evolução. Alagoas, 2020 a 2022.

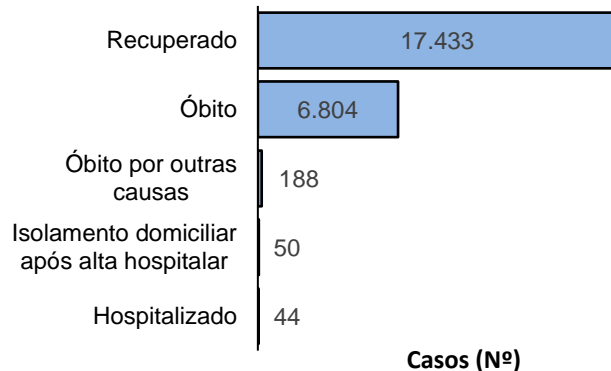

Fonte: CIEVS/AL dados em 13/03/2022.

**Gráfico 4** – Frequência da faixa etária dos casos confirmados de SRAG por COVID-19. Alagoas, 2020 a 2022.

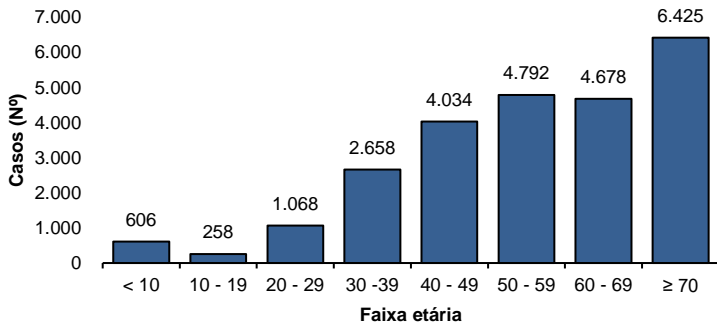

Fonte: CIEVS/AL dados em 13/03/2022.

**Gráfico 5** – Frequência de casos confirmados de SRAG por COVID-19, segundo raça/cor. Alagoas, 2020 a 2022.

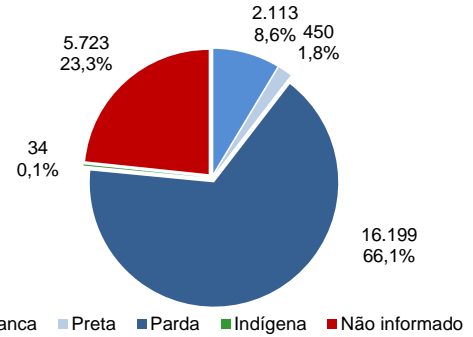

Fonte: CIEVS/AL dados em 13/03/2022.

**ÓBITOS CONFIRMADOS**

**Gráfico 6** – Pirâmide etária dos óbitos confirmados por COVID-19, segundo sexo. Alagoas, 2020 a 2022.

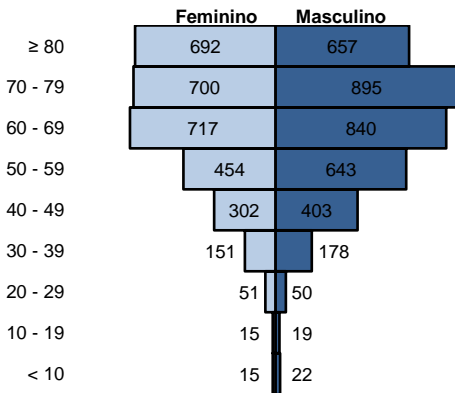

Fonte: CIEVS/AL dados em 13/03/2022.

**Gráfico 7** – Frequência de óbitos confirmados por COVID-19, segundo raça/cor. Alagoas, 2020 a 2022.

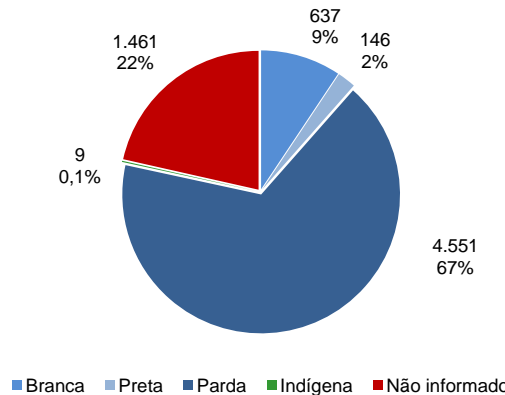

Fonte: CIEVS/AL dados em 13/03/2022.

**Gráfico 8** – Frequência dos óbitos confirmados por COVID-19, segundo comorbidade e fator de risco. Alagoas, 2020 a 2022.

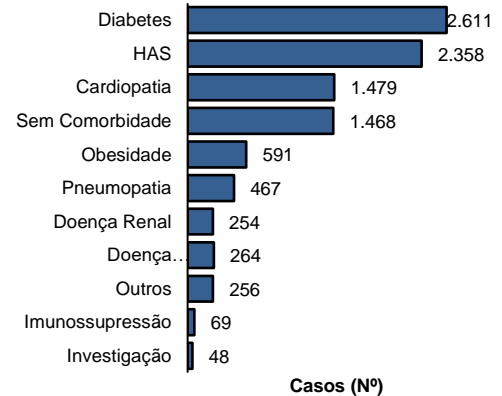

Fonte: CIEVS/AL dados em 13/03/2022.

**DIAGNÓSTICO LABORATORIAL**

**Gráfico 9** – Número de exames recebidos e liberados pelo LACEN/AL, segundo mês de solicitação. Alagoas, 2020 a 2022.

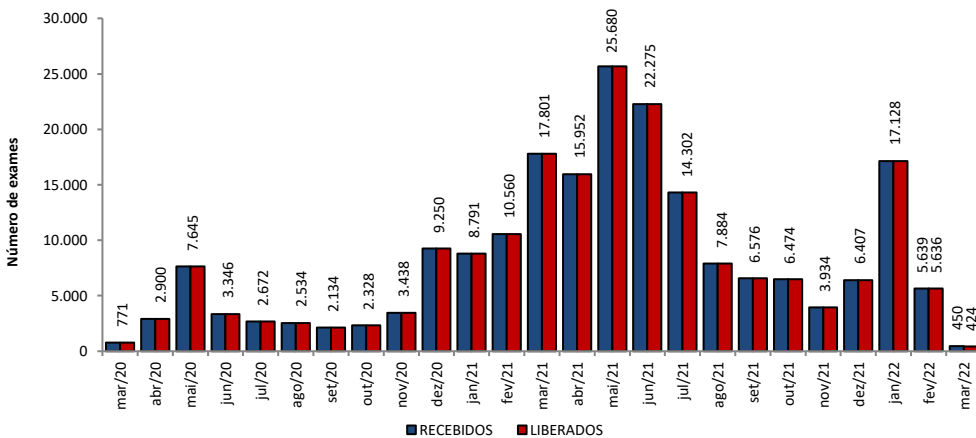

Fonte: LACEN/AL dados em 13/03/2022.

**Gráfico 10** – Proporção de resultados confirmados e descartados por diagnóstico laboratorial realizado por RT-PCR, segundo mês de solicitação. Alagoas, 2020 a 2022.

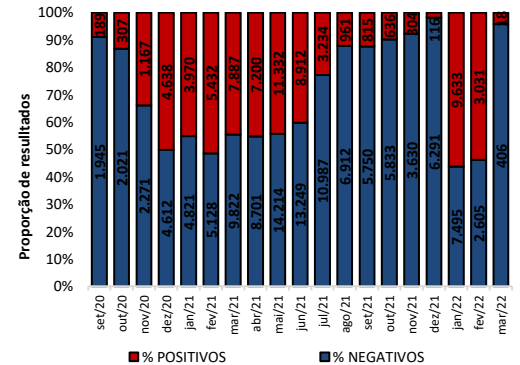

Fonte: LACEN/AL dados em 13/03/2022.

**TESTES LABORATORIAIS**

**QUANTITATIVO GERAL DE TESTES REALIZADOS EM 12/03/2022**

<b>Teste RT-PCR</b>	<b>31</b>
Confirmados	0
Descartados	31

**ESTOQUE DE TESTES DISPONÍVEIS PARA DIAGNÓSTICO**

<b>Kit amplificação RT-PCR (Reações)</b>	<b>45.487</b>
--	---------------

Fonte: LACEN/AL dados em 13/03/2022.

**CRITÉRIOS DE CONFIRMAÇÃO**

CRITÉRIO	Nº	%
<b>Laboratorial</b>	<b>279.452</b>	<b>95,0</b>
Teste Rápido	175.398	59,6
RT-PCR	100.346	34,1
Sorologia	3.503	1,2
Não Informado	205	0,1
<b>Clínico</b>	<b>8.668</b>	<b>2,9</b>
Clínico-Epidemiológico	5.789	2,0
Clínico-Imagem	340	0,1

Fonte: CIEVS/AL dados em 13/03/2022.

PROFISSIONAIS DA SAÚDE

Casos Confirmados (Geral)

294.249

Profissionais da Saúde Confirmados

8.106

Percentual de Confirmados

2,8%

Fonte: e-SUS VE dados em 13/03/2022.

EVOLUÇÃO DE CASOS E ÓBITOS POR SEMANA EPIDEMIOLÓGICA

Gráfico 11 – Frequência de casos e óbitos confirmados segundo semana epidemiológica de ocorrência. Alagoas, 2020 a 2022.

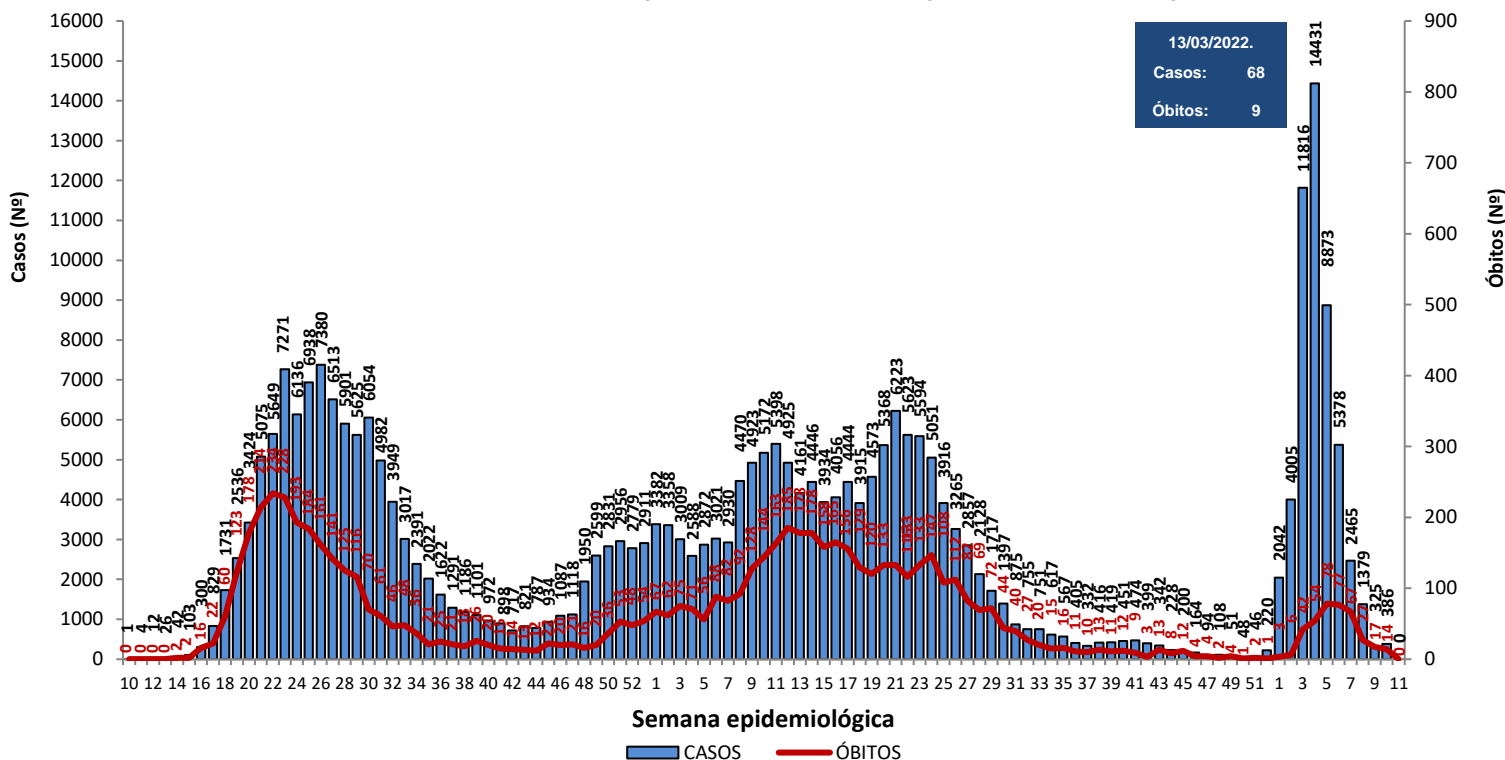

Fonte: CIEVS/AL dados em 13/03/2022.

Gráfico 12 – Frequência de casos por região (metropolitana e demais municípios) segundo semana epidemiológica de ocorrência. Alagoas, 2020 a 2022.

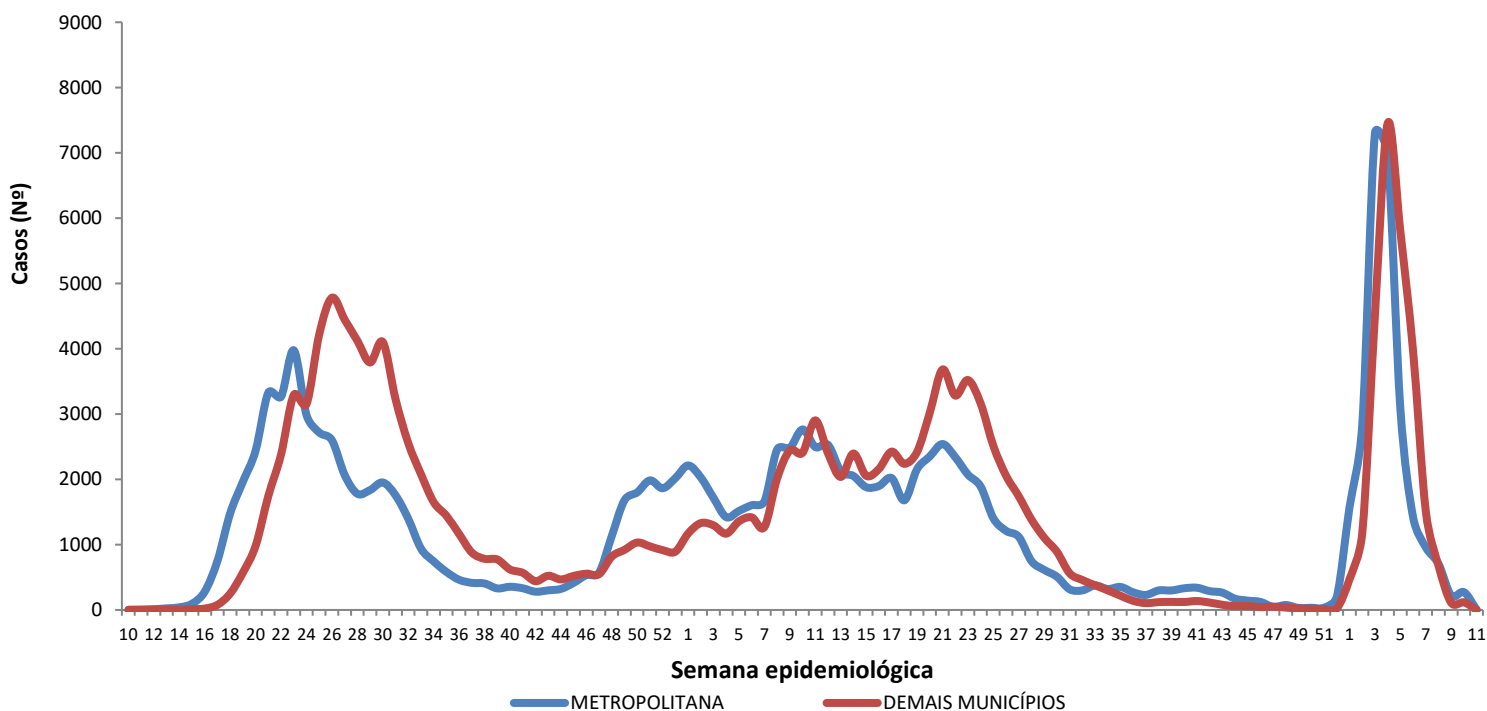

Região Metropolitana de Maceió – Barra de Santo Antônio, Barra de São Miguel, Coqueiro Seco, Maceió, Marechal Deodoro, Messias, Murici, Paripueira, Pilar, Rio Largo, Santa Luzia do Norte e Satuba.

Fonte: CIEVS/AL dados em 13/03/2022.

DISTRIBUIÇÃO ESPACIAL

**Figura 3** – Taxa de incidência acumulada (por 100.000 hab.) dos casos confirmados da COVID-19, segundo município de residência. Alagoas, 2020 a 2022.

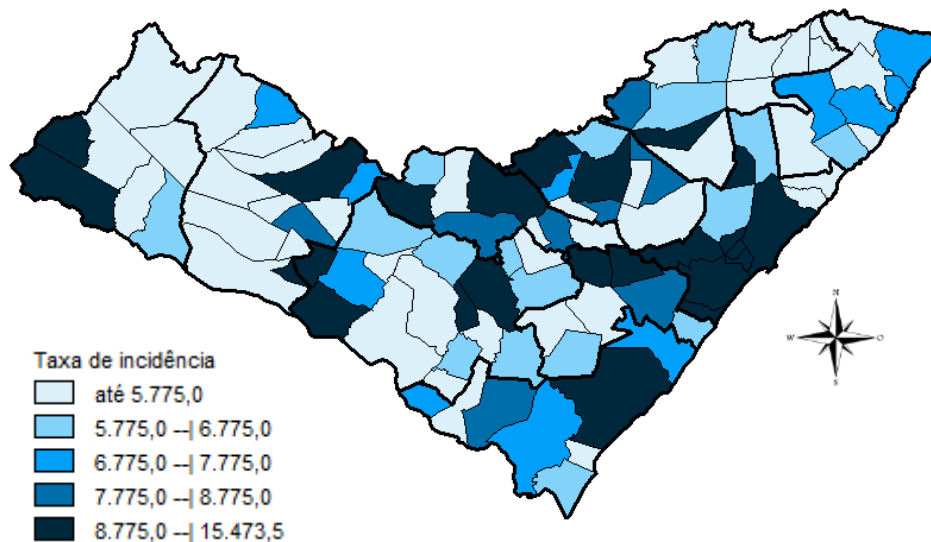

**Figura 4** – Taxa de incidência (por 100.000 hab.) dos casos confirmados da COVID-19, nos últimos 28 dias (13 de fevereiro a 12 de março), segundo município de residência. Alagoas, 2022.

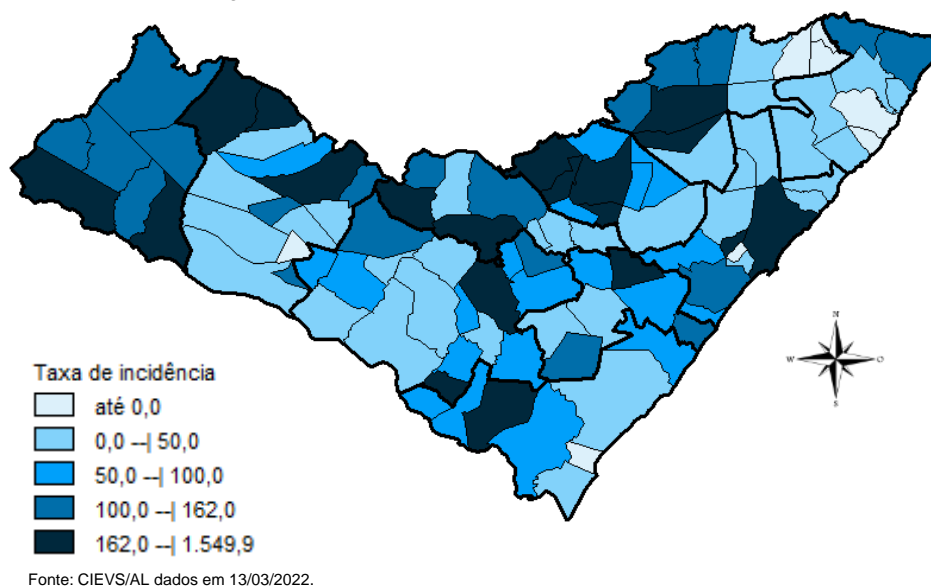

**Figura 5** – Taxa de mortalidade acumulada (por 100.000 hab.) dos casos confirmados da COVID-19, segundo município de residência. Alagoas, 2020 a 2022.

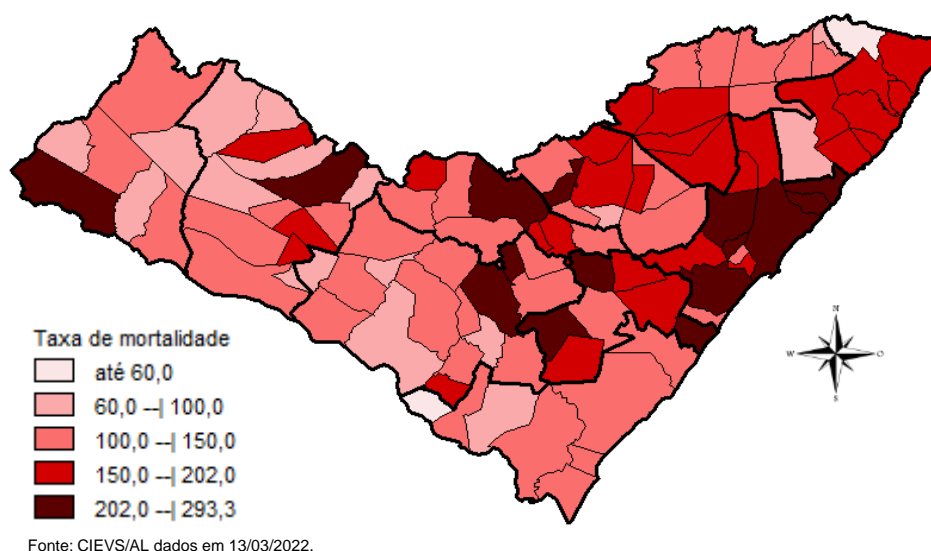

## DISTRIBUIÇÃO ESPACIAL

**Tabela 2** – Frequência de casos e óbitos confirmados de COVID-19, e casos em investigação segundo município de residência. Alagoas, 2020 a 2022.

MUNICÍPIO DE RESIDÊNCIA	CASOS	ÓBITOS	INVESTIGAÇÃO*	MUNICÍPIO DE RESIDÊNCIA	CASOS	ÓBITOS	INVESTIGAÇÃO*
Água Branca	891	30	1	Mata Grande	810	27	18
Anadia	1.697	37	9	Matriz do Camaragibe	1.675	45	1
Arapiraca	35.750	560	32	Messias	1.789	29	3
Atalaia	1.836	57	2	Minador do Negrão	359	10	2
Barra de Santo Antônio	603	33	0	Monteirópolis	292	14	1
Barra de São Miguel	929	10	3	Murici	1.192	51	2
Batalha	1.261	23	0	Novo Lino	369	14	1
Belém	210	8	3	Olho d'Água das Flores	1.903	42	2
Belo Monte	598	9	0	Olho d'Água do Casado	201	6	0
Boca da Mata	2.535	50	1	Olho d'Água Grande	243	9	0
Branquinha	1.091	16	25	Oliveira	559	17	1
Cacimbinhas	1.021	12	18	Ouro Branco	854	11	2
Cajueiro	827	33	0	Palestina	537	4	1
Campestre	287	6	0	Palmeira dos Índios	6.519	169	15
Campo Alegre	3.202	84	9	Pão de Açúcar	1.349	32	2
Campo Grande	622	11	1	Pariconha	966	10	5
Canapi	693	13	0	Paripueira	517	28	2
Capela	1.322	20	2	Passo de Camaragibe	918	23	0
Carneiros	443	11	1	Paulo Jacinto	524	16	1
Chã Preta	449	11	0	Penedo	4.871	91	27
Coité do Noia	629	22	1	Piaçabuçu	1.106	23	10
Colônia Leopoldina	479	22	2	Pilar	4.818	62	2
Coqueiro Seco	575	9	7	Pindoba	231	2	1
Coruripe	5.280	62	4	Piranhas	1.672	28	1
Craíbas	1.436	33	1	Poço das Trincheiras	672	12	0
Delmiro Gouveia	5.523	144	3	Porto Calvo	1.262	49	0
Dois Riachos	784	8	2	Porto de Pedras	561	15	0
Estrela de Alagoas	768	19	1	Porto Real do Colégio	652	22	0
Feira Grande	879	22	3	Quebrangulo	1.349	15	5
Feliz Deserto	176	5	0	Rio Largo	4.518	190	11
Flexeiras	799	20	2	Roteiro	450	14	0
Girau do Ponciano	2.097	52	1	Santa Luzia do Norte	748	9	2
Ibateguara	955	22	0	Santana do Ipanema	5.917	109	40
Igaci	2.080	33	3	Santana do Mundaú	910	19	0
Igreja Nova	2.013	22	14	São Brás	486	4	0
Inhapi	735	17	1	São José da Laje	1.351	33	0
Jacaré dos Homens	551	5	0	São José da Tapera	1.448	44	1
Jacuípe	317	4	0	São Luís do Quitunde	1.596	27	1
Japaratinga	628	16	0	São Miguel dos Campos	5.221	107	6
Jaramataia	218	4	0	São Miguel dos Milagres	377	16	0
Jequiá da Praia	789	13	0	São Sebastião	2.075	39	0
Joaquim Gomes	795	27	2	Satuba	1.449	40	7
Jundiá	194	5	0	Senador Rui Palmeira	427	13	0
Junqueiro	1.236	50	1	Tanque d'Arca	479	12	0
Lagoa da Canoa	1.755	25	18	Taquarana	902	27	2
Limoeiro de Anadia	1.794	35	1	Teotônio Vilela	2.853	72	13
Maceió	114.494	3.011	1.220	Traipu	774	28	0
Major Isidoro	1.169	24	3	União Dos Palmares	3.829	100	18
Mar Vermelho	175	4	2	Viçosa	2.453	41	0
Maragogi	2.325	52	1	<b>Total</b>	<b>294.249</b>	<b>6.804</b>	<b>1.630</b>
Maravilha	482	19	5				
Marechal Deodoro	8.105	126	17				
Maribondo	714	18	2				

Fonte: CIEVS/AL dados em 13/03/2022.

\* Casos notificados nos últimos 20 dias que estão aguardando encerramento com a classificação final nos sistemas de notificação (e-SUS e SIVEP) por parte dos estabelecimentos notificantes e/ou respectivos municípios.

TAXA DE INCIDÊNCIA

Gráfico 13 – Taxa de incidência (por 100.000 hab.) da COVID-19, segundo município de residência. Alagoas, 2020 a 2022.

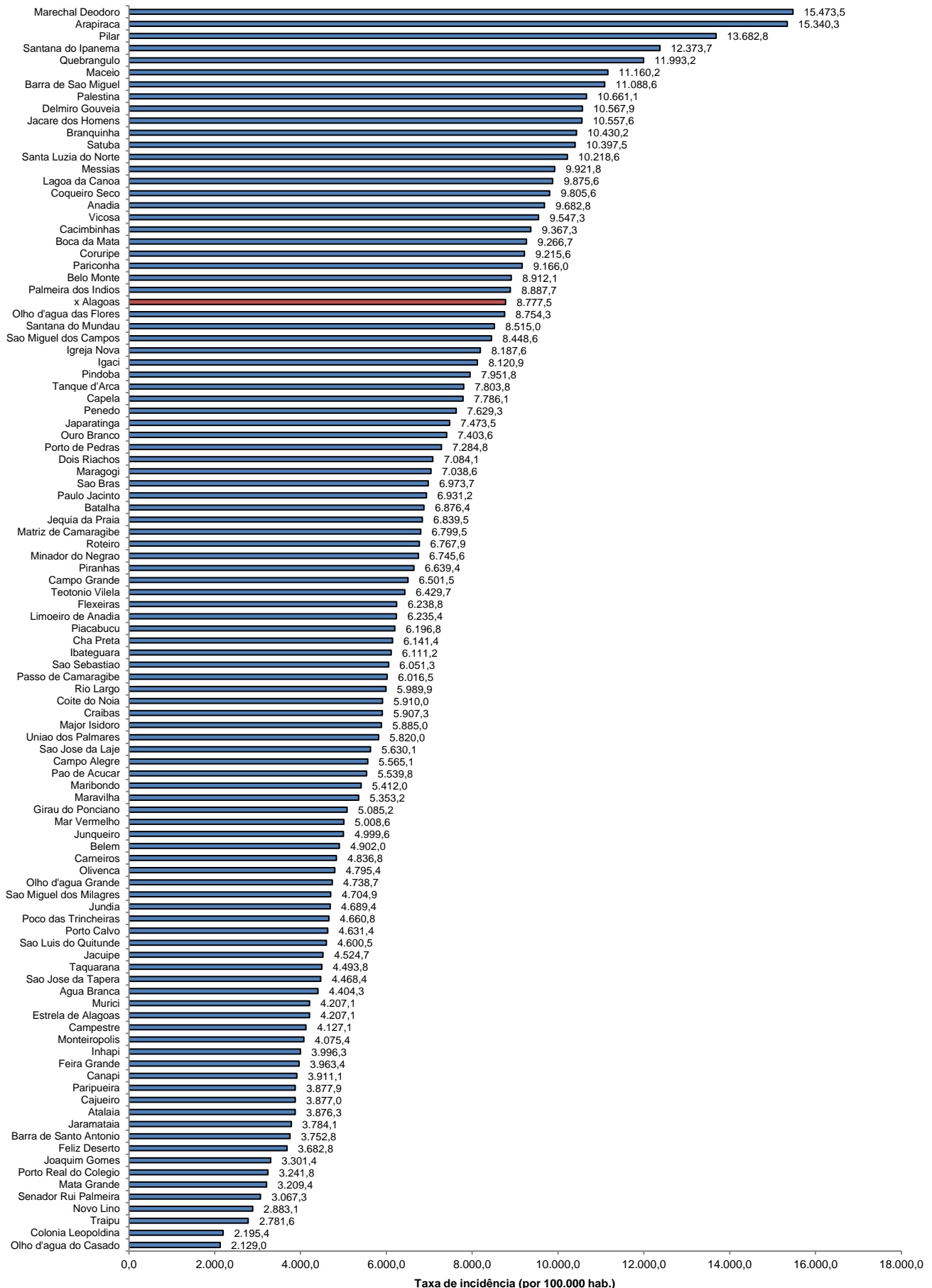

Fonte: CIEVS/AL dados em 13/03/2022. Estimativa TCU/IBGE 2020

TAXA DE INCIDÊNCIA

Gráfico 14 – Taxa de incidência (por 100.000 hab.) da COVID-19, nos últimos 28 dias (13 de fevereiro a 12 de março), segundo município de residência. Alagoas, 2022.

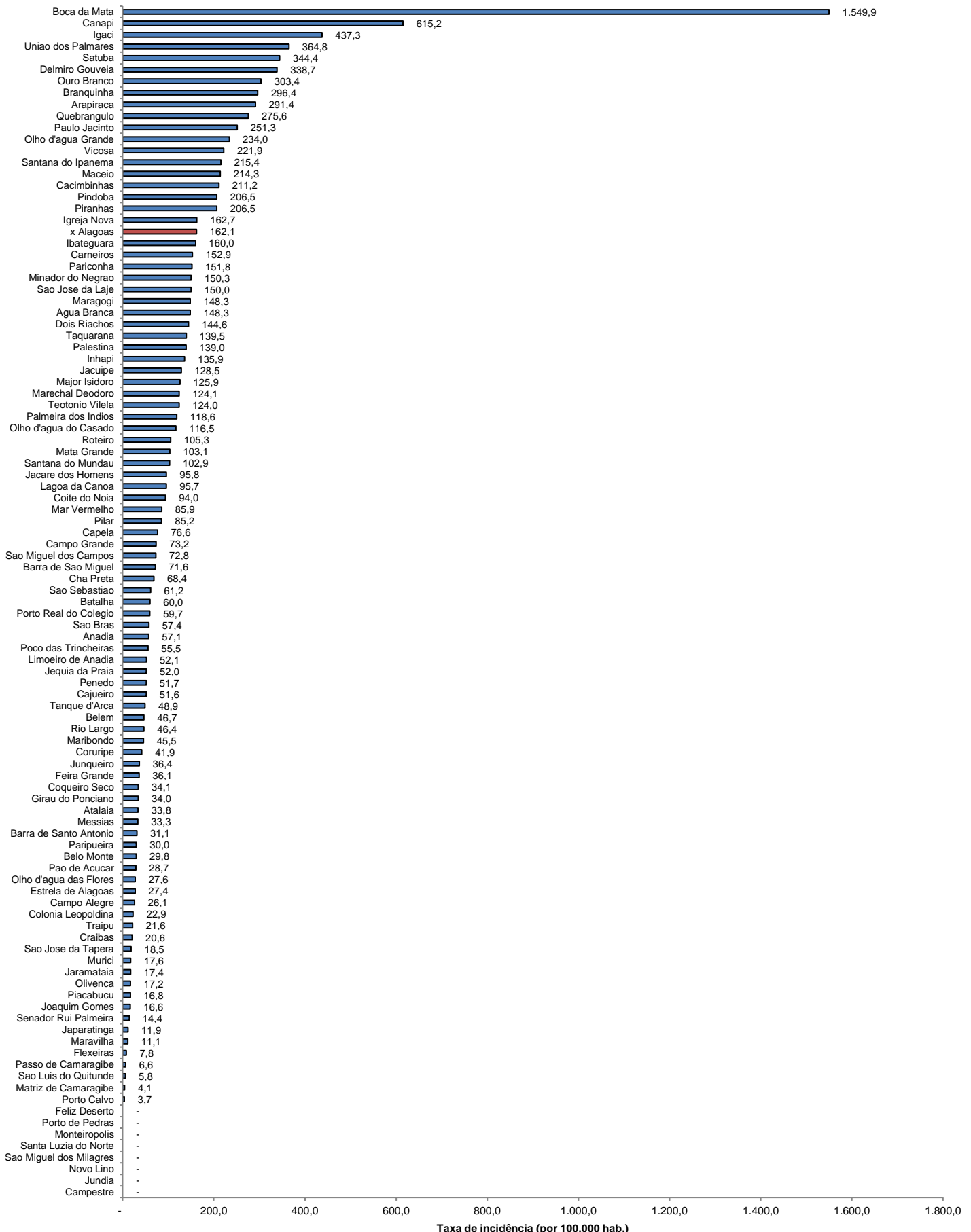

Fonte: CIEVS/AL dados em 13/03/2022. Estimativa TCU/IBGE 2020