

**Informe Epidemiológico - Monitoramento da Emergência - COVID-19**

**06 DE MARÇO DE 2022**

**Nº 730**

**Tabela 1** – Frequência de casos segundo classificação operacional para COVID-19. Alagoas, 2020 a 2022.

Casos Notificados	Em investigação*		Casos Confirmados		Casos Descartados		Casos Recuperados		Óbito/Letalidade	
	Nº	%	Nº	%	Nº	%	Nº	%	Nº	%
782.932	1.707	0,2%	293.358	37,5%	487.867	62,3%	285.959	97,5%	6.744	2,3%

Fonte: CIEVS/AL dados em 06/03/2022.

\* Casos notificados nos últimos 20 dias que estão aguardando encerramento com a classificação final nos sistemas de notificação (e-SUS e SIVEP) por parte dos estabelecimentos notificantes e/ou respectivos municípios. Este Dado não representa número de amostra em análise laboratorial no LACEN, sendo esta informação expressa no gráfico 09.

**SÍNDROME GRIPAL (SG)**

**Figura 1** – Casos confirmados de SG por COVID-19, segundo sexo. Alagoas, 2020 a 2022.

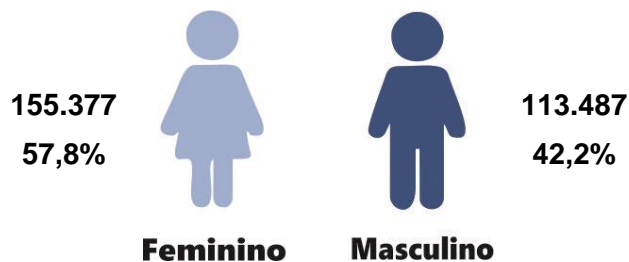

Fonte: CIEVS/AL dados em 06/03/2022.

**Gráfico 1** – Frequência de casos confirmados de SG por COVID-19, segundo evolução. Alagoas, 2020 a 2022.

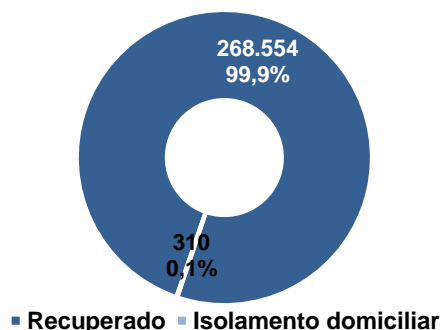

Fonte: CIEVS/AL dados em 06/03/2022.

**Gráfico 2** – Casos confirmados de SG por COVID-19, segundo faixa etária. Alagoas, 2020 a 2022.

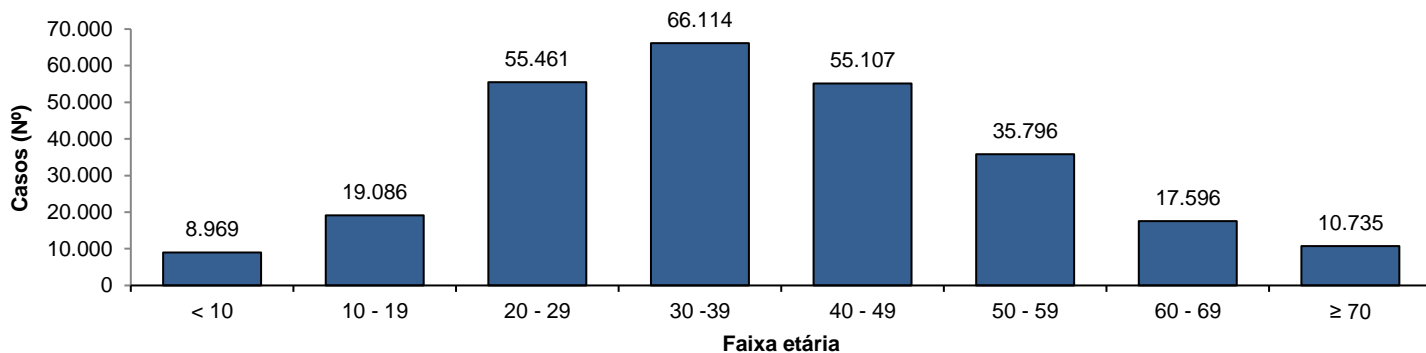

Fonte: CIEVS/AL dados em 06/03/2022.

**SÍNDROME RESPIRATÓRIA AGUDA GRAVE (SRAG)**

**Figura 2** – Casos confirmados de SRAG por COVID-19, segundo sexo. Alagoas, 2020 a 2022.

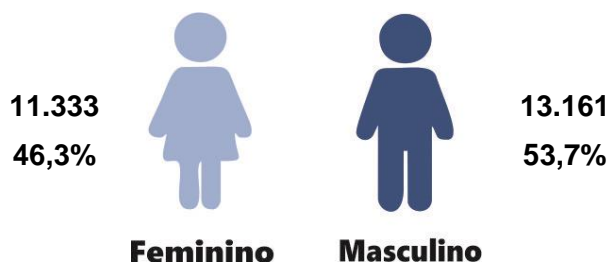

Fonte: CIEVS/AL dados em 06/03/2022.

**Gráfico 3** – Frequência de casos confirmados de SRAG por COVID-19, segundo evolução. Alagoas, 2020 a 2022.

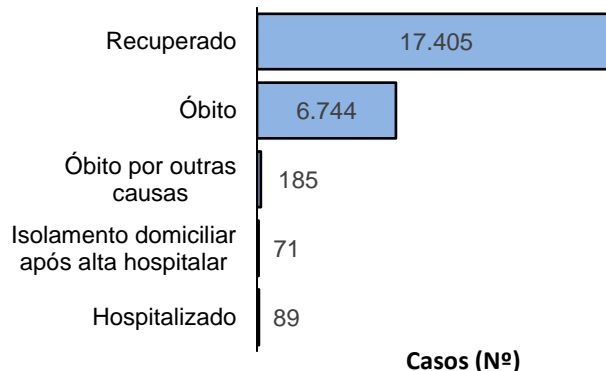

Fonte: CIEVS/AL dados em 06/03/2022.

**Gráfico 4** – Frequência da faixa etária dos casos confirmados de SRAG por COVID-19. Alagoas, 2020 a 2022.

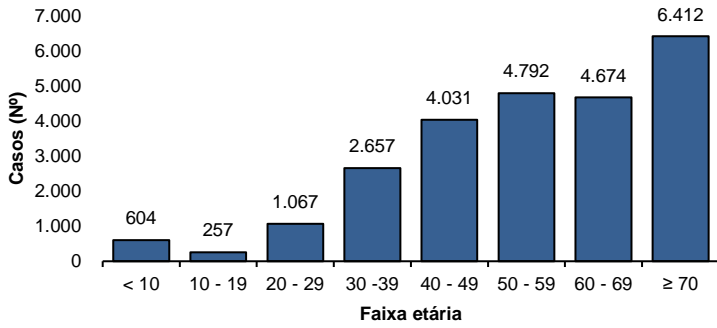

Fonte: CIEVS/AL dados em 06/03/2022.

**Gráfico 5** – Frequência de casos confirmados de SRAG por COVID-19, segundo raça/cor. Alagoas, 2020 a 2022.

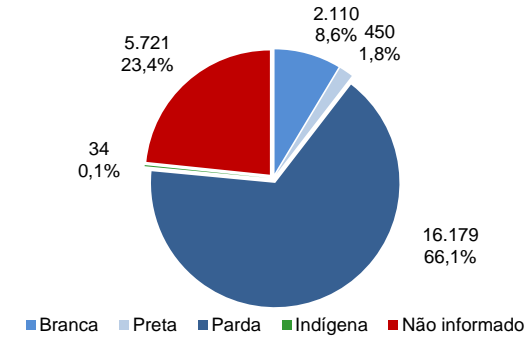

Fonte: CIEVS/AL dados em 06/03/2022.

**ÓBITOS CONFIRMADOS**

**Gráfico 6** – Pirâmide etária dos óbitos confirmados por COVID-19, segundo sexo. Alagoas, 2020 a 2022.

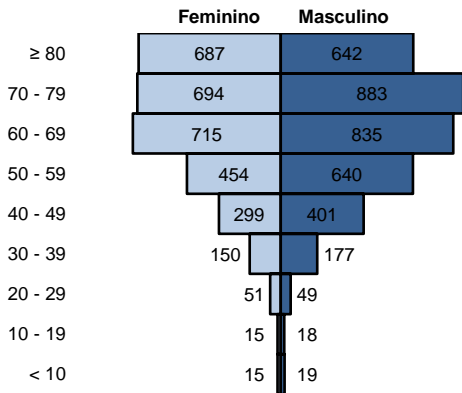

Fonte: CIEVS/AL dados em 06/03/2022.

**Gráfico 7** – Frequência de óbitos confirmados por COVID-19, segundo raça/cor. Alagoas, 2020 a 2022.

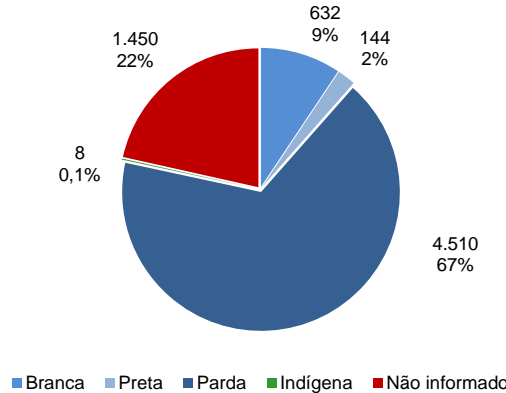

Fonte: CIEVS/AL dados em 06/03/2022.

**Gráfico 8** – Frequência dos óbitos confirmados por COVID-19, segundo comorbidade e fator de risco. Alagoas, 2020 a 2022.

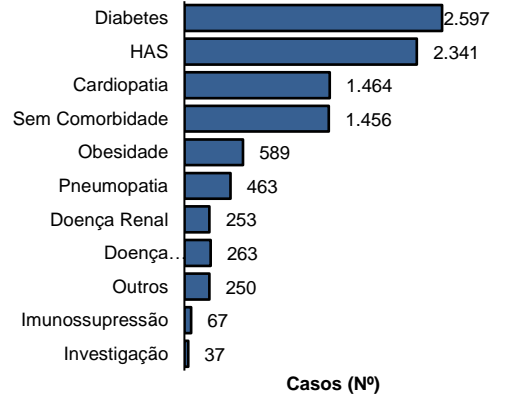

Fonte: CIEVS/AL dados em 06/03/2022.

**DIAGNÓSTICO LABORATORIAL**

**Gráfico 9** – Número de exames recebidos e liberados pelo LACEN/AL, segundo mês de solicitação. Alagoas, 2020 a 2022.

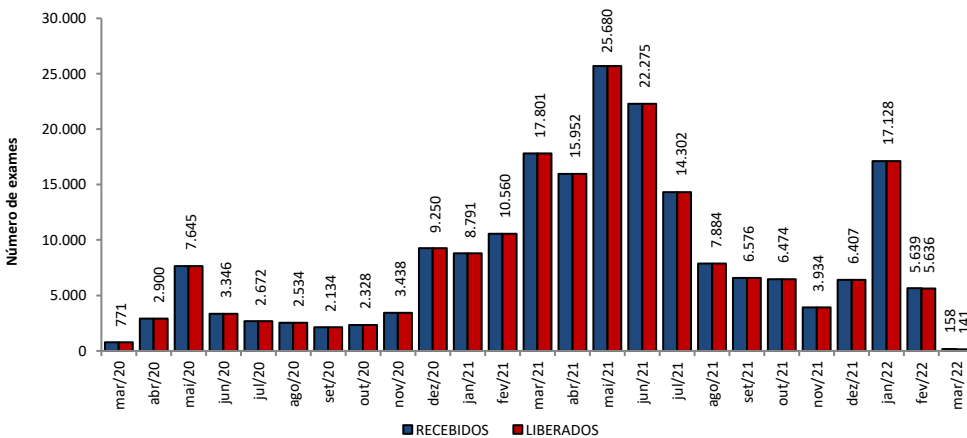

Fonte: LACEN/AL dados em 06/03/2022.

**Gráfico 10** – Proporção de resultados confirmados e descartados por diagnóstico laboratorial realizado por RT-PCR, segundo mês de solicitação. Alagoas, 2020 a 2022.

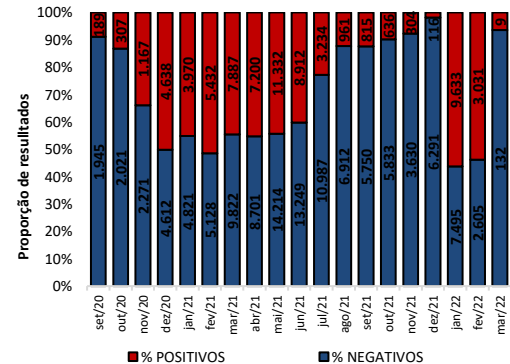

Fonte: LACEN/AL dados em 06/03/2022.

**TESTES LABORATORIAIS**

QUANTITATIVO GERAL DE TESTES REALIZADOS EM 05/03/2022	
<b>Teste RT-PCR</b>	<b>43</b>
Confirmados	0
Descartados	43
ESTOQUE DE TESTES DISPONÍVEIS PARA DIAGNÓSTICO	
Kit amplificação RT-PCR (Reações)	45.770

Fonte: LACEN/AL dados em 06/03/2022.

**CRITÉRIOS DE CONFIRMAÇÃO**

CRITÉRIO	Nº	%
<b>Laboratorial</b>	<b>278.591</b>	<b>95,0</b>
Teste Rápido	174.625	59,5
RT-PCR	100.258	34,2
Sorologia	3.503	1,2
Não Informado	205	0,1
<b>Clínico</b>	<b>8.640</b>	<b>2,9</b>
Clínico-Epidemiológico	5.789	2,0
Clínico-Imagem	338	0,1

Fonte: CIEVS/AL dados em 06/03/2022.

PROFISSIONAIS DA SAÚDE

Casos Confirmados (Geral)

293.358

Profissionais da Saúde Confirmados

8.095

Percentual de Confirmados

2,8%

Fonte: e-SUS VE dados em 06/03/2022.

EVOLUÇÃO DE CASOS E ÓBITOS POR SEMANA EPIDEMIOLÓGICA

Gráfico 11 – Frequência de casos e óbitos confirmados segundo semana epidemiológica de ocorrência. Alagoas, 2020 a 2022.

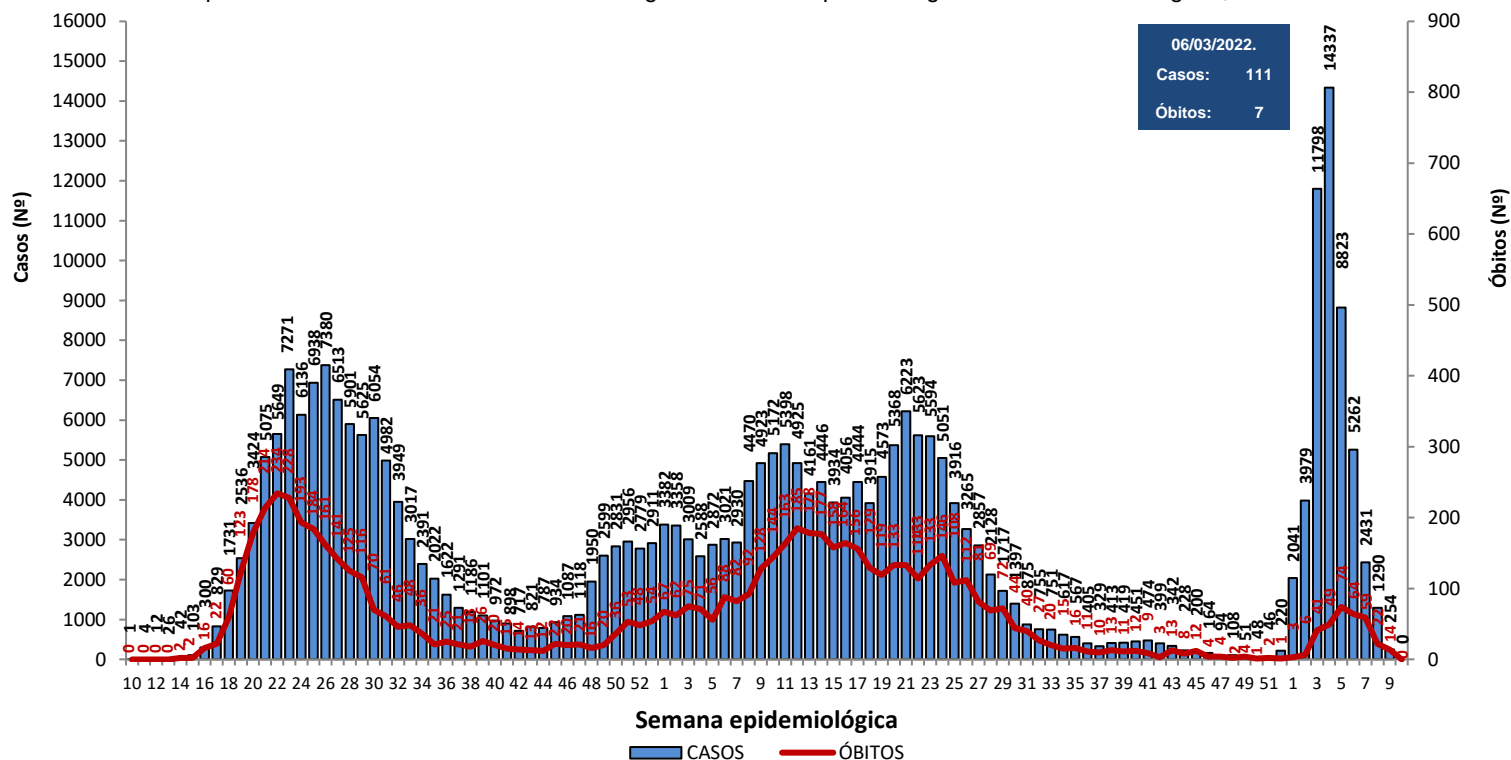

Fonte: CIEVS/AL dados em 06/03/2022.

Gráfico 12 – Frequência de casos por região (metropolitana e demais municípios) segundo semana epidemiológica de ocorrência. Alagoas, 2020 a 2022.

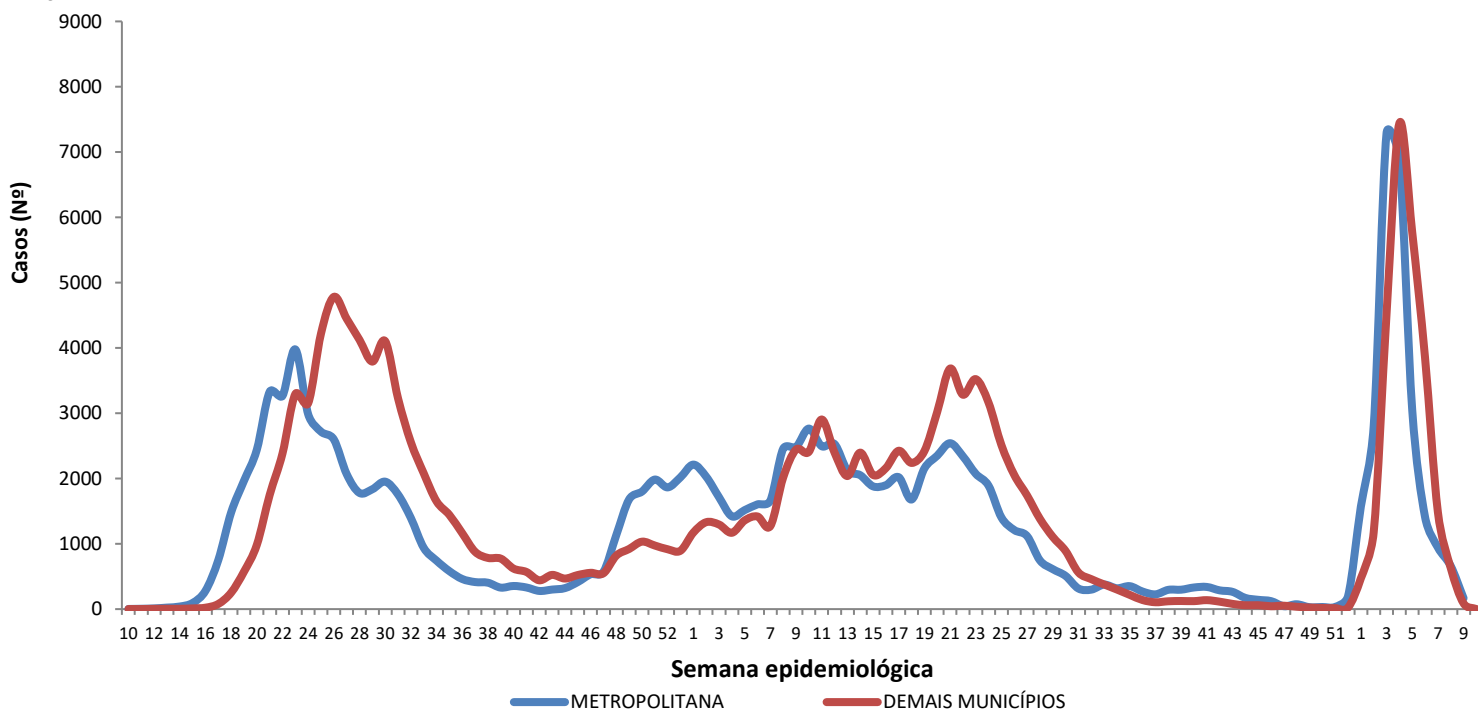

Região Metropolitana de Maceió – Barra de Santo Antônio, Barra de São Miguel, Coqueiro Seco, Maceió, Marechal Deodoro, Messias, Murici, Paripueira, Pilar, Rio Largo, Santa Luzia do Norte e Satuba.

Fonte: CIEVS/AL dados em 06/03/2022.

DISTRIBUIÇÃO ESPACIAL

**Figura 3** – Taxa de incidência acumulada (por 100.000 hab.) dos casos confirmados da COVID-19, segundo município de residência. Alagoas, 2020 a 2022.

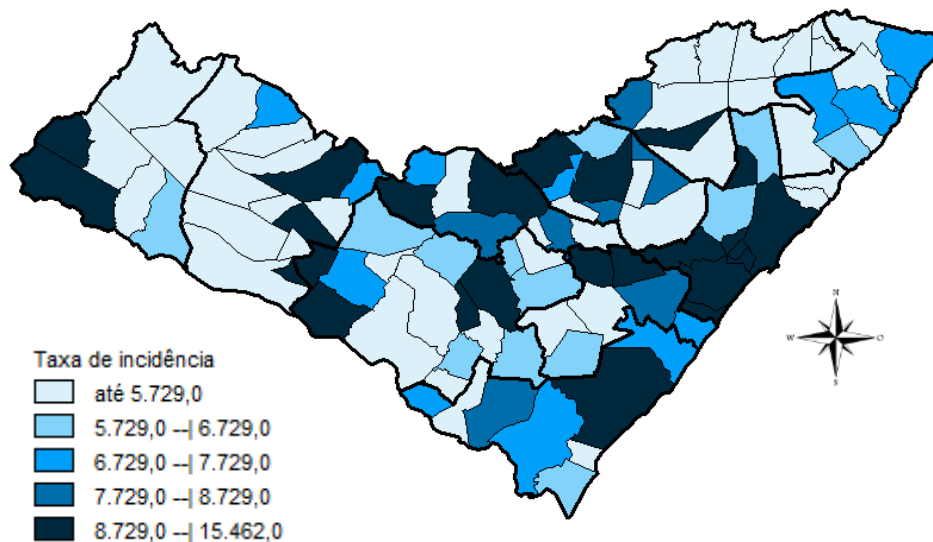

**Figura 4** – Taxa de incidência (por 100.000 hab.) dos casos confirmados da COVID-19, nos últimos 28 dias (06 de fevereiro a 05 de março), segundo município de residência. Alagoas, 2022.

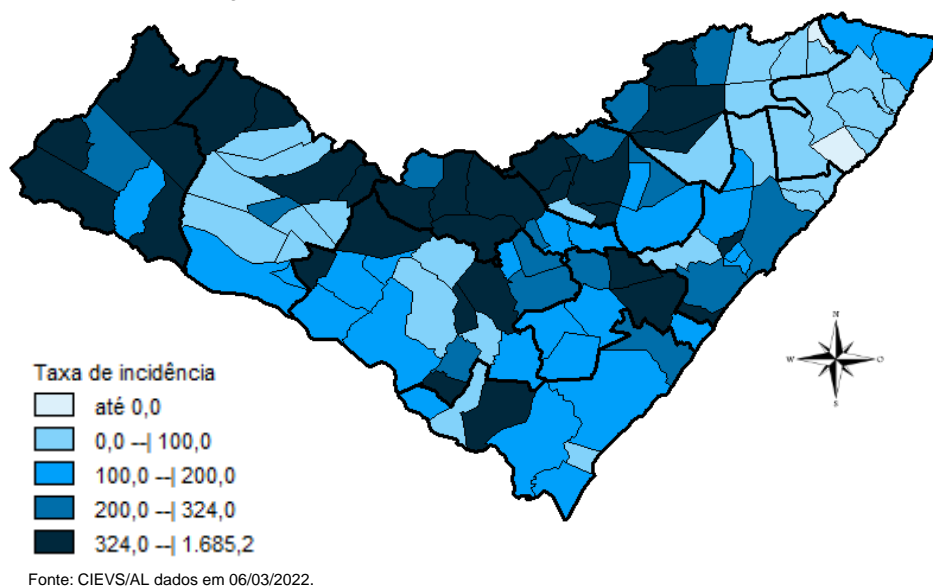

**Figura 5** – Taxa de mortalidade acumulada (por 100.000 hab.) dos casos confirmados da COVID-19, segundo município de residência. Alagoas, 2020 a 2022.

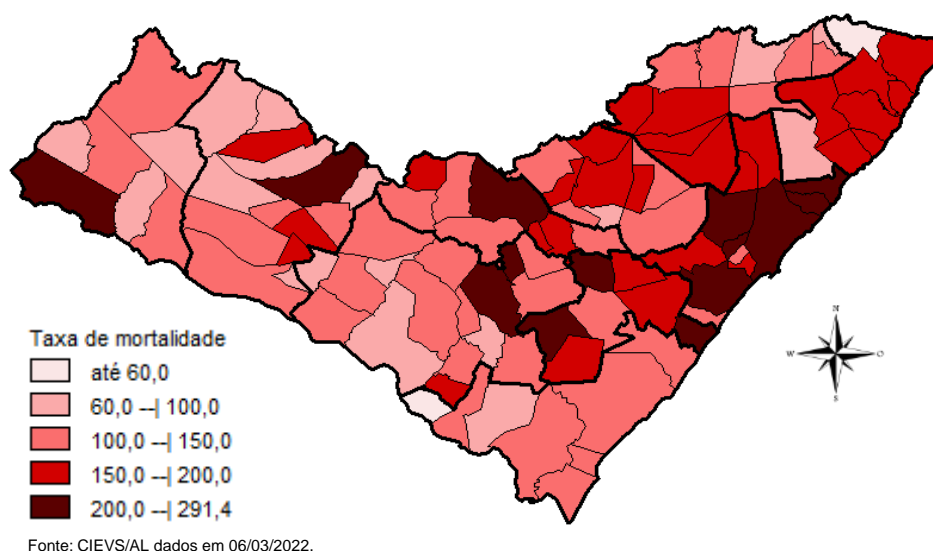

## DISTRIBUIÇÃO ESPACIAL

**Tabela 2** – Frequência de casos e óbitos confirmados de COVID-19, e casos em investigação segundo município de residência. Alagoas, 2020 a 2022.

MUNICÍPIO DE RESIDÊNCIA	CASOS	ÓBITOS	INVESTIGAÇÃO*	MUNICÍPIO DE RESIDÊNCIA	CASOS	ÓBITOS	INVESTIGAÇÃO*
Água Branca	889	30	0	Mata Grande	799	26	40
Anadia	1.696	37	10	Matriz do Camaragibe	1.675	45	2
Arapiraca	35.733	554	40	Messias	1.789	29	10
Atalaia	1.831	55	1	Minador do Negrão	359	10	5
Barra de Santo Antônio	603	33	2	Monteirópolis	292	14	2
Barra de São Miguel	929	10	1	Murici	1.191	51	0
Batalha	1.260	23	0	Novo Lino	368	13	1
Belém	210	8	3	Olho d'Água das Flores	1.903	42	4
Belo Monte	598	9	0	Olho d'Água do Casado	199	6	0
Boca da Mata	2.534	49	1	Olho d'Água Grande	243	9	0
Branquinha	1.090	16	17	Oliveira	559	17	4
Cacimbinhas	1.015	12	16	Ouro Branco	853	11	2
Cajueiro	827	33	0	Palestina	536	4	3
Campestre	287	6	0	Palmeira dos Índios	6.408	164	30
Campo Alegre	3.200	84	2	Pão de Açúcar	1.349	31	3
Campo Grande	622	11	0	Pariconha	966	10	8
Canapi	665	13	3	Paripueira	516	28	2
Capela	1.322	20	0	Passo de Camaragibe	917	23	0
Carneiros	443	11	1	Paulo Jacinto	524	15	1
Chã Preta	449	11	0	Penedo	4.871	90	14
Coité do Noia	622	22	0	Piaçabuçu	1.106	23	11
Colônia Leopoldina	479	21	1	Pilar	4.752	62	2
Coqueiro Seco	575	9	2	Pindoba	231	2	0
Coruripe	5.278	61	4	Piranhas	1.671	27	0
Craíbas	1.436	33	1	Poço das Trincheiras	672	12	0
Delmiro Gouveia	5.519	142	4	Porto Calvo	1.262	49	0
Dois Riachos	784	8	2	Porto de Pedras	561	15	0
Estrela de Alagoas	768	19	1	Porto Real do Colégio	651	21	1
Feira Grande	879	22	6	Quebrangulo	1.347	15	3
Feliz Deserto	176	5	0	Rio Largo	4.509	185	12
Flexeiras	799	20	0	Roteiro	450	14	0
Girau do Ponciano	2.093	51	2	Santa Luzia do Norte	748	9	1
Ibateguara	953	21	1	Santana do Ipanema	5.910	109	31
Igaci	2.075	31	0	Santana do Mundaú	910	19	1
Igreja Nova	2.013	22	7	São Brás	486	4	0
Inhapi	734	17	0	São José da Laje	1.348	31	0
Jacaré dos Homens	545	5	0	São José da Tapera	1.447	41	1
Jacuípe	316	4	0	São Luís do Quitunde	1.596	27	1
Japaratinga	628	16	0	São Miguel dos Campos	5.210	107	5
Jaramataia	218	4	0	São Miguel dos Milagres	377	16	2
Jequiá da Praia	789	13	1	São Sebastião	2.075	39	2
Joaquim Gomes	795	27	1	Satuba	1.448	40	11
Jundiá	194	5	0	Senador Rui Palmeira	427	13	0
Junqueiro	1.233	50	1	Tanque d'Arca	479	12	0
Lagoa da Canoa	1.743	24	22	Taquarana	899	27	0
Limoeiro de Anadia	1.790	35	3	Teotônio Vilela	2.849	72	52
Maceió	114.033	2.996	1.214	Traipu	774	27	0
Major Isidoro	1.168	23	3	União Dos Palmares	3.772	100	39
Mar Vermelho	175	4	0	Viçosa	2.447	41	2
Maragogi	2.318	51	0	<b>Total</b>	<b>293.358</b>	<b>6.744</b>	<b>1.707</b>
Maravilha	482	18	5				
Marechal Deodoro	8.100	125	20				
Maribondo	714	18	1				

Fonte: CIEVS/AL dados em 06/03/2022.

\* Casos notificados nos últimos 20 dias que estão aguardando encerramento com a classificação final nos sistemas de notificação (e-SUS e SIVEP) por parte dos estabelecimentos notificantes e/ou respectivos municípios.

TAXA DE INCIDÊNCIA

Gráfico 13 – Taxa de incidência (por 100.000 hab.) da COVID-19, segundo município de residência. Alagoas, 2020 a 2022.

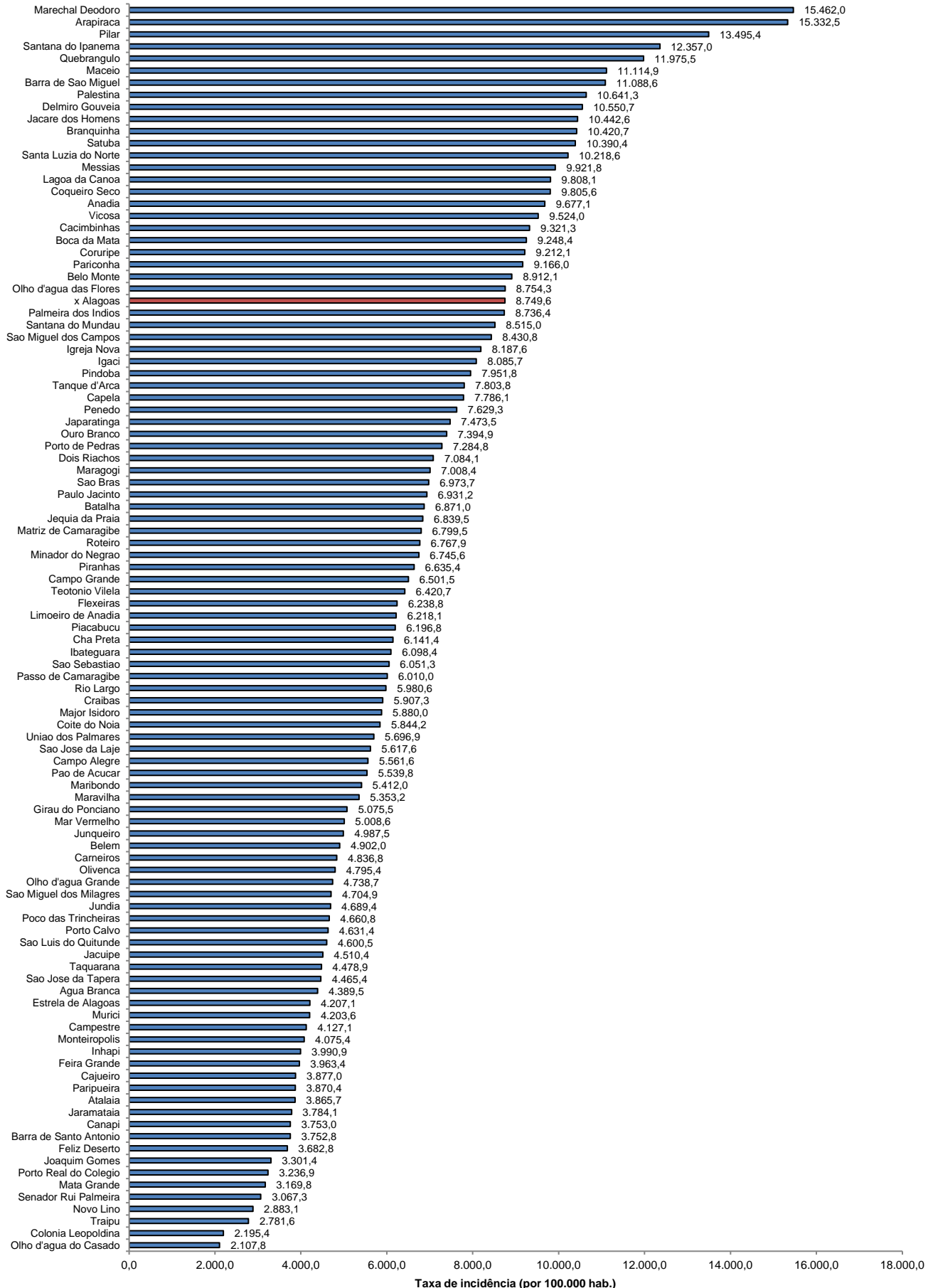

Fonte: CIEVS/AL dados em 06/03/2022. Estimativa TCU/IBGE 2020

TAXA DE INCIDÊNCIA

Gráfico 14 – Taxa de incidência (por 100.000 hab.) da COVID-19, nos últimos 28 dias (06 de fevereiro a 05 de março), segundo município de residência. Alagoas, 2022.

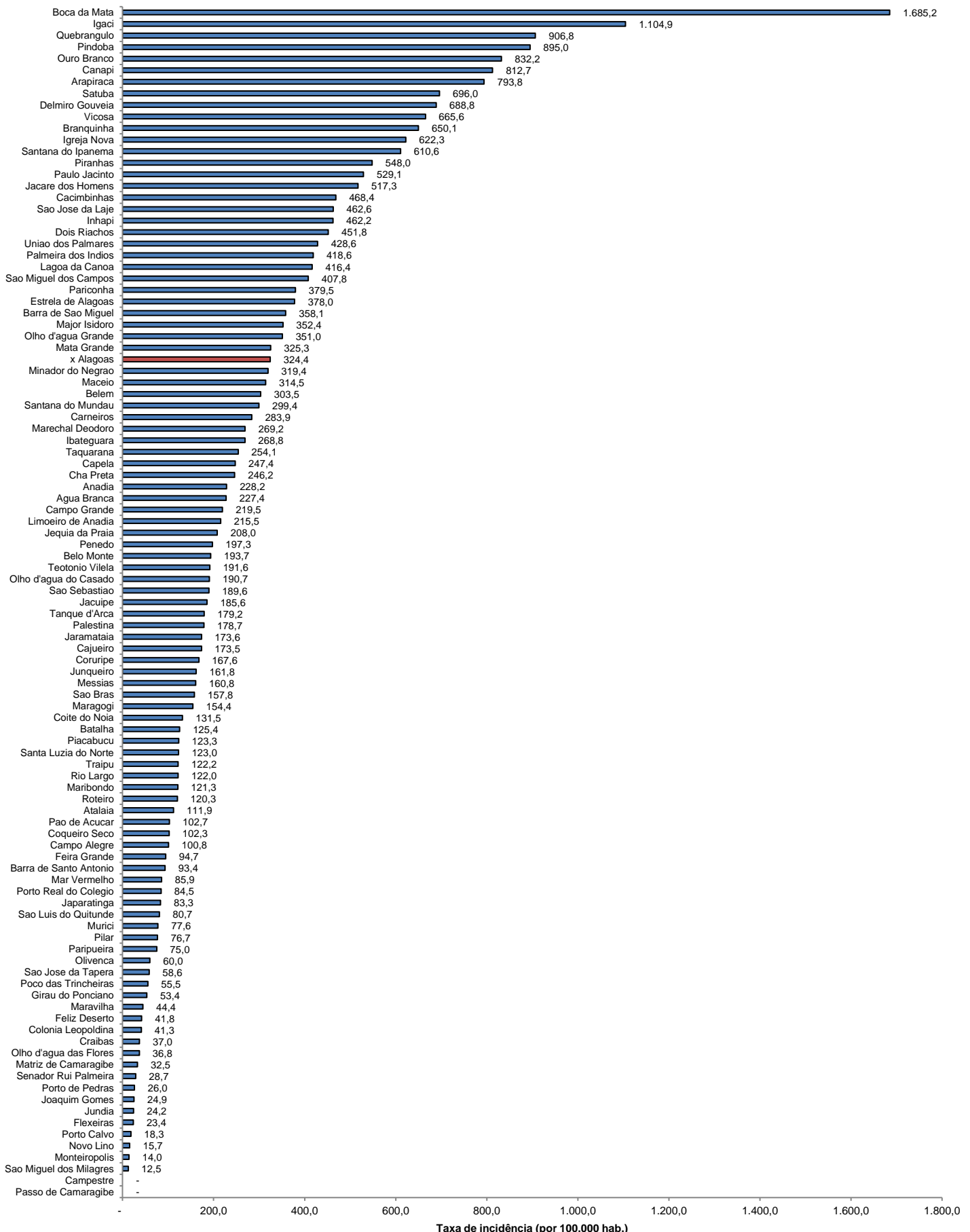

Fonte: CIEVS/AL dados em 06/03/2022. Estimativa TCU/IBGE 2020