

Informe Epidemiológico - Monitoramento da Emergência - COVID-19

16 DE MARÇO DE 2022

Nº 740

Tabela 1 – Frequência de casos segundo classificação operacional para COVID-19. Alagoas, 2020 a 2022.

Casos Notificados	Em investigação*		Casos Confirmados		Casos Descartados		Casos Recuperados		Óbito/Letalidade	
	Nº	%	Nº	%	Nº	%	Nº	%	Nº	%
793.242	1.713	0,2%	294.878	37,2%	496.651	62,6%	287.330	97,4%	6.823	2,3%

Fonte: CIEVS/AL dados em 16/03/2022.

* Casos notificados nos últimos 20 dias que estão aguardando encerramento com a classificação final nos sistemas de notificação (e-SUS e SIVEP) por parte dos estabelecimentos notificantes e/ou respectivos municípios. Este Dado não representa número de amostra em análise laboratorial no LACEN, sendo esta informação expressa no gráfico 09.

SÍNDROME GRIPAL (SG)

Figura 1 – Casos confirmados de SG por COVID-19, segundo sexo. Alagoas, 2020 a 2022.

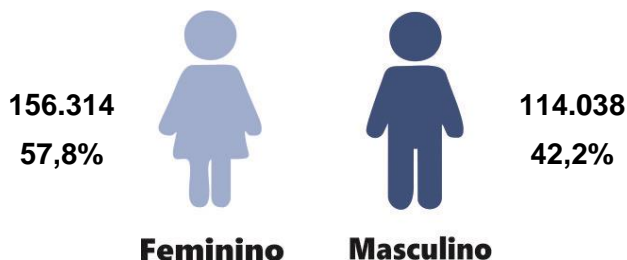

Fonte: CIEVS/AL dados em 16/03/2022.

Gráfico 1 – Frequência de casos confirmados de SG por COVID-19, segundo evolução. Alagoas, 2020 a 2022.

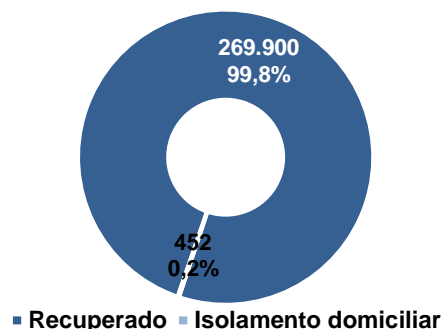

Fonte: CIEVS/AL dados em 16/03/2022.

Gráfico 2 – Casos confirmados de SG por COVID-19, segundo faixa etária. Alagoas, 2020 a 2022.

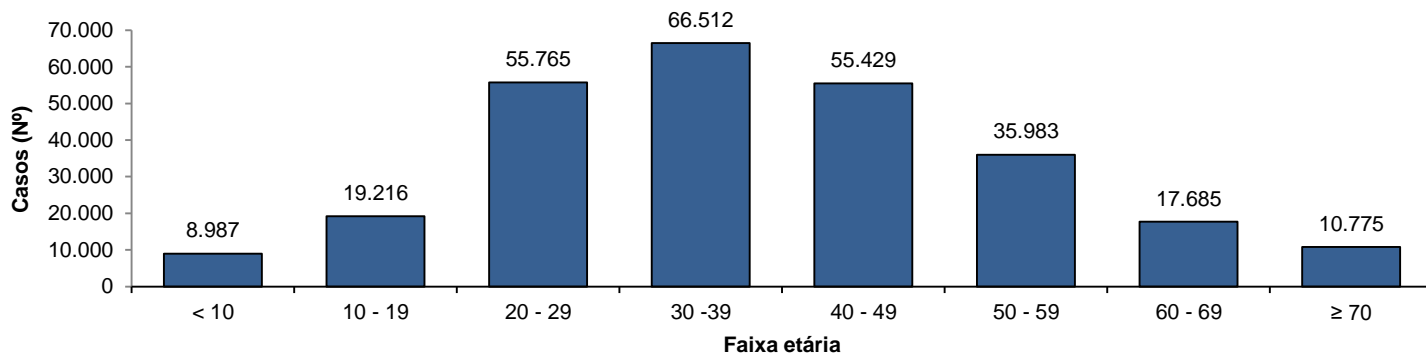

Fonte: CIEVS/AL dados em 16/03/2022.

SÍNDROME RESPIRATÓRIA AGUDA GRAVE (SRAG)

Figura 2 – Casos confirmados de SRAG por COVID-19, segundo sexo. Alagoas, 2020 a 2022.

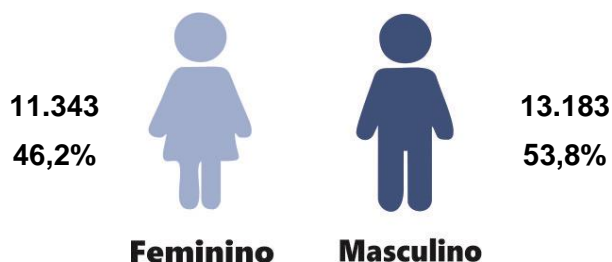

Fonte: CIEVS/AL dados em 16/03/2022.

Gráfico 3 – Frequência de casos confirmados de SRAG por COVID-19, segundo evolução. Alagoas, 2020 a 2022.

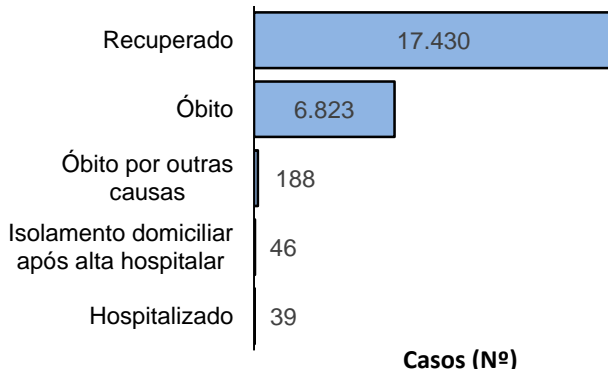

Fonte: CIEVS/AL dados em 16/03/2022.

Gráfico 4 – Frequência da faixa etária dos casos confirmados de SRAG por COVID-19. Alagoas, 2020 a 2022.

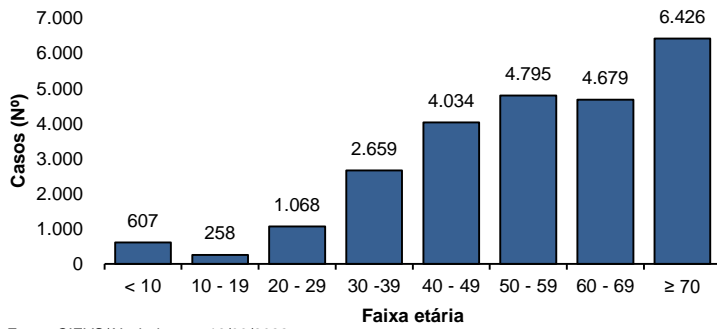

Fonte: CIEVS/AL dados em 16/03/2022.

Gráfico 5 – Frequência de casos confirmados de SRAG por COVID-19, segundo raça/cor. Alagoas, 2020 a 2022.

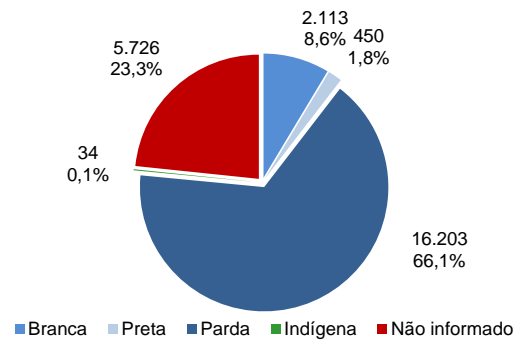

Fonte: CIEVS/AL dados em 16/03/2022.

ÓBITOS CONFIRMADOS

Gráfico 6 – Pirâmide etária dos óbitos confirmados por COVID-19, segundo sexo. Alagoas, 2020 a 2022.

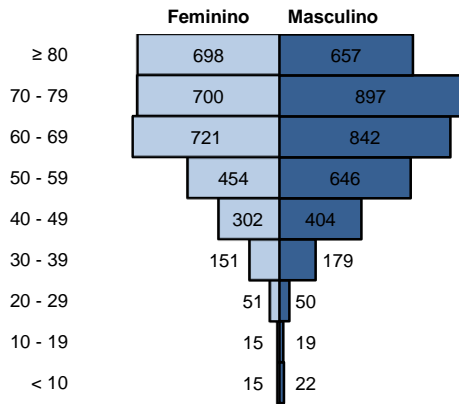

Fonte: CIEVS/AL dados em 16/03/2022.

Gráfico 7 – Frequência de óbitos confirmados por COVID-19, segundo raça/cor. Alagoas, 2020 a 2022.

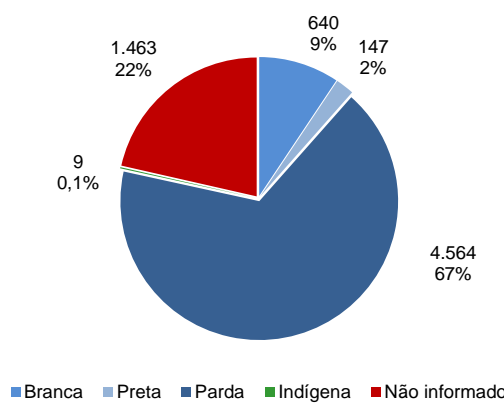

Fonte: CIEVS/AL dados em 16/03/2022.

Gráfico 8 – Frequência dos óbitos confirmados por COVID-19, segundo comorbidade e fator de risco. Alagoas, 2020 a 2022.

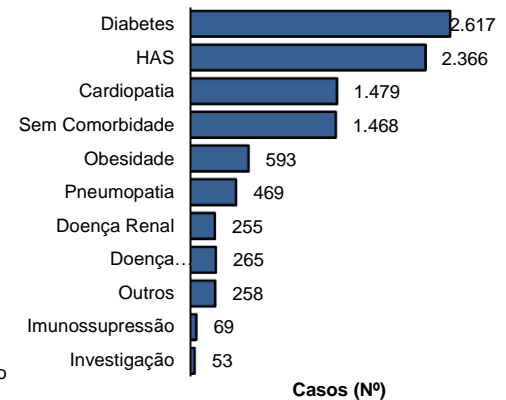

Fonte: CIEVS/AL dados em 16/03/2022.

DIAGNÓSTICO LABORATORIAL

Gráfico 9 – Número de exames recebidos e liberados pelo LACEN/AL, segundo mês de solicitação. Alagoas, 2020 a 2022.

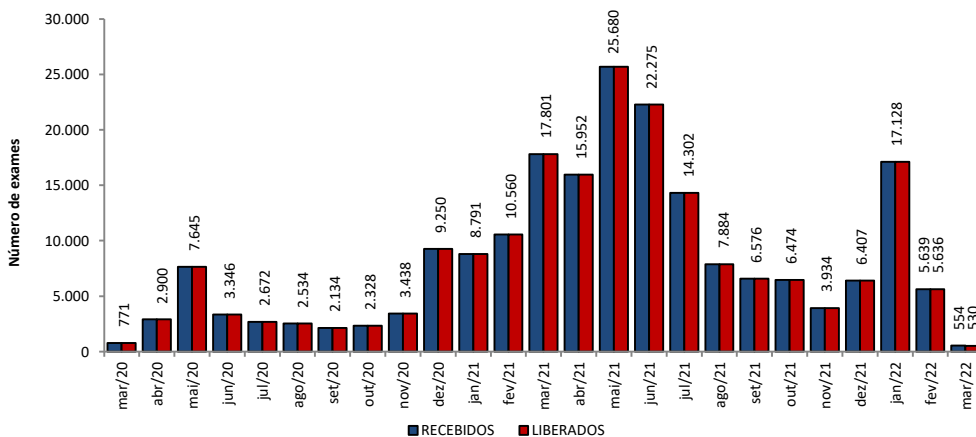

Fonte: LACEN/AL dados em 16/03/2022.

Gráfico 10 – Proporção de resultados confirmados e descartados por diagnóstico laboratorial realizado por RT-PCR, segundo mês de solicitação. Alagoas, 2020 a 2022.

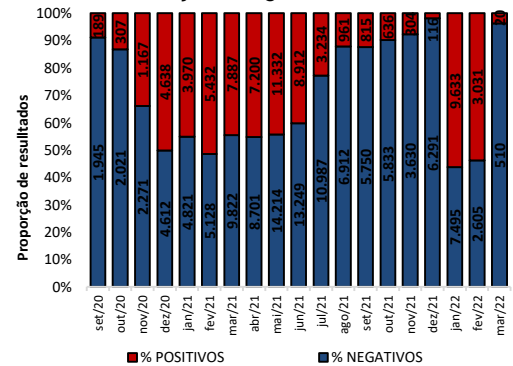

Fonte: LACEN/AL dados em 16/03/2022.

TESTES LABORATORIAIS

QUANTITATIVO GERAL DE TESTES REALIZADOS EM 15/03/2022

Teste RT-PCR	42
Confirmados	0
Descartados	42

ESTOQUE DE TESTES DISPONÍVEIS PARA DIAGNÓSTICO

Kit amplificação RT-PCR (Reações)	45.381
--	---------------

Fonte: LACEN/AL dados em 16/03/2022.

CRITÉRIOS DE CONFIRMAÇÃO

CRITÉRIO	Nº	%
Laboratorial	280.079	95,0
Teste Rápido	175.965	59,7
RT-PCR	100.404	34,0
Sorologia	3.504	1,2
Não Informado	206	0,1
Clínico	8.668	2,9
Clínico-Epidemiológico	5.791	2,0
Clínico-Imagem	340	0,1

Fonte: CIEVS/AL dados em 16/03/2022.

PROFISSIONAIS DA SAÚDE

Casos Confirmados (Geral)

294.878

Profissionais da Saúde Confirmados

8.116

Percentual de Confirmados

2,8%

Fonte: e-SUS VE dados em 16/03/2022.

EVOLUÇÃO DE CASOS E ÓBITOS POR SEMANA EPIDEMIOLÓGICA

Gráfico 11 – Frequência de casos e óbitos confirmados segundo semana epidemiológica de ocorrência. Alagoas, 2020 a 2022.

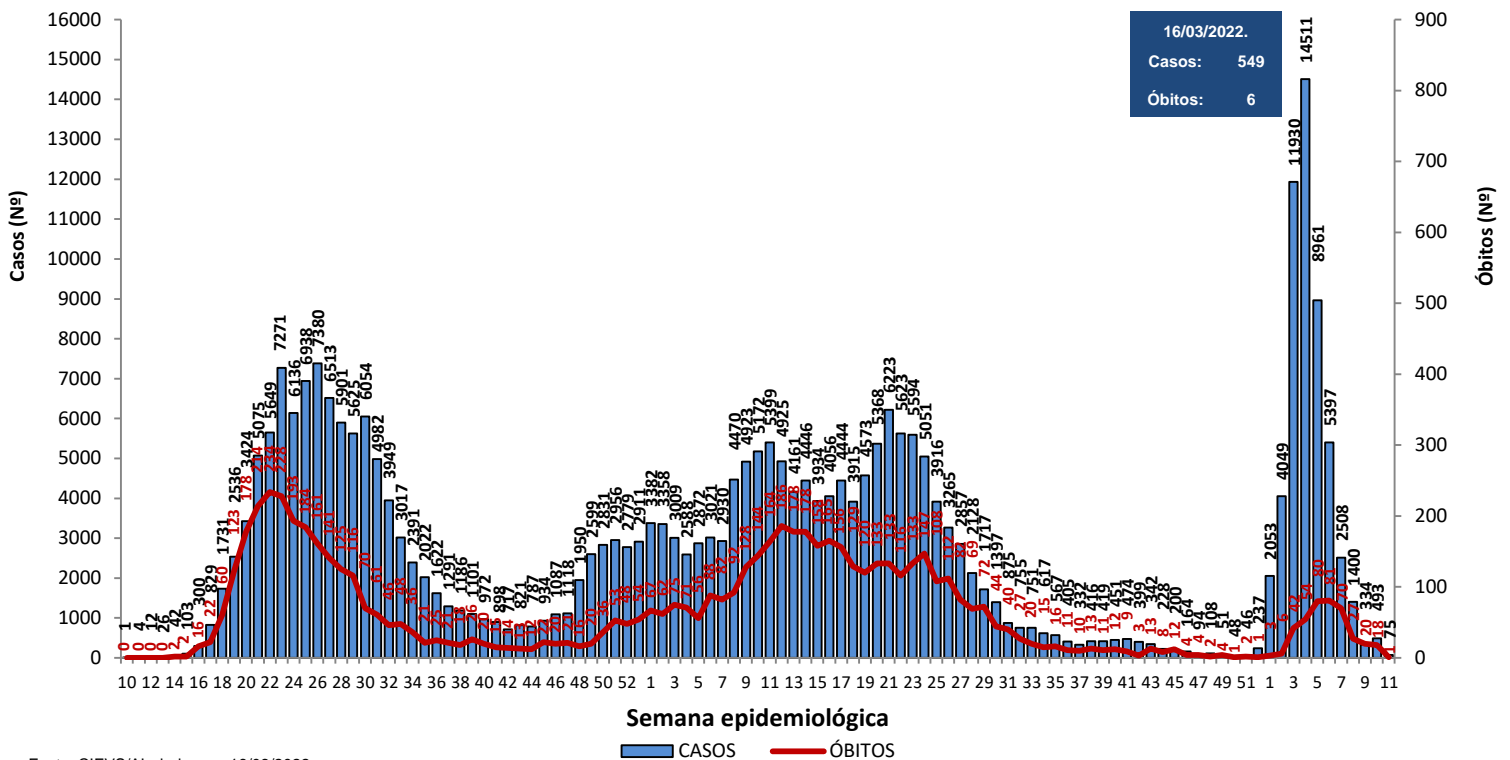

Fonte: CIEVS/AL dados em 16/03/2022.

Gráfico 12 – Frequência de casos por região (metropolitana e demais municípios) segundo semana epidemiológica de ocorrência. Alagoas, 2020 a 2022.

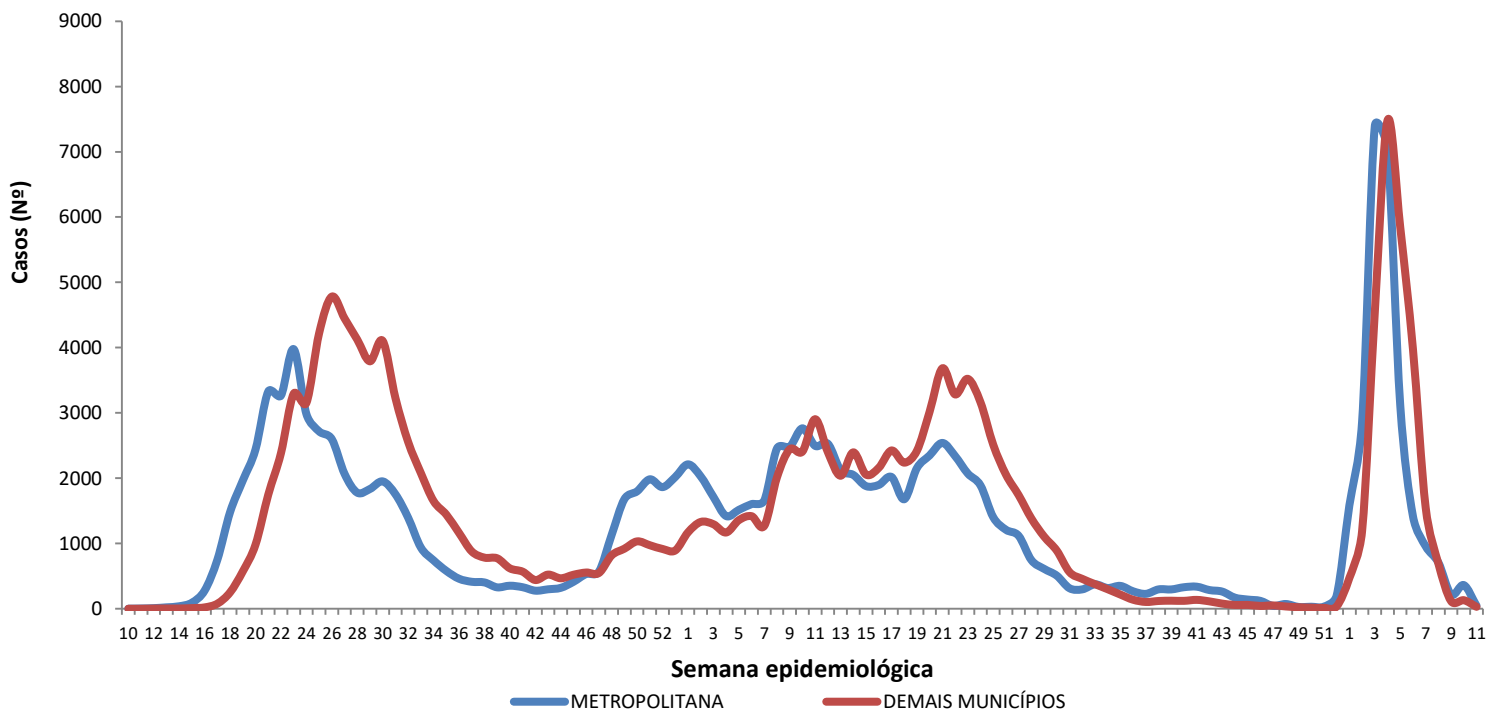

Região Metropolitana de Maceió – Barra de Santo Antônio, Barra de São Miguel, Coqueiro Seco, Maceió, Marechal Deodoro, Messias, Murici, Paripueira, Pilar, Rio Largo, Santa Luzia do Norte e Satuba.

Fonte: CIEVS/AL dados em 16/03/2022.

DISTRIBUIÇÃO ESPACIAL

Figura 3 – Taxa de incidência acumulada (por 100.000 hab.) dos casos confirmados da COVID-19, segundo município de residência. Alagoas, 2020 a 2022.



Figura 4 – Taxa de incidência (por 100.000 hab.) dos casos confirmados da COVID-19, nos últimos 28 dias (16 de fevereiro a 15 de março), segundo município de residência. Alagoas, 2022.



Figura 5 – Taxa de mortalidade acumulada (por 100.000 hab.) dos casos confirmados da COVID-19, segundo município de residência. Alagoas, 2020 a 2022.

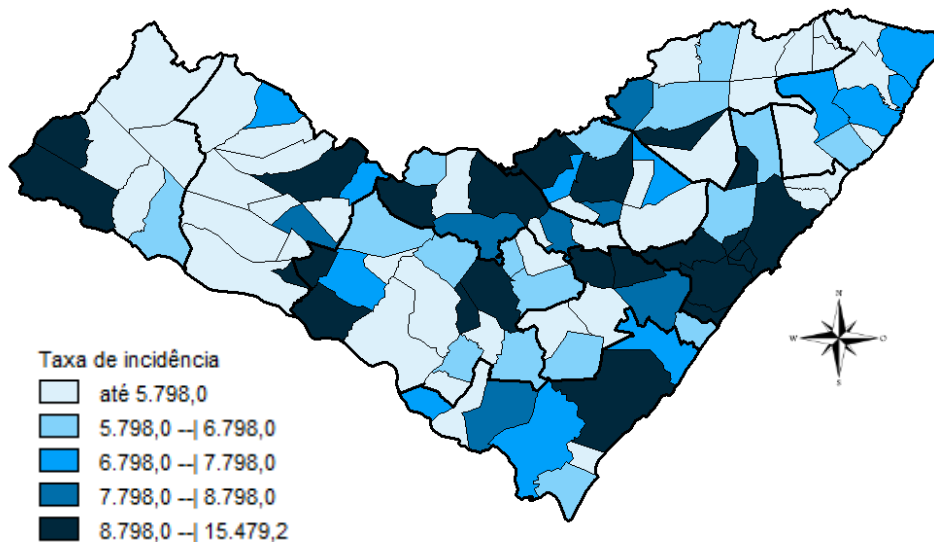

DISTRIBUIÇÃO ESPACIAL

Tabela 2 – Frequência de casos e óbitos confirmados de COVID-19, e casos em investigação segundo município de residência. Alagoas, 2020 a 2022.

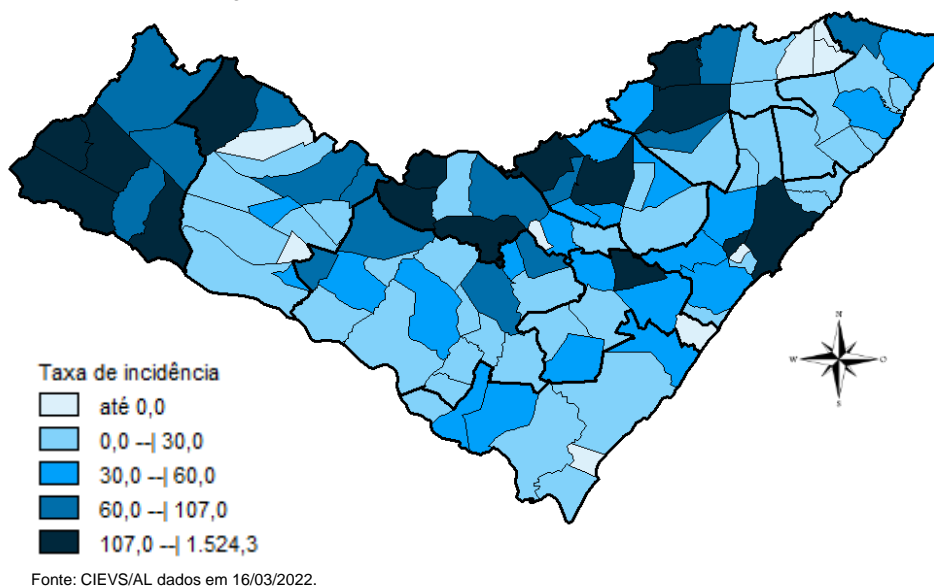
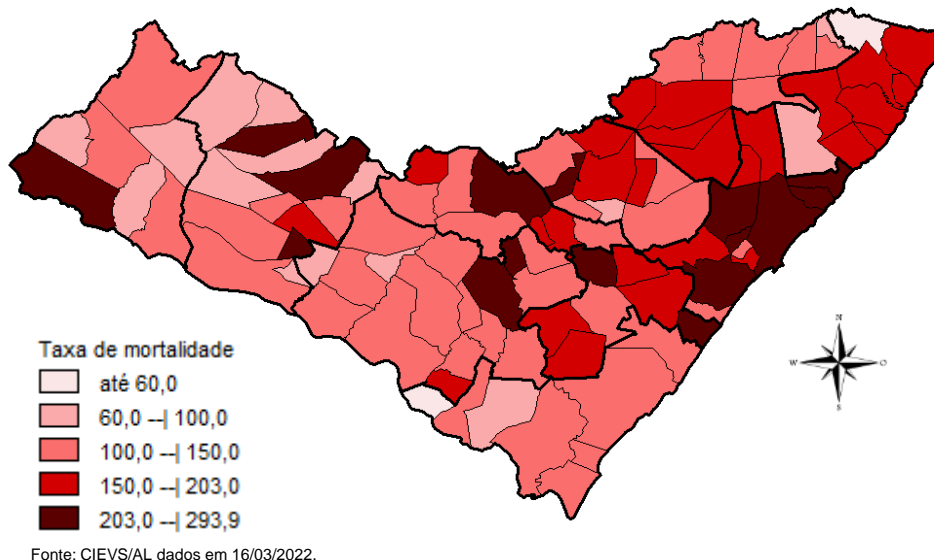
MUNICÍPIO DE RESIDÊNCIA	CASOS	ÓBITOS	INVESTIGAÇÃO*	MUNICÍPIO DE RESIDÊNCIA	CASOS	ÓBITOS	INVESTIGAÇÃO*
Água Branca	892	30	0	Mata Grande	842	27	11
Anadia	1.697	37	13	Matriz do Camaragibe	1.675	45	1
Arapiraca	35.764	560	28	Messias	1.803	29	3
Atalaia	1.850	57	3	Minador do Negrão	359	10	1
Barra de Santo Antônio	603	33	0	Monteirópolis	292	15	1
Barra de São Miguel	929	10	1	Murici	1.192	51	1
Batalha	1.261	23	1	Novo Lino	369	14	0
Belém	210	8	0	Olho d'Água das Flores	1.907	42	1
Belo Monte	600	9	0	Olho d'Água do Casado	201	6	0
Boca da Mata	2.537	50	2	Olho d'Água Grande	244	9	0
Branquinha	1.091	16	23	Oliveira	559	17	1
Cacimbinhas	1.025	13	6	Ouro Branco	854	11	1
Cajueiro	827	34	0	Palestina	537	4	0
Campestre	287	6	0	Palmeira dos Índios	6.563	173	18
Campo Alegre	3.205	84	19	Pão de Açúcar	1.350	32	0
Campo Grande	622	11	1	Pariconha	966	10	3
Canapi	699	13	1	Paripueira	518	28	2
Capela	1.322	20	4	Passo de Camaragibe	918	23	0
Carneiros	444	11	0	Paulo Jacinto	524	16	3
Chã Preta	449	11	0	Penedo	4.879	91	34
Coité do Noia	629	22	1	Piaçabuçu	1.106	23	13
Colônia Leopoldina	479	22	2	Pilar	4.827	63	2
Coqueiro Seco	577	9	8	Pindoba	231	2	1
Coruripe	5.282	62	3	Piranhas	1.673	28	1
Craíbas	1.437	33	1	Poço das Trincheiras	671	12	1
Delmiro Gouveia	5.522	145	3	Porto Calvo	1.262	49	0
Dois Riachos	784	8	2	Porto de Pedras	565	15	0
Estrela de Alagoas	770	19	1	Porto Real do Colégio	653	23	1
Feira Grande	880	23	4	Quebrangulo	1.350	15	14
Feliz Deserto	176	5	0	Rio Largo	4.535	190	13
Flexeiras	807	20	2	Roteiro	450	14	0
Girau do Ponciano	2.104	52	1	Santa Luzia do Norte	748	9	4
Ibateguara	955	22	0	Santana do Ipanema	5.931	110	32
Igaci	2.083	34	3	Santana do Mundaú	910	19	0
Igreja Nova	2.012	22	21	São Brás	487	4	0
Inhapi	737	17	1	São José da Laje	1.351	33	1
Jacaré dos Homens	551	5	3	São José da Tapera	1.448	44	1
Jacuípe	317	4	0	São Luís do Quitunde	1.596	27	1
Japaratinga	629	16	0	São Miguel dos Campos	5.229	108	4
Jaramataia	218	4	0	São Miguel dos Milagres	378	16	1
Jequiá da Praia	790	13	0	São Sebastião	2.075	39	0
Joaquim Gomes	800	27	2	Satuba	1.453	40	4
Jundiá	194	5	0	Senador Rui Palmeira	427	13	0
Junqueiro	1.237	50	1	Tanque d'Arca	479	12	0
Lagoa da Canoa	1.766	25	8	Taquarana	905	27	2
Limoeiro de Anadia	1.795	35	0	Teotônio Vilela	2.865	72	8
Maceió	114.817	3.014	1.311	Traipu	774	29	0
Major Isidoro	1.169	24	5	União Dos Palmares	3.838	100	19
Mar Vermelho	175	4	2	Viçosa	2.459	41	0
Maragogi	2.339	52	2	Total	294.878	6.823	1.713
Maravilha	483	19	3				
Marechal Deodoro	8.108	127	15				
Maribondo	714	18	2				

Fonte: CIEVS/AL dados em 16/03/2022.

* Casos notificados nos últimos 20 dias que estão aguardando encerramento com a classificação final nos sistemas de notificação (e-SUS e SIVEP) por parte dos estabelecimentos notificantes e/ou respectivos municípios.

TAXA DE INCIDÊNCIA

Gráfico 13 – Taxa de incidência (por 100.000 hab.) da COVID-19, segundo município de residência. Alagoas, 2020 a 2022.

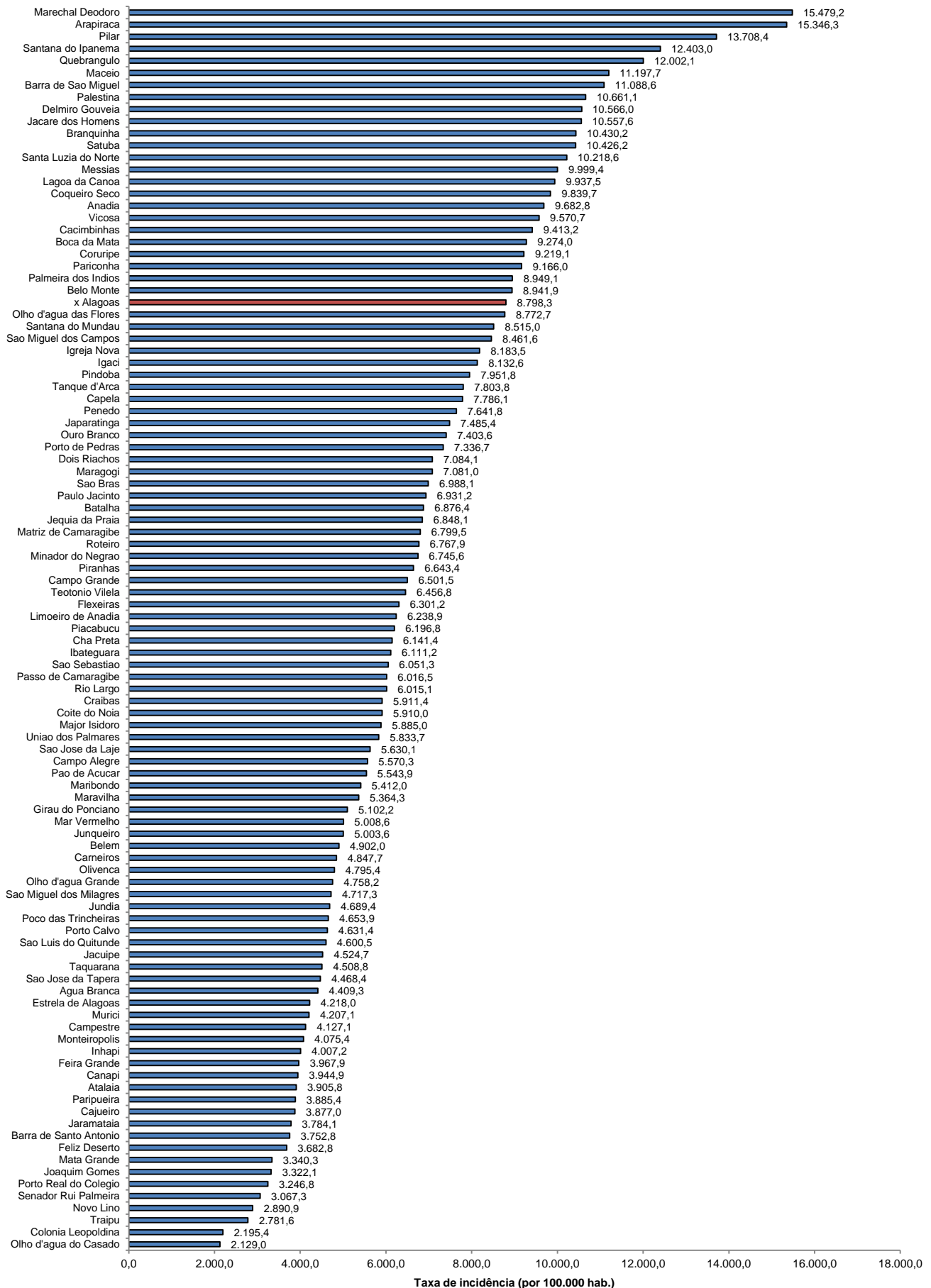

Fonte: CIEVS/AL dados em 16/03/2022. Estimativa TCU/IBGE 2020

TAXA DE INCIDÊNCIA

Gráfico 14 – Taxa de incidência (por 100.000 hab.) da COVID-19, nos últimos 28 dias (16 de fevereiro a 15 de março), segundo município de residência. Alagoas, 2022.

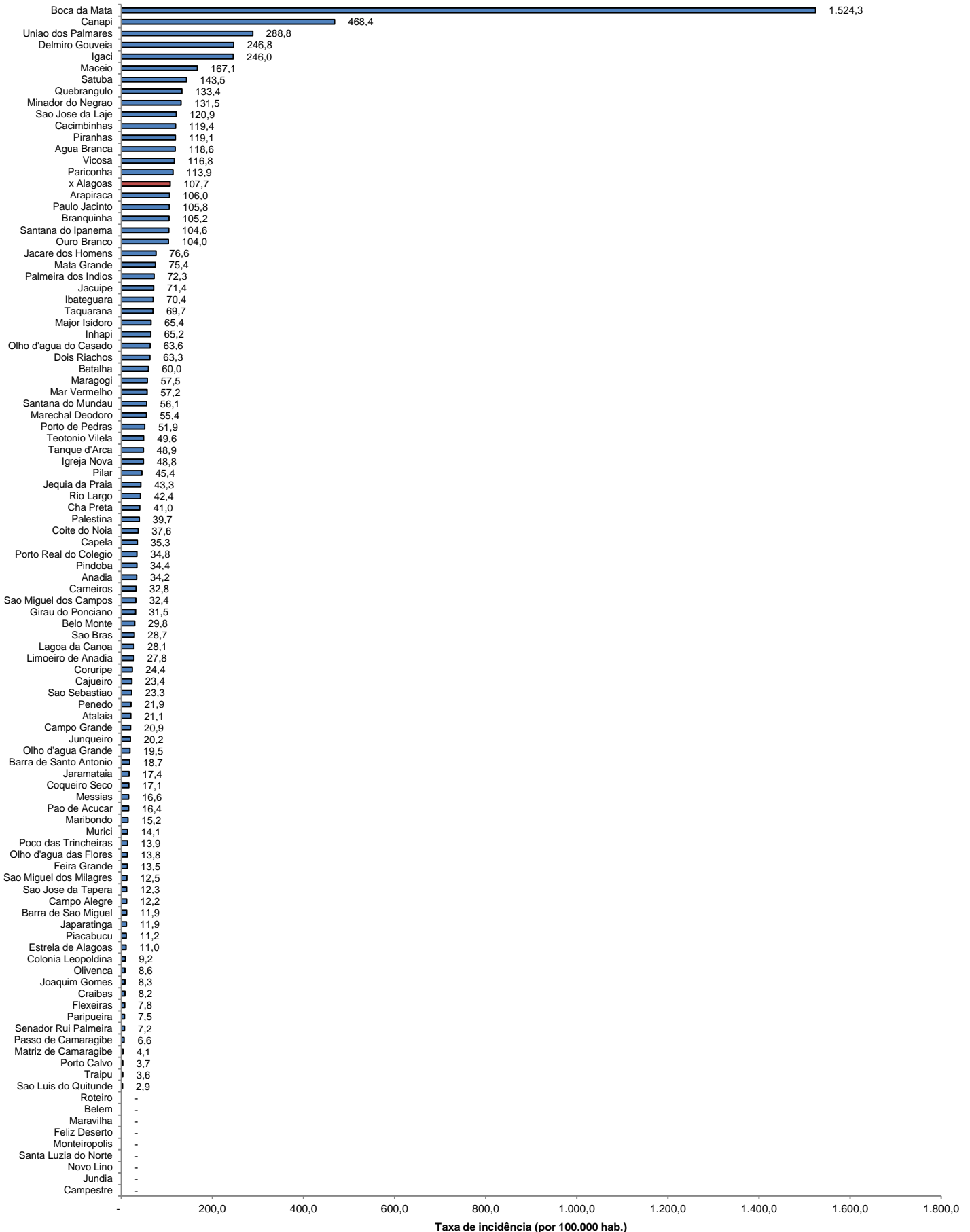

Fonte: CIEVS/AL dados em 16/03/2022. Estimativa TCU/IBGE 2020