

Informe Epidemiológico - Monitoramento da Emergência - COVID-19

21 DE MARÇO DE 2022

Nº 745

Tabela 1 – Frequência de casos segundo classificação operacional para COVID-19. Alagoas, 2020 a 2022.

| Casos Notificados | Em investigação* | | Casos Confirmados | | Casos Descartados | | Casos Recuperados | | Óbito/Letalidade | |
|-------------------|------------------|------|-------------------|-------|-------------------|-------|-------------------|-------|------------------|------|
| | Nº | % | Nº | % | Nº | % | Nº | % | Nº | % |
| 796.561 | 1.463 | 0,2% | 295.328 | 37,1% | 499.770 | 62,7% | 287.959 | 97,5% | 6.850 | 2,3% |

Fonte: CIEVS/AL dados em 21/03/2022.

* Casos notificados nos últimos 20 dias que estão aguardando encerramento com a classificação final nos sistemas de notificação (e-SUS e SIVEP) por parte dos estabelecimentos notificantes e/ou respectivos municípios. Este Dado não representa número de amostra em análise laboratorial no LACEN, sendo esta informação expressa no gráfico 09.

SÍNDROME GRIPAL (SG)

Figura 1 – Casos confirmados de SG por COVID-19, segundo sexo. Alagoas, 2020 a 2022.

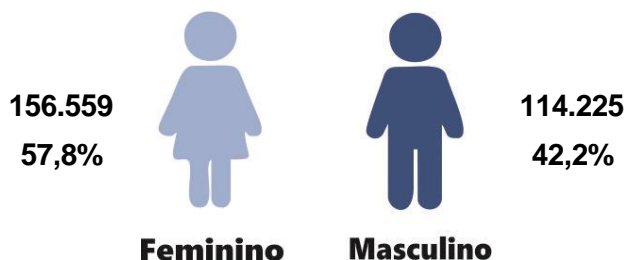

Fonte: CIEVS/AL dados em 21/03/2022.

Gráfico 1 – Frequência de casos confirmados de SG por COVID-19, segundo evolução. Alagoas, 2020 a 2022.

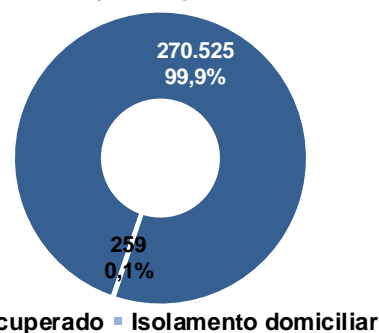

Fonte: CIEVS/AL dados em 21/03/2022.

Gráfico 2 – Casos confirmados de SG por COVID-19, segundo faixa etária. Alagoas, 2020 a 2022.

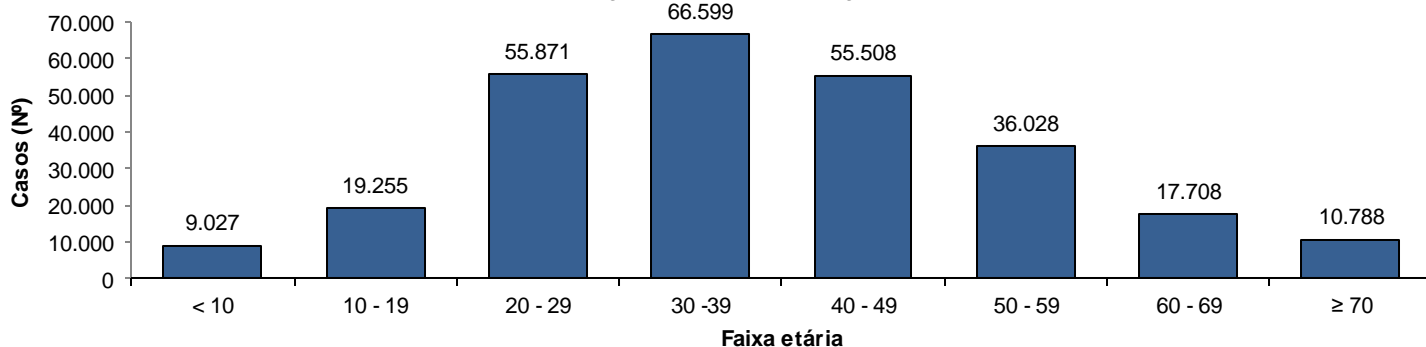

Fonte: CIEVS/AL dados em 21/03/2022.

SÍNDROME RESPIRATÓRIA AGUDA GRAVE (SRAG)

Figura 2 – Casos confirmados de SRAG por COVID-19, segundo sexo. Alagoas, 2020 a 2022.

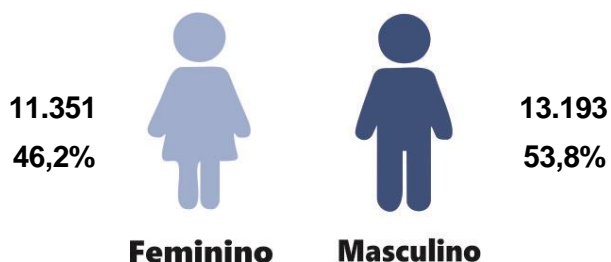

Fonte: CIEVS/AL dados em 21/03/2022.

Gráfico 3 – Frequência de casos confirmados de SRAG por COVID-19, segundo evolução. Alagoas, 2020 a 2022.

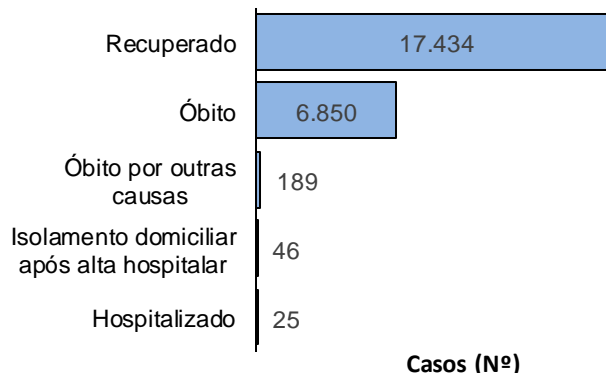

Fonte: CIEVS/AL dados em 21/03/2022.

Gráfico 4 – Frequência da faixa etária dos casos confirmados de SRAG por COVID-19. Alagoas, 2020 a 2022.

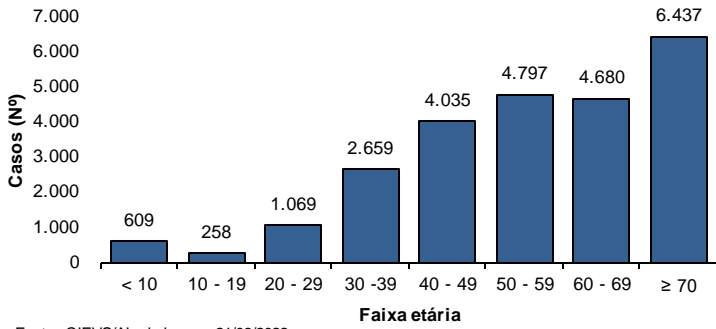

Fonte: CIEVS/AL dados em 21/03/2022.

Gráfico 5 – Frequência de casos confirmados de SRAG por COVID-19, segundo raça/cor. Alagoas, 2020 a 2022.

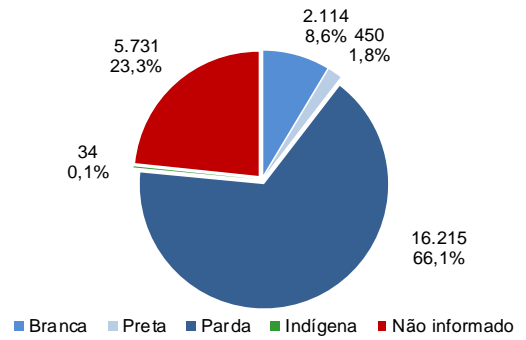

Fonte: CIEVS/AL dados em 21/03/2022.

ÓBITOS CONFIRMADOS

Gráfico 6 – Pirâmide etária dos óbitos confirmados por COVID-19, segundo sexo. Alagoas, 2020 a 2022.

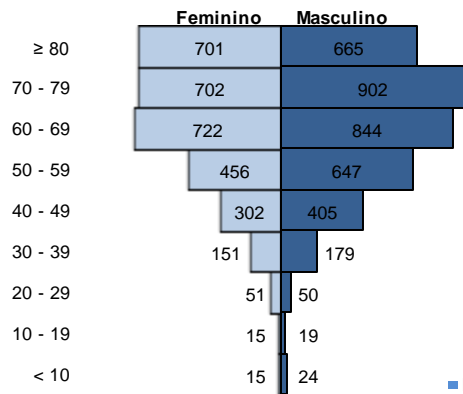

Fonte: CIEVS/AL dados em 21/03/2022.

Gráfico 7 – Frequência de óbitos confirmados por COVID-19, segundo raça/cor. Alagoas, 2020 a 2022.

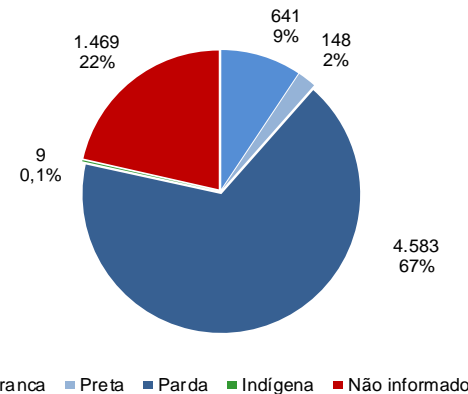

Fonte: CIEVS/AL dados em 21/03/2022.

Gráfico 8 – Frequência dos óbitos confirmados por COVID-19, segundo comorbidade e fator de risco. Alagoas, 2020 a 2022.

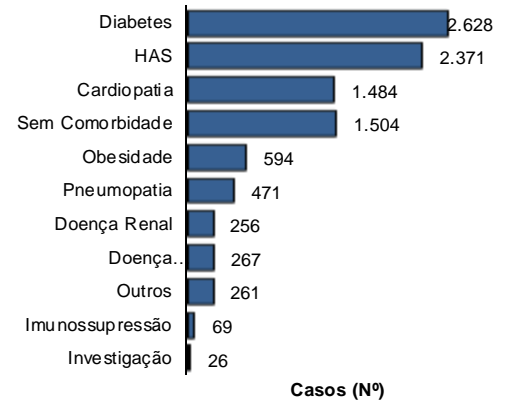

Fonte: CIEVS/AL dados em 21/03/2022.

DIAGNÓSTICO LABORATORIAL

Gráfico 9 – Número de exames recebidos e liberados pelo LACEN/AL, segundo mês de solicitação. Alagoas, 2020 a 2022.

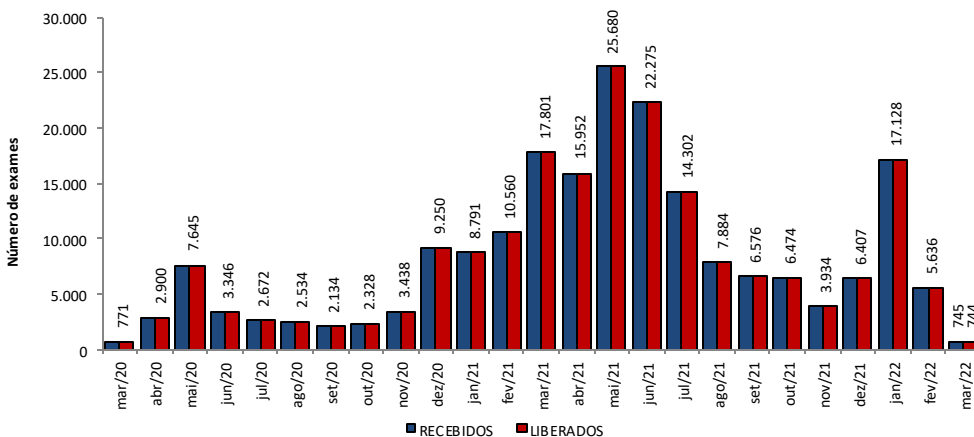

Fonte: LACEN/AL dados em 21/03/2022.

Gráfico 10 – Proporção de resultados confirmados e descartados por diagnóstico laboratorial realizado por RT-PCR, segundo mês de solicitação. Alagoas, 2020 a 2022.

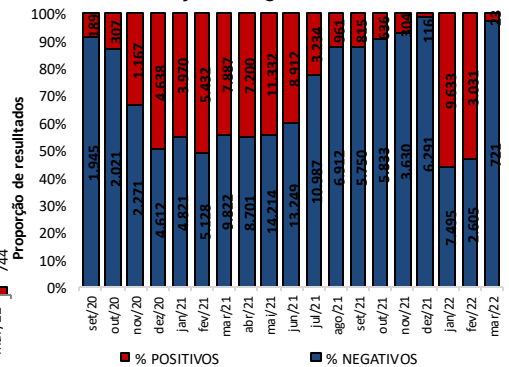

Fonte: LACEN/AL dados em 21/03/2022.

TESTES LABORATORIAIS

QUANTITATIVO GERAL DE TESTES REALIZADOS EM 20/03/2022

| | |
|---------------------|-----------|
| Teste RT-PCR | 32 |
| Confirmados | 0 |
| Descartados | 32 |

ESTOQUE DE TESTES DISPONÍVEIS PARA DIAGNÓSTICO

| | |
|--|---------------|
| Kit amplificação RT-PCR (Reações) | 45.126 |
|--|---------------|

Fonte: LACEN/AL dados em 21/03/2022.

CRITÉRIOS DE CONFIRMAÇÃO

| CRITÉRIO | Nº | % |
|------------------------|----------------|-------------|
| Laboratorial | 280.285 | 94,9 |
| Teste Rápido | 176.075 | 59,6 |
| RT-PCR | 100.496 | 34,0 |
| Sorologia | 3.504 | 1,2 |
| Não Informado | 210 | 0,1 |
| Clínico | 8.805 | 3,0 |
| Clínico-Epidemiológico | 5.895 | 2,0 |
| Clínico-Imagem | 343 | 0,1 |

Fonte: CIEVS/AL dados em 21/03/2022.

PROFISSIONAIS DA SAÚDE

Casos Confirmados (Geral)

295.328

Profissionais da Saúde Confirmados

8.117

Percentual de Confirmados

2,7%

Fonte: e-SUS VE dados em 21/03/2022.

EVOLUÇÃO DE CASOS E ÓBITOS POR SEMANA EPIDEMIOLÓGICA

Gráfico 11 – Frequência de casos e óbitos confirmados segundo semana epidemiológica de ocorrência. Alagoas, 2020 a 2022.

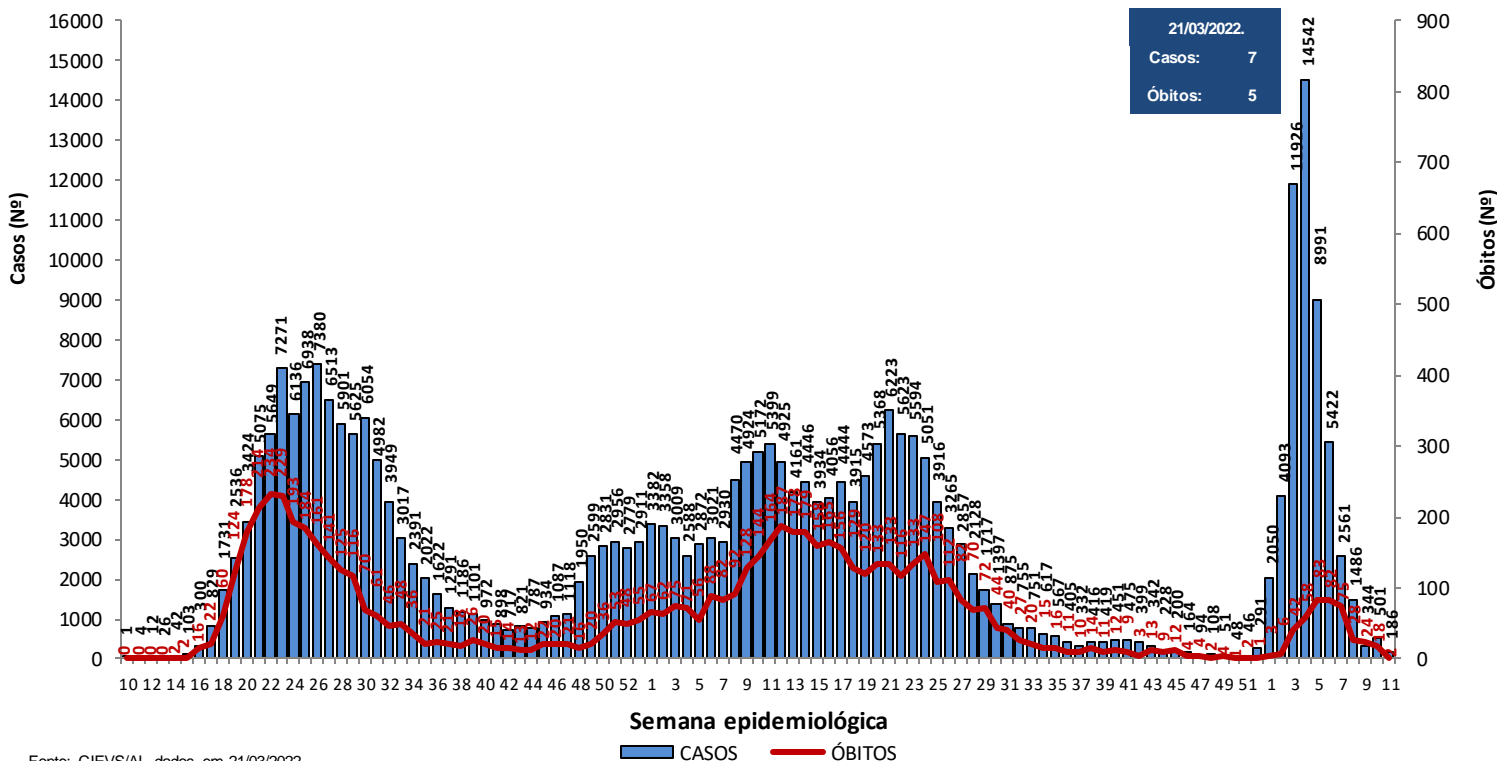

Fonte: CIEVS/AL dados em 21/03/2022.

Gráfico 12 – Frequência de casos por região (metropolitana e demais municípios) segundo semana epidemiológica de ocorrência. Alagoas, 2020 a 2022.

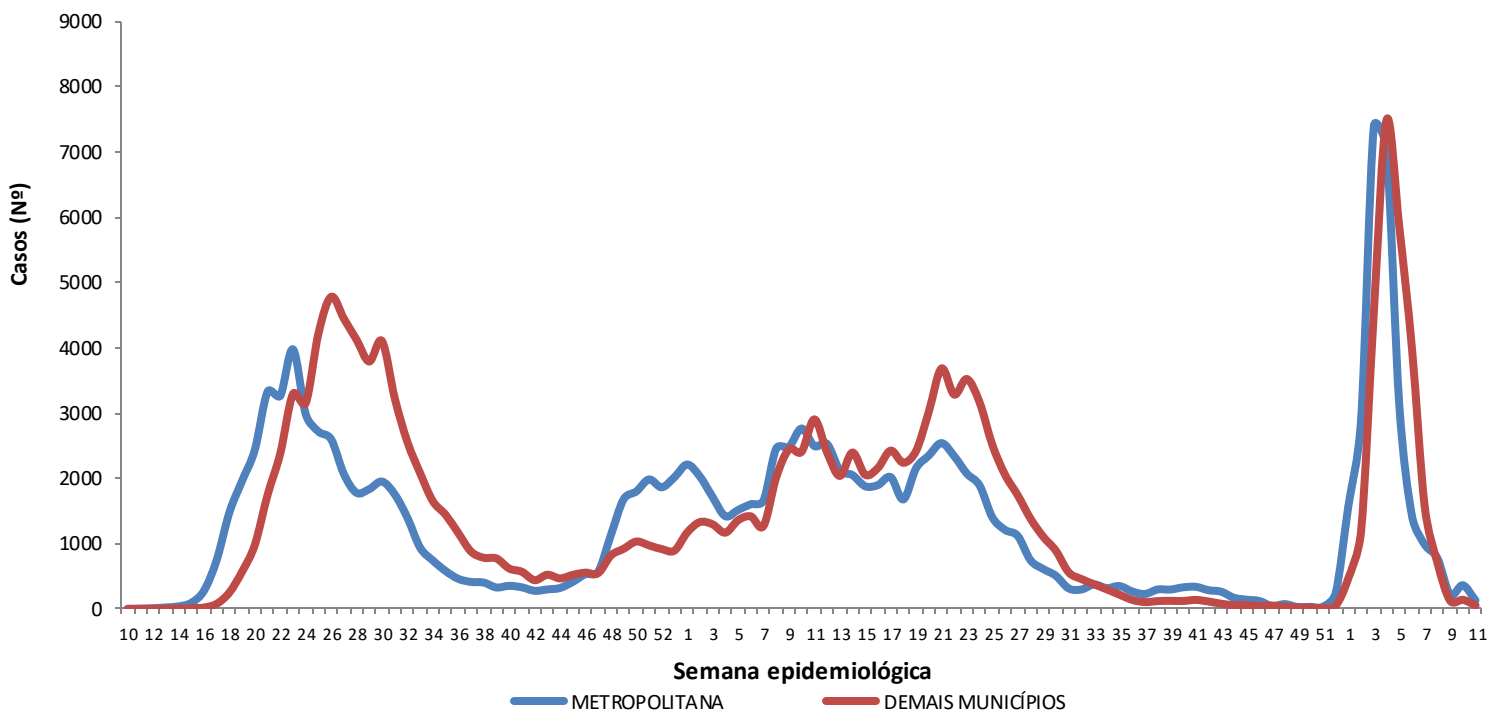

Região Metropolitana de Maceió – Barra de Santo Antônio, Barra de São Miguel, Coqueiro Seco, Maceió, Marechal Deodoro, Messias, Murici, Paripueira, Pilar, Rio Largo, Santa Luzia do Norte e Satuba.

Fonte: CIEVS/AL dados em 21/03/2022.

DISTRIBUIÇÃO ESPACIAL

Figura 3 – Taxa de incidência acumulada (por 100.000 hab.) dos casos confirmados da COVID-19, segundo município de residência. Alagoas, 2020 a 2022.



Figura 4 – Taxa de incidência (por 100.000 hab.) dos casos confirmados da COVID-19, nos últimos 28 dias (21 de fevereiro a 20 de março), segundo município de residência. Alagoas, 2022.



Figura 5 – Taxa de mortalidade acumulada (por 100.000 hab.) dos casos confirmados da COVID-19, segundo município de residência. Alagoas, 2020 a 2022.

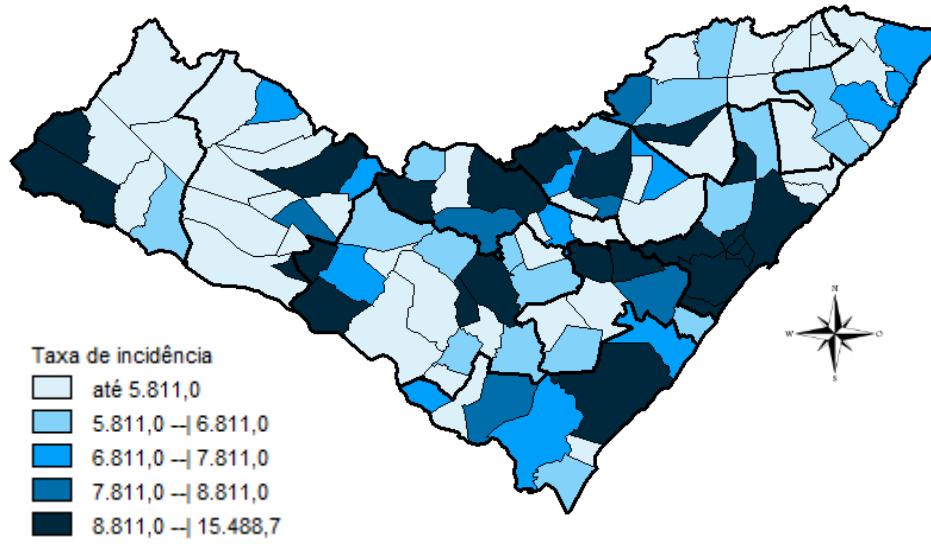

DISTRIBUIÇÃO ESPACIAL

Tabela 2 – Frequência de casos e óbitos confirmados de COVID-19, e casos em investigação segundo município de residência. Alagoas, 2020 a 2022.

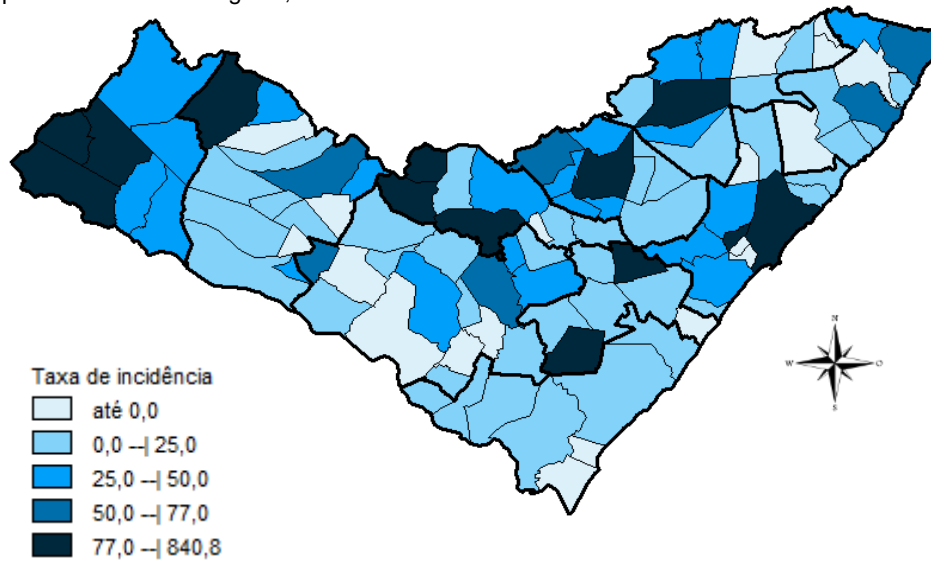
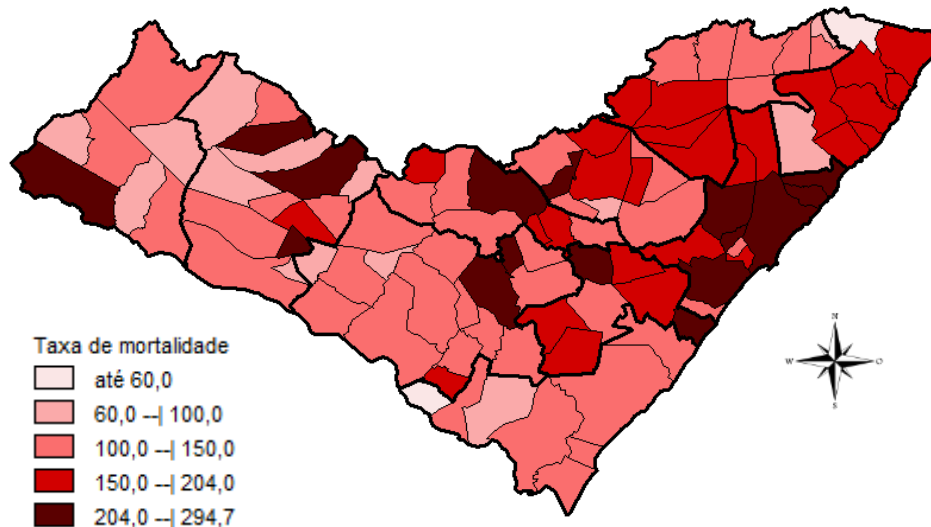
| MUNICÍPIO DE RESIDÊNCIA | CASOS | ÓBITOS | INVESTIGAÇÃO* | MUNICÍPIO DE RESIDÊNCIA | CASOS | ÓBITOS | INVESTIGAÇÃO* |
|-------------------------|---------|--------|---------------|-------------------------|----------------|--------------|---------------|
| Água Branca | 892 | 30 | 0 | Mata Grande | 842 | 27 | 7 |
| Anadia | 1.697 | 37 | 11 | Matriz do Camaragibe | 1.675 | 45 | 1 |
| Arapiraca | 35.770 | 560 | 25 | Messias | 1.803 | 29 | 2 |
| Atalaia | 1.850 | 58 | 3 | Minador do Negrão | 360 | 10 | 1 |
| Barra de Santo Antônio | 603 | 33 | 1 | Monteirópolis | 292 | 15 | 2 |
| Barra de São Miguel | 929 | 10 | 1 | Murici | 1.192 | 53 | 0 |
| Batalha | 1.261 | 23 | 0 | Novo Lino | 370 | 14 | 0 |
| Belém | 210 | 8 | 0 | Olho d'Água das Flores | 1.907 | 42 | 3 |
| Belo Monte | 600 | 9 | 0 | Olho d'Água do Casado | 201 | 6 | 0 |
| Boca da Mata | 2.537 | 50 | 1 | Olho d'Água Grande | 244 | 9 | 0 |
| Branquinha | 1.094 | 16 | 18 | Oliveira | 559 | 17 | 0 |
| Cacimbinhas | 1.026 | 13 | 9 | Ouro Branco | 854 | 12 | 0 |
| Cajueiro | 827 | 34 | 0 | Palestina | 537 | 4 | 1 |
| Campestre | 287 | 6 | 0 | Palmeira dos Índios | 6.563 | 174 | 15 |
| Campo Alegre | 3.208 | 84 | 11 | Pão de Açúcar | 1.350 | 32 | 1 |
| Campo Grande | 622 | 11 | 1 | Pariconha | 966 | 10 | 1 |
| Canapi | 699 | 13 | 2 | Paripueira | 518 | 28 | 1 |
| Capela | 1.323 | 20 | 4 | Passo de Camaragibe | 919 | 23 | 0 |
| Carneiros | 445 | 11 | 0 | Paulo Jacinto | 525 | 16 | 0 |
| Chã Preta | 449 | 11 | 0 | Penedo | 4.879 | 93 | 43 |
| Coité do Noia | 632 | 22 | 1 | Piaçabuçu | 1.107 | 23 | 14 |
| Colônia Leopoldina | 479 | 22 | 1 | Pilar | 4.836 | 64 | 3 |
| Coqueiro Seco | 577 | 9 | 5 | Pindoba | 231 | 2 | 1 |
| Coruripe | 5.283 | 62 | 2 | Piranhas | 1.673 | 28 | 0 |
| Craíbas | 1.437 | 35 | 1 | Poço das Trincheiras | 672 | 12 | 0 |
| Delmiro Gouveia | 5.523 | 145 | 3 | Porto Calvo | 1.262 | 49 | 0 |
| Dois Riachos | 784 | 9 | 2 | Porto de Pedras | 565 | 15 | 0 |
| Estrela de Alagoas | 771 | 19 | 0 | Porto Real do Colégio | 653 | 23 | 0 |
| Feira Grande | 880 | 23 | 2 | Quebrangulo | 1.350 | 15 | 11 |
| Feliz Deserto | 176 | 5 | 0 | Rio Largo | 4.538 | 191 | 13 |
| Flexeiras | 807 | 20 | 2 | Roteiro | 450 | 14 | 0 |
| Girau do Ponciano | 2.104 | 52 | 0 | Santa Luzia do Norte | 748 | 9 | 3 |
| Ibateguara | 956 | 22 | 0 | Santana do Ipanema | 5.931 | 110 | 30 |
| Igaci | 2.085 | 34 | 1 | Santana do Mundaú | 910 | 19 | 0 |
| Igreja Nova | 2.012 | 22 | 11 | São Brás | 487 | 4 | 0 |
| Inhapi | 737 | 17 | 2 | São José da Laje | 1.351 | 33 | 1 |
| Jacaré dos Homens | 551 | 5 | 2 | São José da Tapera | 1.448 | 44 | 2 |
| Jacuípe | 317 | 4 | 0 | São Luís do Quitunde | 1.596 | 27 | 1 |
| Japaratinga | 628 | 16 | 0 | São Miguel dos Campos | 5.232 | 108 | 4 |
| Jaramataia | 219 | 4 | 0 | São Miguel dos Milagres | 378 | 16 | 0 |
| Jequiá da Praia | 790 | 13 | 0 | São Sebastião | 2.075 | 39 | 0 |
| Joaquim Gomes | 803 | 27 | 2 | Satuba | 1.454 | 40 | 4 |
| Jundiá | 194 | 5 | 0 | Senador Rui Palmeira | 427 | 13 | 0 |
| Junqueiro | 1.237 | 50 | 1 | Tanque d'Arca | 479 | 12 | 0 |
| Lagoa da Canoa | 1.779 | 25 | 9 | Taquarana | 908 | 27 | 2 |
| Limoeiro de Anadia | 1.820 | 35 | 1 | Teotônio Vilela | 2.924 | 72 | 10 |
| Maceió | 115.106 | 3.028 | 1.119 | Traipu | 774 | 29 | 0 |
| Major Isidoro | 1.169 | 24 | 4 | União Dos Palmares | 3.839 | 101 | 10 |
| Mar Vermelho | 175 | 4 | 2 | Viçosa | 2.459 | 41 | 2 |
| Maragogi | 2.345 | 52 | 1 | Total | 295.328 | 6.850 | 1.463 |
| Maravilha | 483 | 19 | 1 | | | | |
| Marechal Deodoro | 8.113 | 127 | 10 | | | | |
| Maribondo | 714 | 18 | 2 | | | | |

Fonte: CIEVS/AL dados em 21/03/2022.

* Casos notificados nos últimos 20 dias que estão aguardando encerramento com a classificação final nos sistemas de notificação (e-SUS e SIVEP) por parte dos estabelecimentos notificantes e/ou respectivos municípios.

TAXA DE INCIDÊNCIA

Gráfico 13 – Taxa de incidência (por 100.000 hab.) da COVID-19, segundo município de residência. Alagoas, 2020 a 2022.

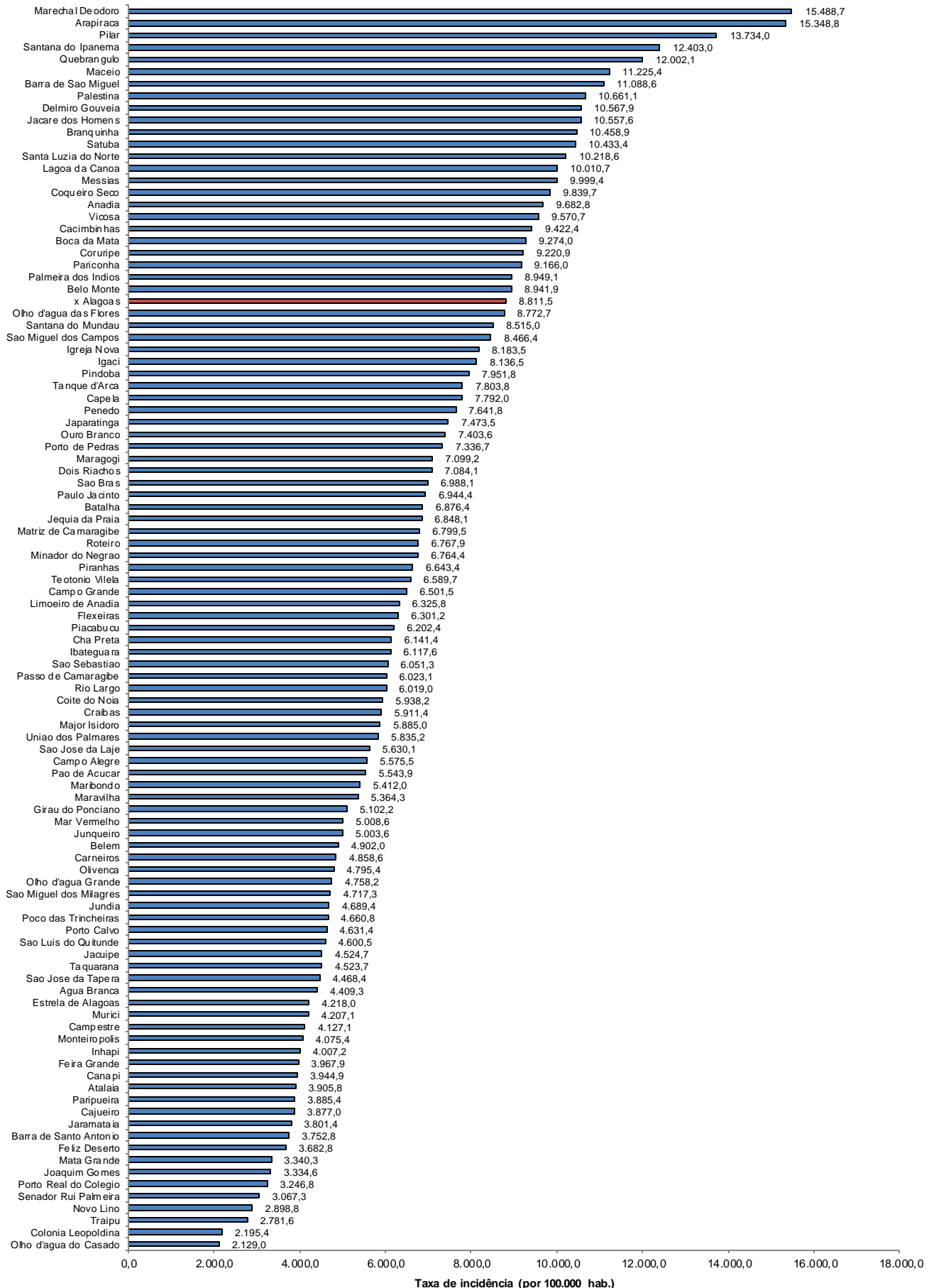

Fonte: CIEVS/AL dados em 21/03/2022. Estimativa TCU/IBGE 2020

TAXA DE INCIDÊNCIA

Gráfico 14 – Taxa de incidência (por 100.000 hab.) da COVID-19, nos últimos 28 dias (21 de fevereiro a 20 de março), segundo município de residência. Alagoas, 2022.

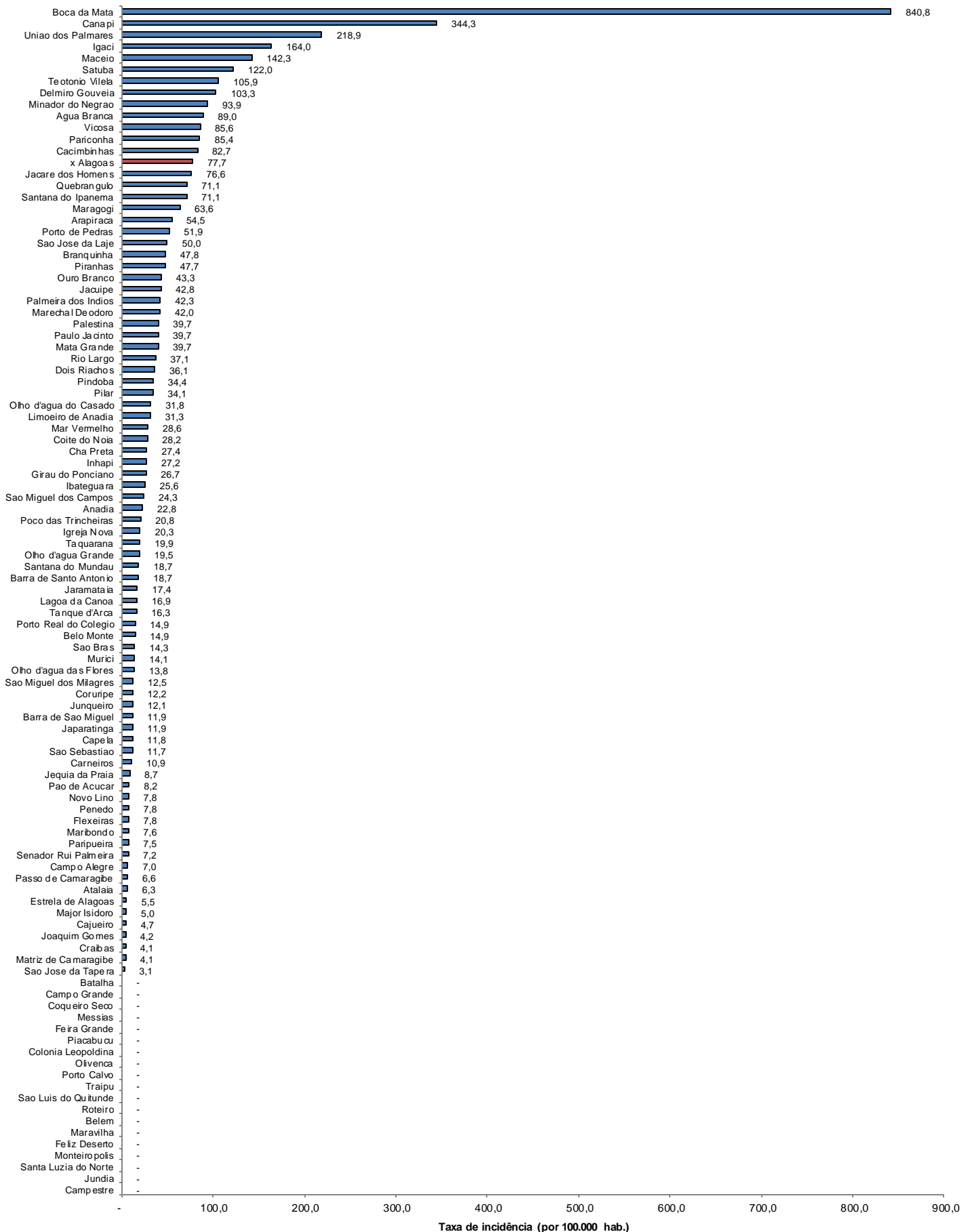

Fonte: CIEVS/AL dados em 21/03/2022. Estimativa TCU/IBGE 2020