

**Informe Epidemiológico - Monitoramento da Emergência - COVID-19**

**03 DE ABRIL DE 2022**

**Nº 758**

**Tabela 1 –** Frequência de casos segundo classificação operacional para COVID-19. Alagoas, 2020 a 2022.

Casos Notificados	Em investigação*		Casos Confirmados		Casos Descartados		Casos Recuperados		Óbito/Letalidade	
	Nº	%	Nº	%	Nº	%	Nº	%	Nº	%
802.894	1.364	0,2%	296.252	36,9%	505.278	62,9%	288.958	97,5%	6.888	2,3%

Fonte: CIEVS/AL dados em 03/04/2022.

\* Casos notificados nos últimos 20 dias que estão aguardando encerramento com a classificação final nos sistemas de notificação (e-SUS e SIVEP) por parte dos estabelecimentos notificantes e/ou respectivos municípios. Este Dado não representa número de amostra em análise laboratorial no LACEN, sendo esta informação expressa no gráfico 09.

**SÍNDROME GRIPAL (SG)**

**Figura 1 –** Casos confirmados de SG por COVID-19, segundo sexo. Alagoas, 2020 a 2022.

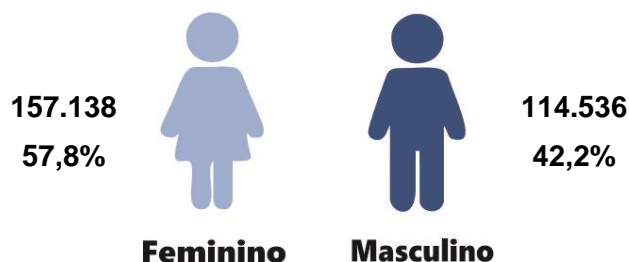

Fonte: CIEVS/AL dados em 03/04/2022.

**Gráfico 1 –** Frequência de casos confirmados de SG por COVID-19, segundo evolução. Alagoas, 2020 a 2022.

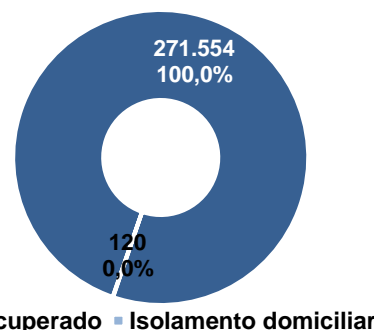

Fonte: CIEVS/AL dados em 03/04/2022.

**Gráfico 2 –** Casos confirmados de SG por COVID-19, segundo faixa etária. Alagoas, 2020 a 2022.

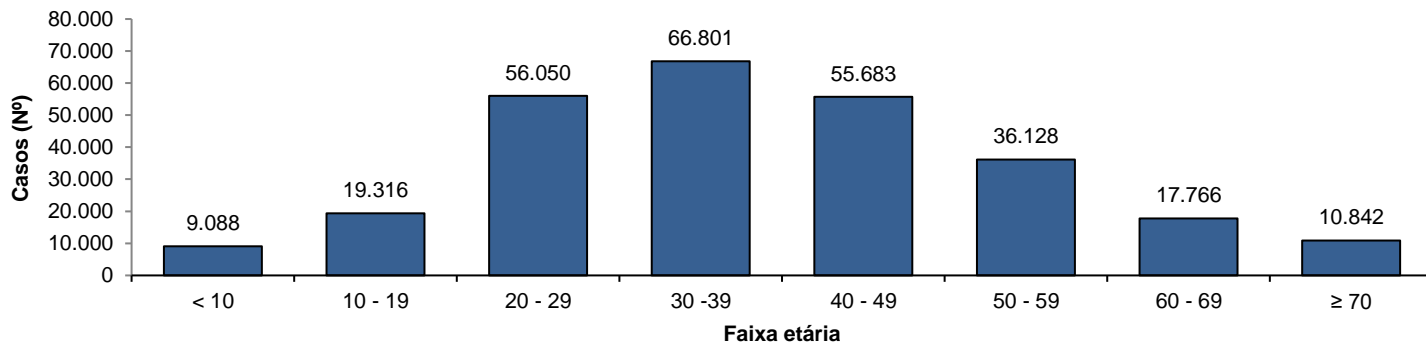

Fonte: CIEVS/AL dados em 03/04/2022.

**SÍNDROME RESPIRATÓRIA AGUDA GRAVE (SRAG)**

**Figura 2 –** Casos confirmados de SRAG por COVID-19, segundo sexo. Alagoas, 2020 a 2022.

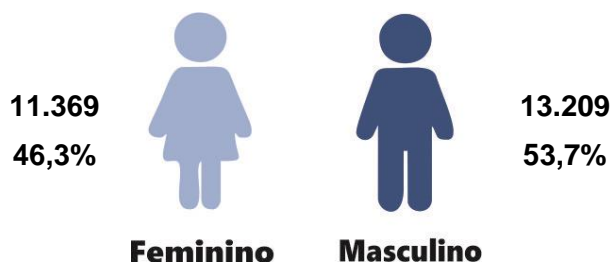

Fonte: CIEVS/AL dados em 03/04/2022.

**Gráfico 3 –** Frequência de casos confirmados de SRAG por COVID-19, segundo evolução. Alagoas, 2020 a 2022.

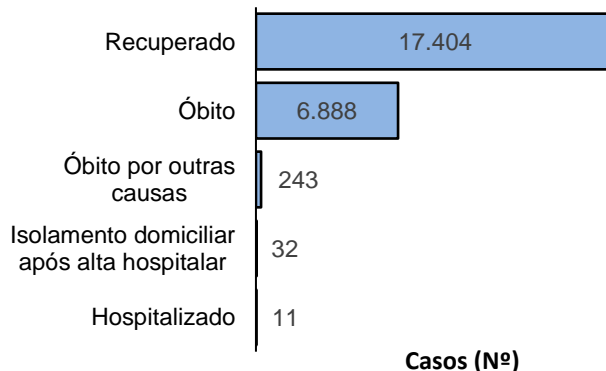

Fonte: CIEVS/AL dados em 03/04/2022.

**Gráfico 4** – Frequência da faixa etária dos casos confirmados de SRAG por COVID-19. Alagoas, 2020 a 2022.

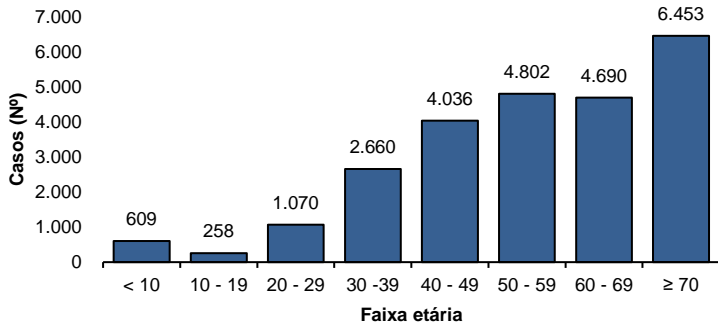

Fonte: CIEVS/AL dados em 03/04/2022.

**Gráfico 5** – Frequência de casos confirmados de SRAG por COVID-19, segundo raça/cor. Alagoas, 2020 a 2022.

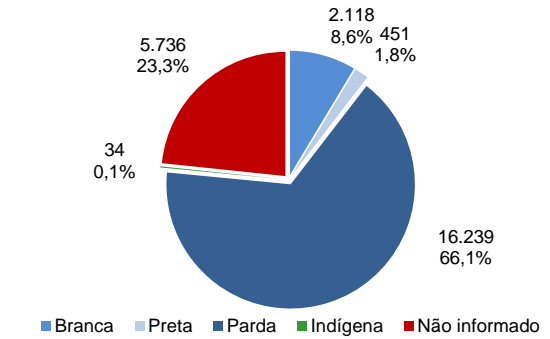

Fonte: CIEVS/AL dados em 03/04/2022.

**ÓBITOS CONFIRMADOS**

**Gráfico 6** – Pirâmide etária dos óbitos confirmados por COVID-19, segundo sexo. Alagoas, 2020 a 2022.

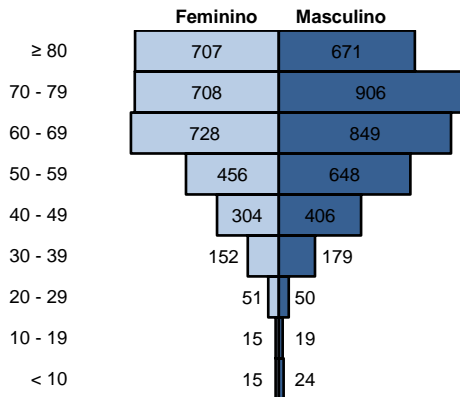

Fonte: CIEVS/AL dados em 03/04/2022.

**Gráfico 7** – Frequência de óbitos confirmados por COVID-19, segundo raça/cor. Alagoas, 2020 a 2022.

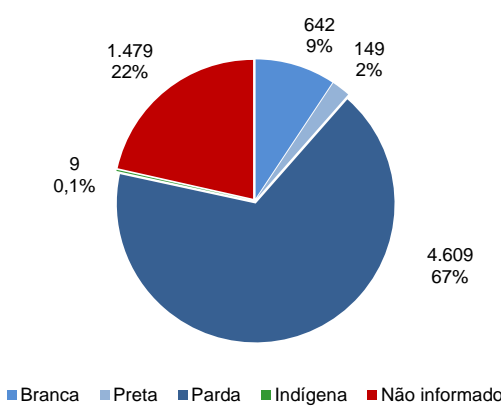

Fonte: CIEVS/AL dados em 03/04/2022.

**Gráfico 8** – Frequência dos óbitos confirmados por COVID-19, segundo comorbidade e fator de risco. Alagoas, 2020 a 2022.

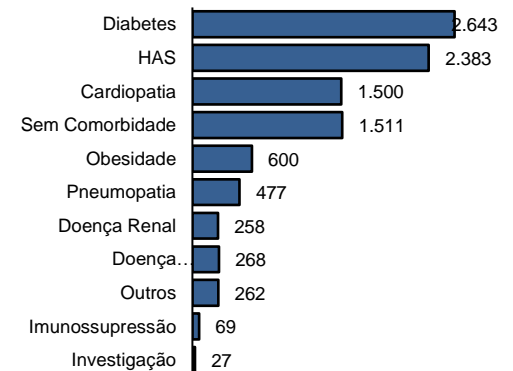

Fonte: CIEVS/AL dados em 03/04/2022.

**DIAGNÓSTICO LABORATORIAL**

**Gráfico 9** – Número de exames recebidos e liberados pelo LACEN/AL, segundo mês de solicitação. Alagoas, 2020 a 2022.

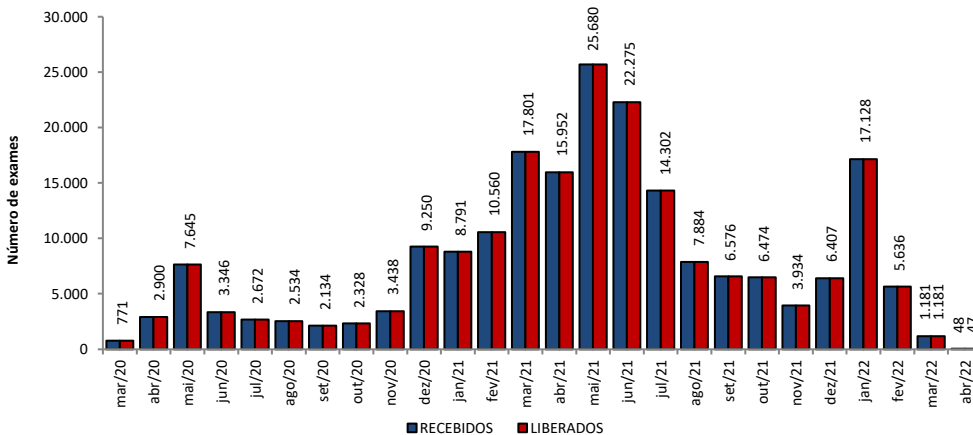

Fonte: LACEN/AL dados em 03/04/2022.

**Gráfico 10** – Proporção de resultados confirmados e descartados por diagnóstico laboratorial realizado por RT-PCR, segundo mês de solicitação. Alagoas, 2020 a 2022.

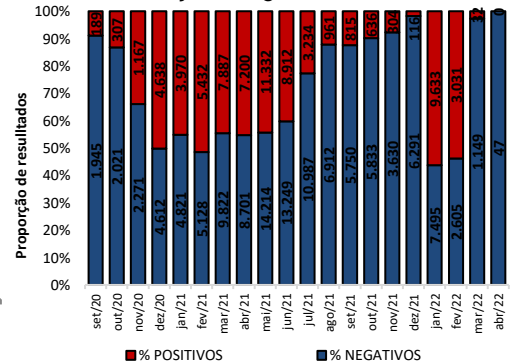

Fonte: LACEN/AL dados em 03/04/2022.

**TESTES LABORATORIAIS**

QUANTITATIVO GERAL DE TESTES REALIZADOS EM 02/04/2022	
Teste RT-PCR	44
Confirmados	0
Descartados	44
ESTOQUE DE TESTES DISPONÍVEIS PARA DIAGNÓSTICO	
Kit amplificação RT-PCR (Reações)	44.642

Fonte: LACEN/AL dados em 03/04/2022.

**CRITÉRIOS DE CONFIRMAÇÃO**

CRITÉRIO	Nº	%
<b>Laboratorial</b>	<b>281.042</b>	<b>94,9</b>
Teste Rápido	176.677	59,6
RT-PCR	100.650	34,0
Sorologia	3.505	1,2
Não Informado	210	0,1
<b>Clínico</b>	<b>8.878</b>	<b>3,0</b>
Clínico-Epidemiológico	5.986	2,0
Clínico-Imagem	346	0,1

Fonte: CIEVS/AL dados em 03/04/2022.

PROFISSIONAIS DA SAÚDE

Casos Confirmados (Geral)	296.252	Profissionais da Saúde Confirmados	8.107	Percentual de Confirmados	2,7%
---------------------------	---------	------------------------------------	-------	---------------------------	------

Fonte: e-SUS VE dados em 03/04/2022.

EVOLUÇÃO DE CASOS E ÓBITOS POR SEMANA EPIDEMIOLÓGICA

Gráfico 11 – Frequência de casos e óbitos confirmados segundo semana epidemiológica de ocorrência. Alagoas, 2020 a 2022.

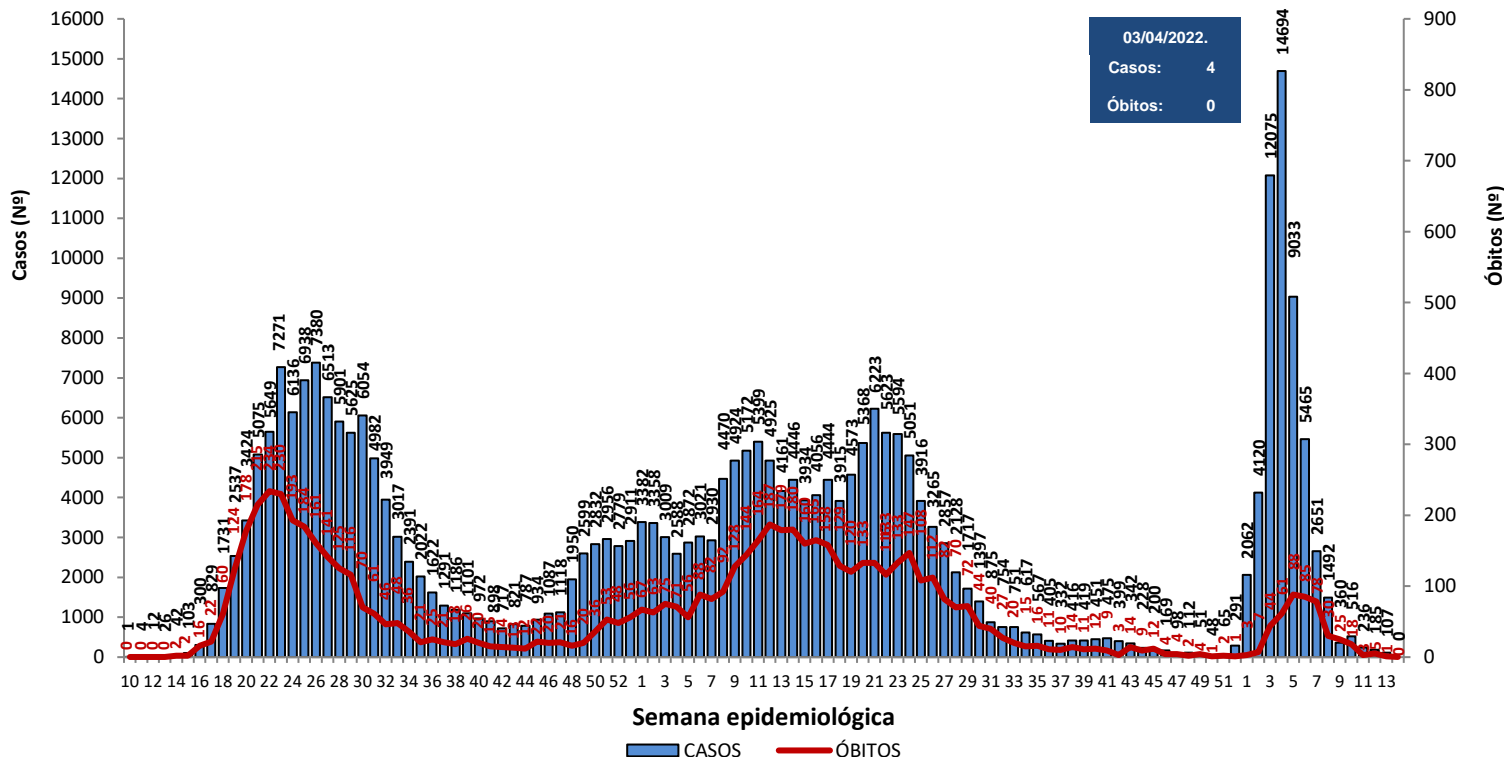

Fonte: CIEVS/AL dados em 03/04/2022.

Gráfico 12 – Frequência de casos por região (metropolitana e demais municípios) segundo semana epidemiológica de ocorrência. Alagoas, 2020 a 2022.

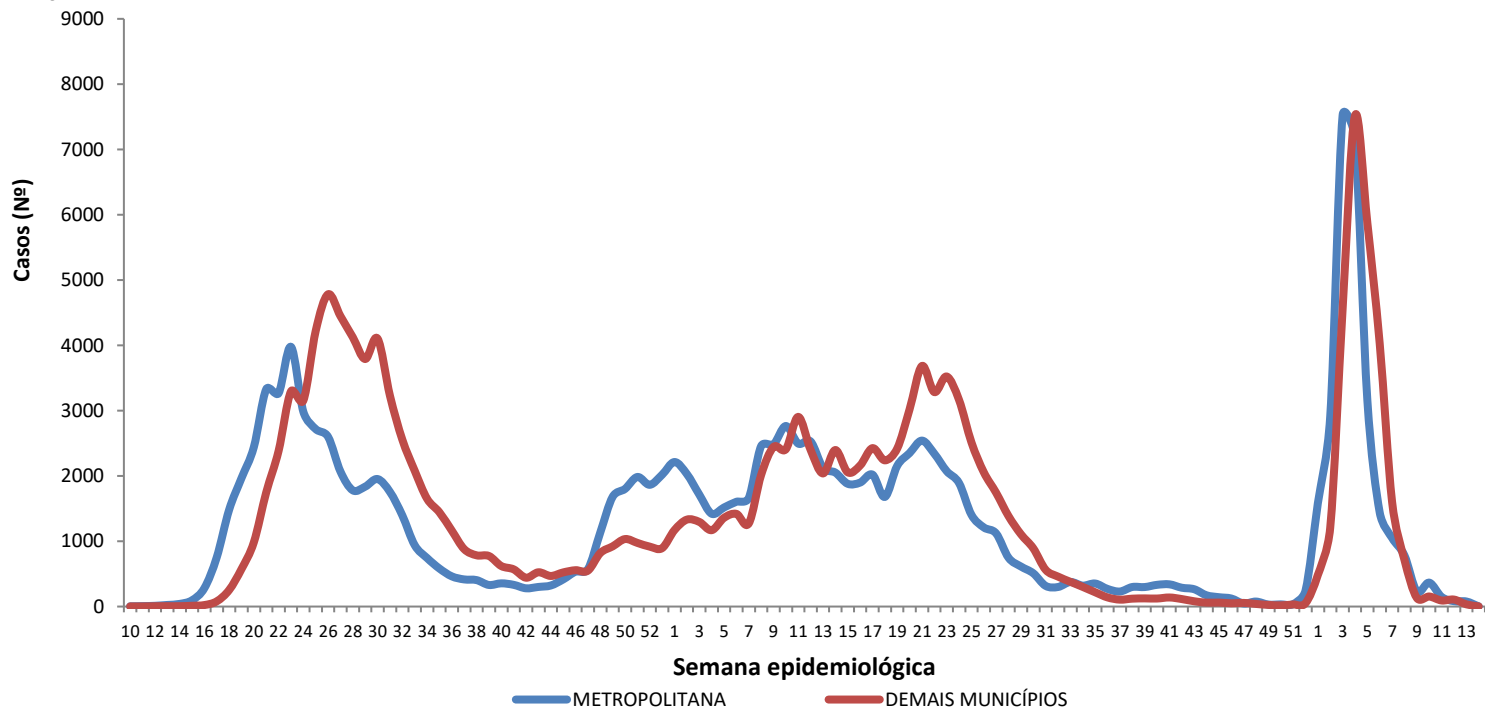

Região Metropolitana de Maceió – Barra de Santo Antônio, Barra de São Miguel, Coqueiro Seco, Maceió, Marechal Deodoro, Messias, Murici, Paripueira, Pilar, Rio Largo, Santa Luzia do Norte e Satuba.

Fonte: CIEVS/AL dados em 03/04/2022.

DISTRIBUIÇÃO ESPACIAL

**Figura 3** – Taxa de incidência acumulada (por 100.000 hab.) dos casos confirmados da COVID-19, segundo município de residência. Alagoas, 2020 a 2022.

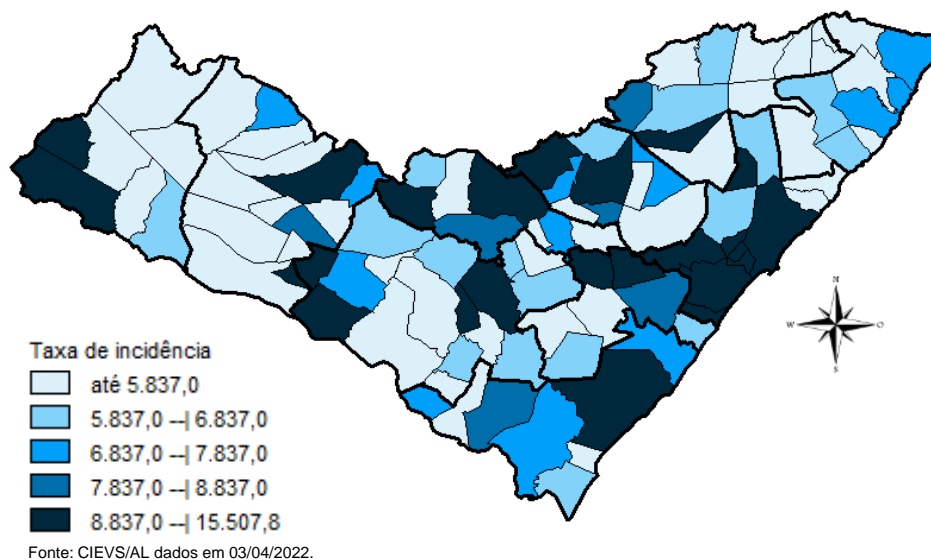

**Figura 4** – Taxa de incidência (por 100.000 hab.) dos casos confirmados da COVID-19, nos últimos 28 dias (05 de março a 02 de abril), segundo município de residência. Alagoas, 2022.

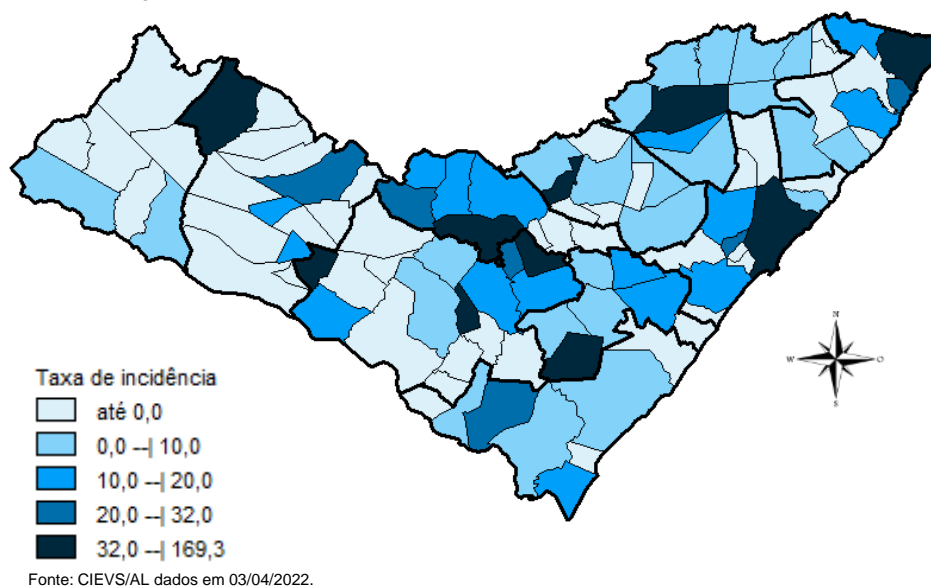

**Figura 5** – Taxa de mortalidade acumulada (por 100.000 hab.) dos casos confirmados da COVID-19, segundo município de residência. Alagoas, 2020 a 2022.

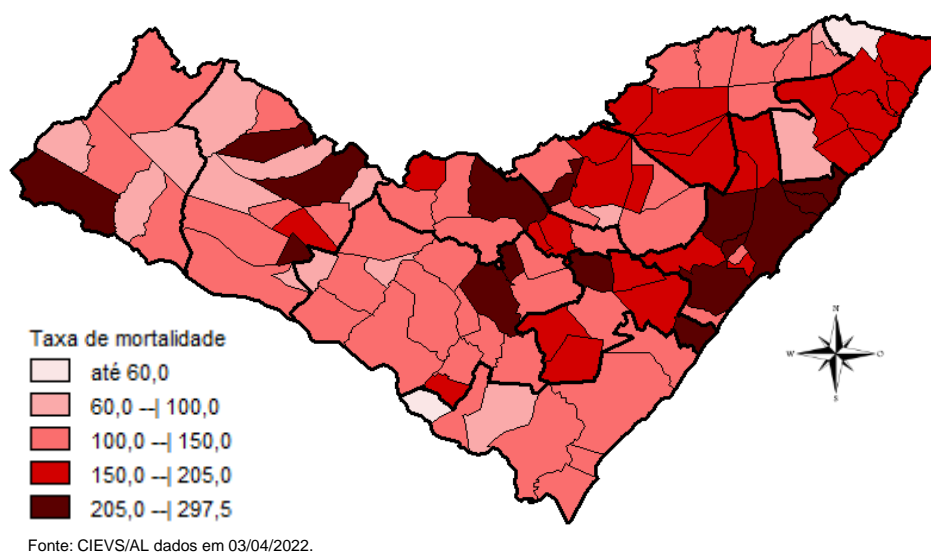

## DISTRIBUIÇÃO ESPACIAL

**Tabela 2** – Frequência de casos e óbitos confirmados de COVID-19, e casos em investigação segundo município de residência. Alagoas, 2020 a 2022.

MUNICÍPIO DE RESIDÊNCIA	CASOS	ÓBITOS	INVESTIGAÇÃO*	MUNICÍPIO DE RESIDÊNCIA	CASOS	ÓBITOS	INVESTIGAÇÃO*
Água Branca	892	30	1	Mata Grande	849	27	38
Anadia	1.697	37	15	Matriz do Camaragibe	1.675	45	0
Arapiraca	35.779	560	27	Messias	1.810	29	2
Atalaia	1.854	58	3	Minador do Negrão	360	10	1
Barra de Santo Antônio	603	33	2	Monteirópolis	294	15	5
Barra de São Miguel	929	10	0	Murici	1.193	54	0
Batalha	1.261	23	1	Novo Lino	369	14	0
Belém	210	8	0	Olho d'Água das Flores	1.918	42	6
Belo Monte	600	9	1	Olho d'Água do Casado	201	6	0
Boca da Mata	2.539	50	4	Olho d'Água Grande	244	9	0
Branquinha	1.094	16	5	Oliveira	559	17	2
Cacimbinhas	1.027	13	11	Ouro Branco	854	12	1
Cajueiro	827	34	0	Palestina	537	4	5
Campestre	287	6	0	Palmeira dos Índios	6.593	175	22
Campo Alegre	3.212	84	17	Pão de Açúcar	1.351	32	2
Campo Grande	622	11	0	Pariconha	966	10	1
Canapi	701	13	1	Paripueira	520	28	2
Capela	1.323	20	1	Passo de Camaragibe	921	24	0
Carneiros	445	11	0	Paulo Jacinto	528	16	0
Chã Preta	449	11	0	Penedo	4.886	93	17
Coité do Noia	635	22	2	Piaçabuçu	1.109	23	14
Colônia Leopoldina	480	23	5	Pilar	4.843	64	2
Coqueiro Seco	582	9	1	Pindoba	231	2	0
Coruripe	5.284	65	1	Piranhas	1.674	28	1
Craíbas	1.437	35	1	Poço das Trincheiras	674	12	2
Delmiro Gouveia	5.524	145	2	Porto Calvo	1.265	49	0
Dois Riachos	784	9	1	Porto de Pedras	565	15	0
Estrela de Alagoas	773	19	3	Porto Real do Colégio	653	23	0
Feira Grande	883	23	2	Quebrangulo	1.350	15	2
Feliz Deserto	176	5	0	Rio Largo	4.545	192	14
Flexeiras	808	20	0	Roteiro	450	14	0
Girau do Ponciano	2.105	52	2	Santa Luzia do Norte	748	10	2
Ibateguara	961	22	1	Santana do Ipanema	5.941	110	29
Igaci	2.115	36	5	Santana do Mundaú	911	19	3
Igreja Nova	2.018	22	55	São Brás	487	4	2
Inhapi	737	18	2	São José da Laje	1.352	33	1
Jacaré dos Homens	553	5	2	São José da Tapera	1.448	44	1
Jacuípe	318	4	0	São Luís do Quitunde	1.599	27	1
Japaratinga	630	16	0	São Miguel dos Campos	5.235	108	6
Jaramataia	219	4	0	São Miguel dos Milagres	379	16	0
Jequiá da Praia	790	13	0	São Sebastião	2.078	39	3
Joaquim Gomes	823	27	3	Satuba	1.459	40	4
Jundiá	194	5	0	Senador Rui Palmeira	427	13	1
Junqueiro	1.240	50	1	Tanque d'Arca	479	12	0
Lagoa da Canoa	1.792	25	33	Taquarana	918	27	2
Limoeiro de Anadia	1.854	35	1	Teotônio Vilela	2.938	72	8
Maceió	115.620	3.053	901	Traipu	775	29	1
Major Isidoro	1.169	24	6	União Dos Palmares	3.879	101	27
Mar Vermelho	175	4	0	Viçosa	2.461	41	1
Maragogi	2.399	52	1	<b>Total</b>	<b>296.252</b>	<b>6.888</b>	<b>1.364</b>
Maravilha	485	19	2				
Marechal Deodoro	8.123	128	10				
Maribondo	714	18	1				

Fonte: CIEVS/AL dados em 03/04/2022.

\* Casos notificados nos últimos 20 dias que estão aguardando encerramento com a classificação final nos sistemas de notificação (e-SUS e SIVEP) por parte dos estabelecimentos notificantes e/ou respectivos municípios.

TAXA DE INCIDÊNCIA

Gráfico 13 – Taxa de incidência (por 100.000 hab.) da COVID-19, segundo município de residência. Alagoas, 2020 a 2022.

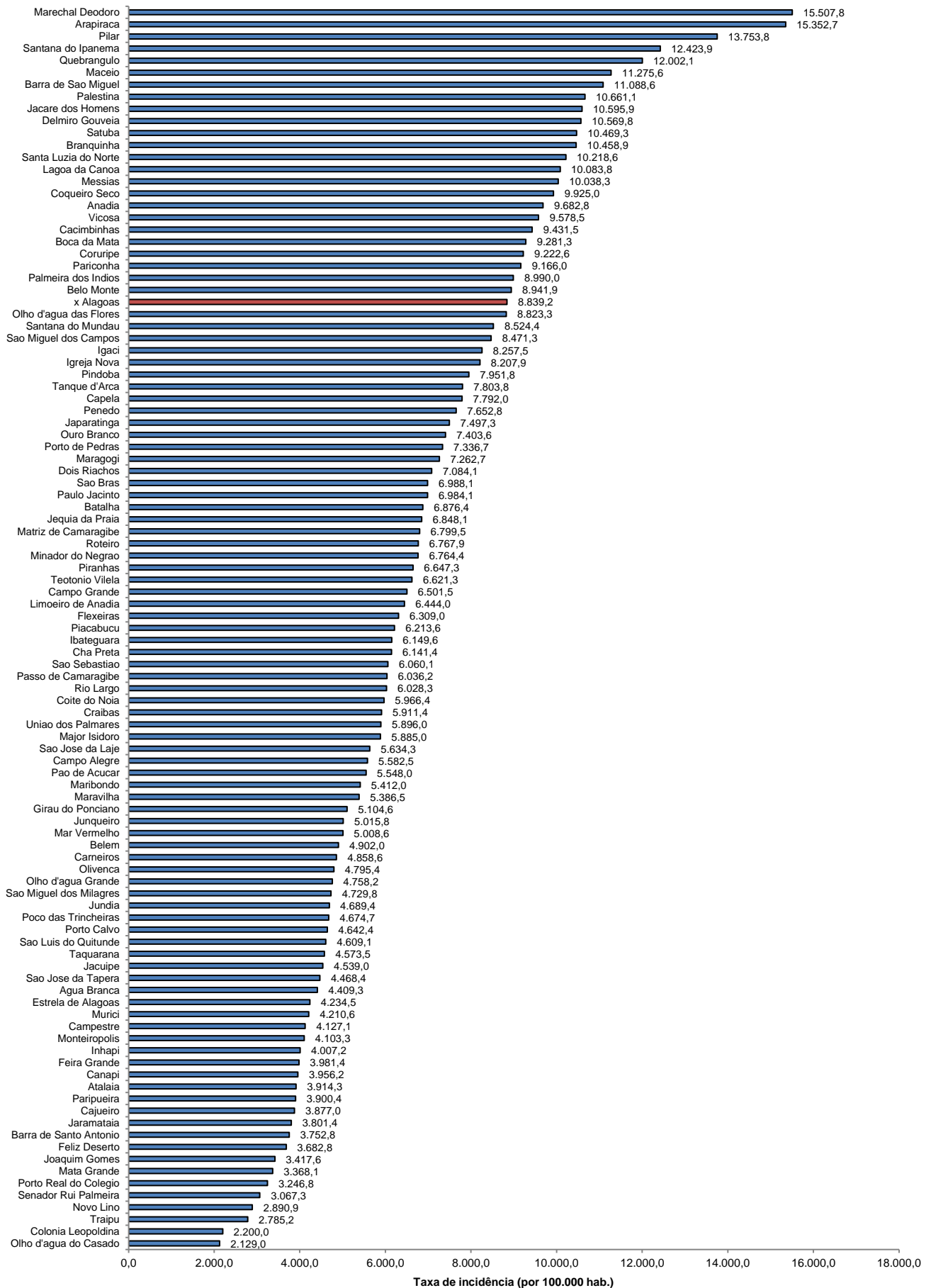

Fonte: CIEVS/AL dados em 03/04/2022. Estimativa TCU/IBGE 2020

TAXA DE INCIDÊNCIA

Gráfico 14 – Taxa de incidência (por 100.000 hab.) da COVID-19, nos últimos 28 dias (05 de março a 02 de abril), segundo município de residência. Alagoas, 2022.

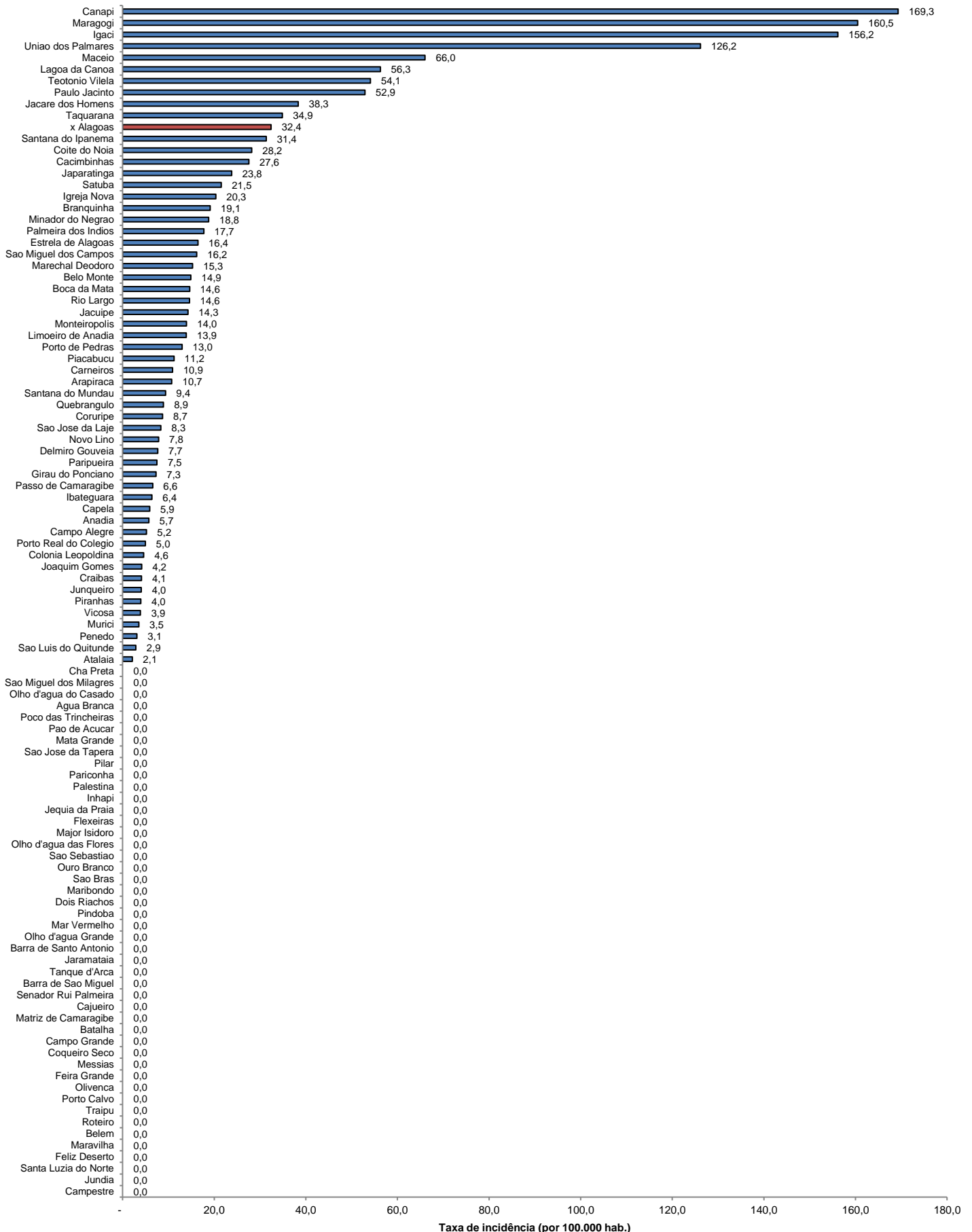

Fonte: CIEVS/AL dados em 03/04/2022. Estimativa TCU/IBGE 2020