

Informe Epidemiológico - Monitoramento da Emergência - COVID-19

08 DE ABRIL DE 2022

Nº 763

Tabela 1 – Frequência de casos segundo classificação operacional para COVID-19. Alagoas, 2020 a 2022.

Casos Notificados	Em investigação*		Casos Confirmados		Casos Descartados		Casos Recuperados		Óbito/Letalidade	
	Nº	%	Nº	%	Nº	%	Nº	%	Nº	%
805.602	1.378	0,2%	296.989	36,9%	507.235	63,0%	289.599	97,5%	6.900	2,3%

Fonte: CIEVS/AL dados em 08/04/2022.

* Casos notificados nos últimos 20 dias que estão aguardando encerramento com a classificação final nos sistemas de notificação (e-SUS e SIVEP) por parte dos estabelecimentos notificantes e/ou respectivos municípios. Este Dado não representa número de amostra em análise laboratorial no LACEN, sendo esta informação expressa no gráfico 09.

SÍNDROME GRIPAL (SG)

Figura 1 – Casos confirmados de SG por COVID-19, segundo sexo. Alagoas, 2020 a 2022.

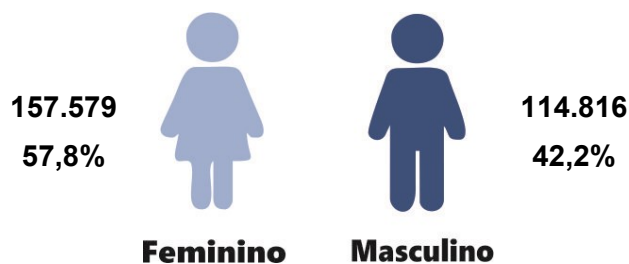

Fonte: CIEVS/AL dados em 08/04/2022.

Gráfico 1 – Frequência de casos confirmados de SG por COVID-19, segundo evolução. Alagoas, 2020 a 2022.

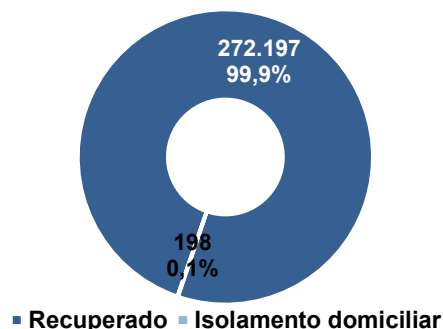

Fonte: CIEVS/AL dados em 08/04/2022.

Gráfico 2 – Casos confirmados de SG por COVID-19, segundo faixa etária. Alagoas, 2020 a 2022.

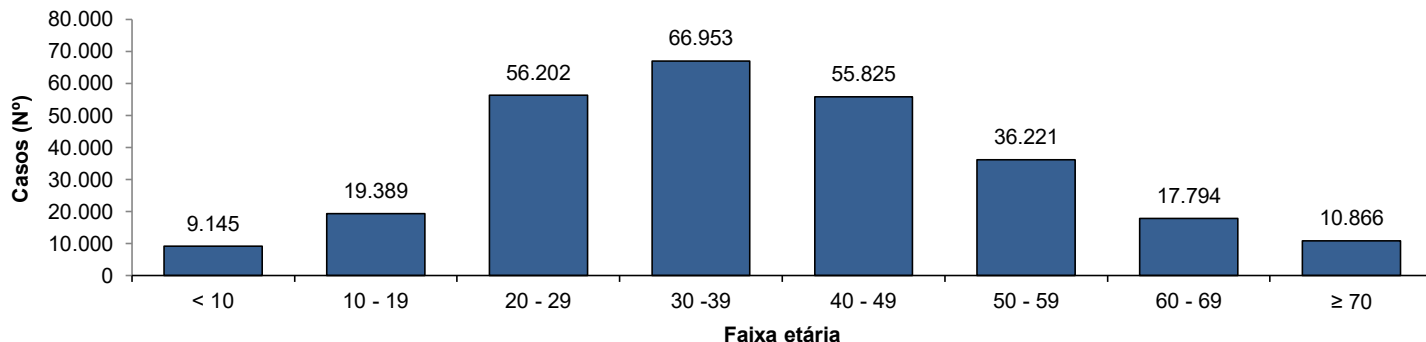

Fonte: CIEVS/AL dados em 08/04/2022.

SÍNDROME RESPIRATÓRIA AGUDA GRAVE (SRAG)

Figura 2 – Casos confirmados de SRAG por COVID-19, segundo sexo. Alagoas, 2020 a 2022.

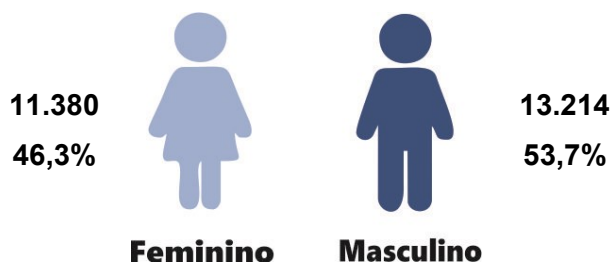

Fonte: CIEVS/AL dados em 08/04/2022.

Gráfico 3 – Frequência de casos confirmados de SRAG por COVID-19, segundo evolução. Alagoas, 2020 a 2022.

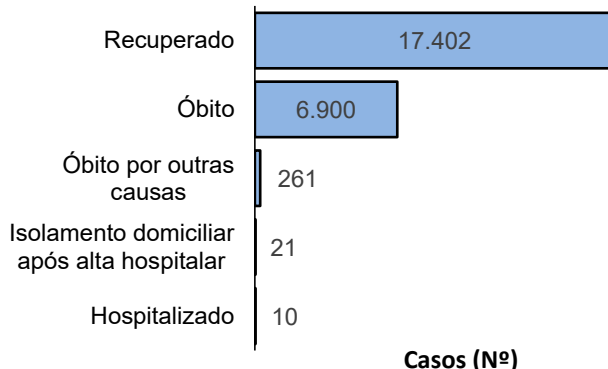

Fonte: CIEVS/AL dados em 08/04/2022.

Gráfico 4 – Frequência da faixa etária dos casos confirmados de SRAG por COVID-19. Alagoas, 2020 a 2022.

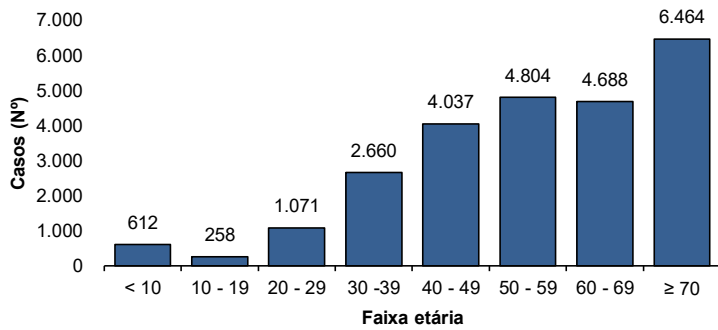

Fonte: CIEVS/AL dados em 08/04/2022.

Gráfico 5 – Frequência de casos confirmados de SRAG por COVID-19, segundo raça/cor. Alagoas, 2020 a 2022.

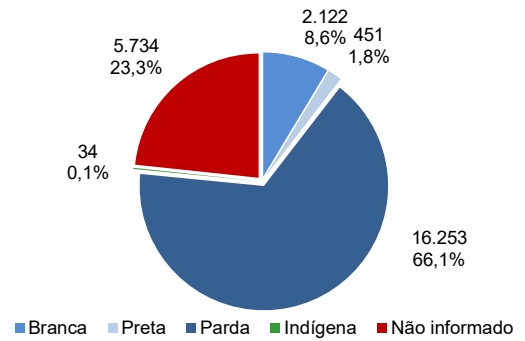

Fonte: CIEVS/AL dados em 08/04/2022.

ÓBITOS CONFIRMADOS

Gráfico 6 – Pirâmide etária dos óbitos confirmados por COVID-19, segundo sexo. Alagoas, 2020 a 2022.

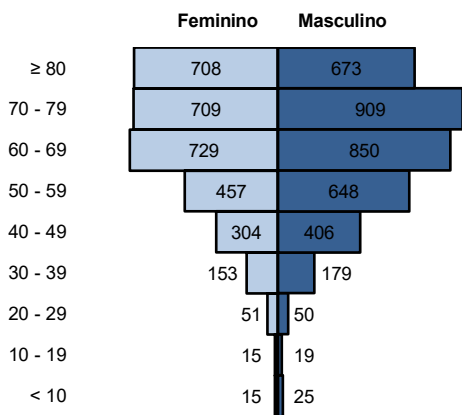

Fonte: CIEVS/AL dados em 08/04/2022.

Gráfico 7 – Frequência de óbitos confirmados por COVID-19, segundo raça/cor. Alagoas, 2020 a 2022.

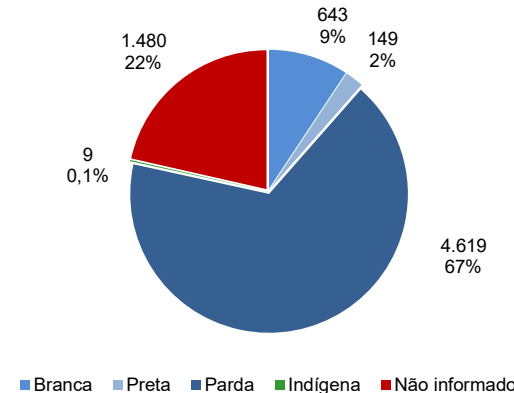

Fonte: CIEVS/AL dados em 08/04/2022.

Gráfico 8 – Frequência dos óbitos confirmados por COVID-19, segundo comorbidade e fator de risco. Alagoas, 2020 a 2022.

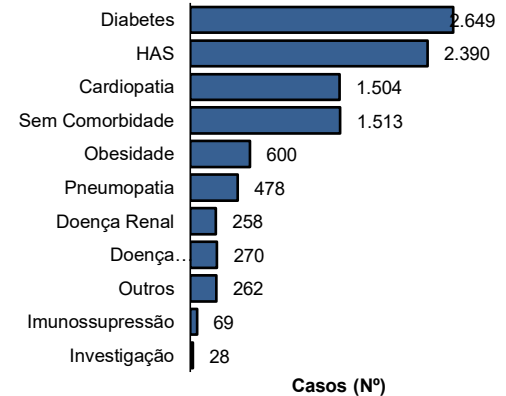

Fonte: CIEVS/AL dados em 08/04/2022.

DIAGNÓSTICO LABORATORIAL

Gráfico 9 – Número de exames recebidos e liberados pelo LACEN/AL, segundo mês de solicitação. Alagoas, 2020 a 2022.

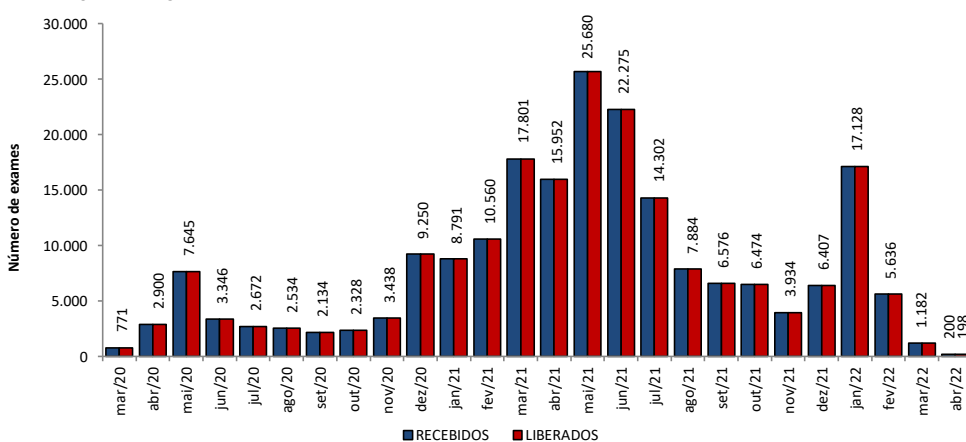

Fonte: LACEN/AL dados em 08/04/2022.

Gráfico 10 – Proporção de resultados confirmados e descartados por diagnóstico laboratorial realizado por RT-PCR, segundo mês de solicitação. Alagoas, 2020 a 2022.

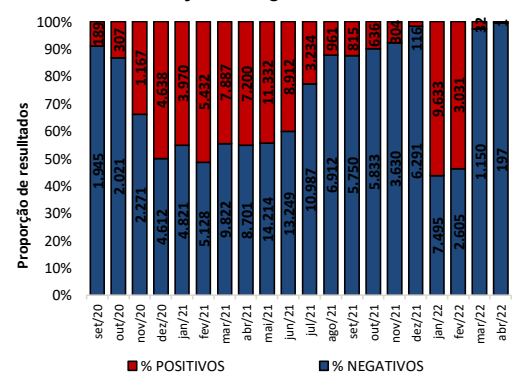

Fonte: LACEN/AL dados em 08/04/2022.

TESTES LABORATORIAIS

QUANTITATIVO GERAL DE TESTES REALIZADOS EM 08/04/2022

Teste RT-PCR	Nº
Confirmados	0
Descartados	29

ESTOQUE DE TESTES DISPONÍVEIS PARA DIAGNÓSTICO

Kit amplificação RT-PCR (Reações)	44.490
-----------------------------------	--------

Fonte: LACEN/AL dados em 08/04/2022.

CRITÉRIOS DE CONFIRMAÇÃO

CRITÉRIO	Nº	%
Laboratorial	281.498	94,8
Teste Rápido	177.104	59,6
RT-PCR	100.677	33,9
Sorologia	3.506	1,2
Não Informado	211	0,1
Clínico	9.025	3,0
Clínico-Epidemiológico	6.118	2,1
Clínico-Imagem	348	0,1

Fonte: CIEVS/AL dados em 08/04/2022.

PROFISSIONAIS DA SAÚDE

Casos Confirmados (Geral)	296.989	Profissionais da Saúde Confirmados	8.108	Percentual de Confirmados	2,7%
---------------------------	---------	------------------------------------	-------	---------------------------	------

Fonte: e-SUS VE dados em 08/04/2022.

EVOLUÇÃO DE CASOS E ÓBITOS POR SEMANA EPIDEMIOLÓGICA

Gráfico 11 – Frequência de casos e óbitos confirmados segundo semana epidemiológica de ocorrência. Alagoas, 2020 a 2022.

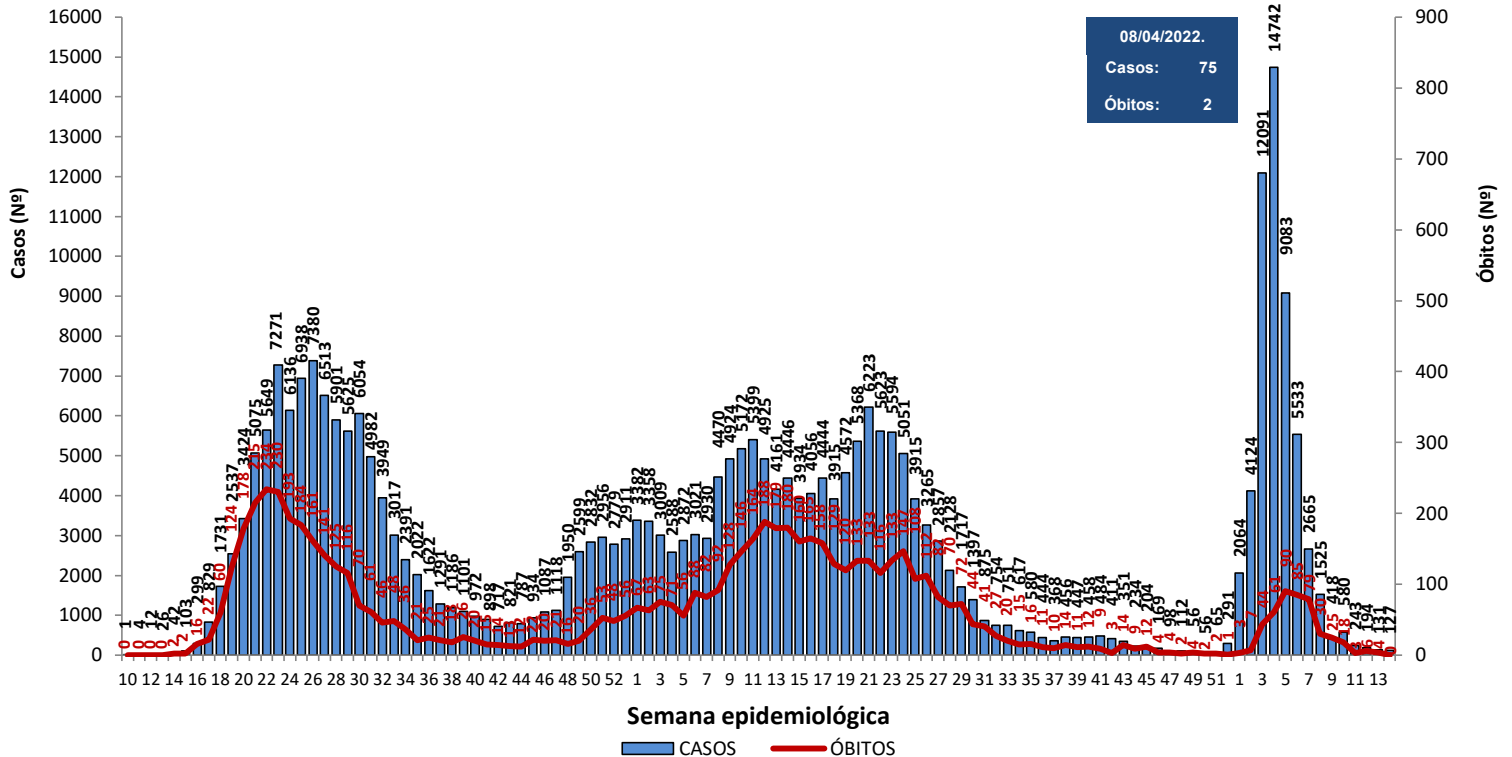

Fonte: CIEVS/AL dados em 08/04/2022.

Gráfico 12 – Frequência de casos por região (metropolitana e demais municípios) segundo semana epidemiológica de ocorrência. Alagoas, 2020 a 2022.

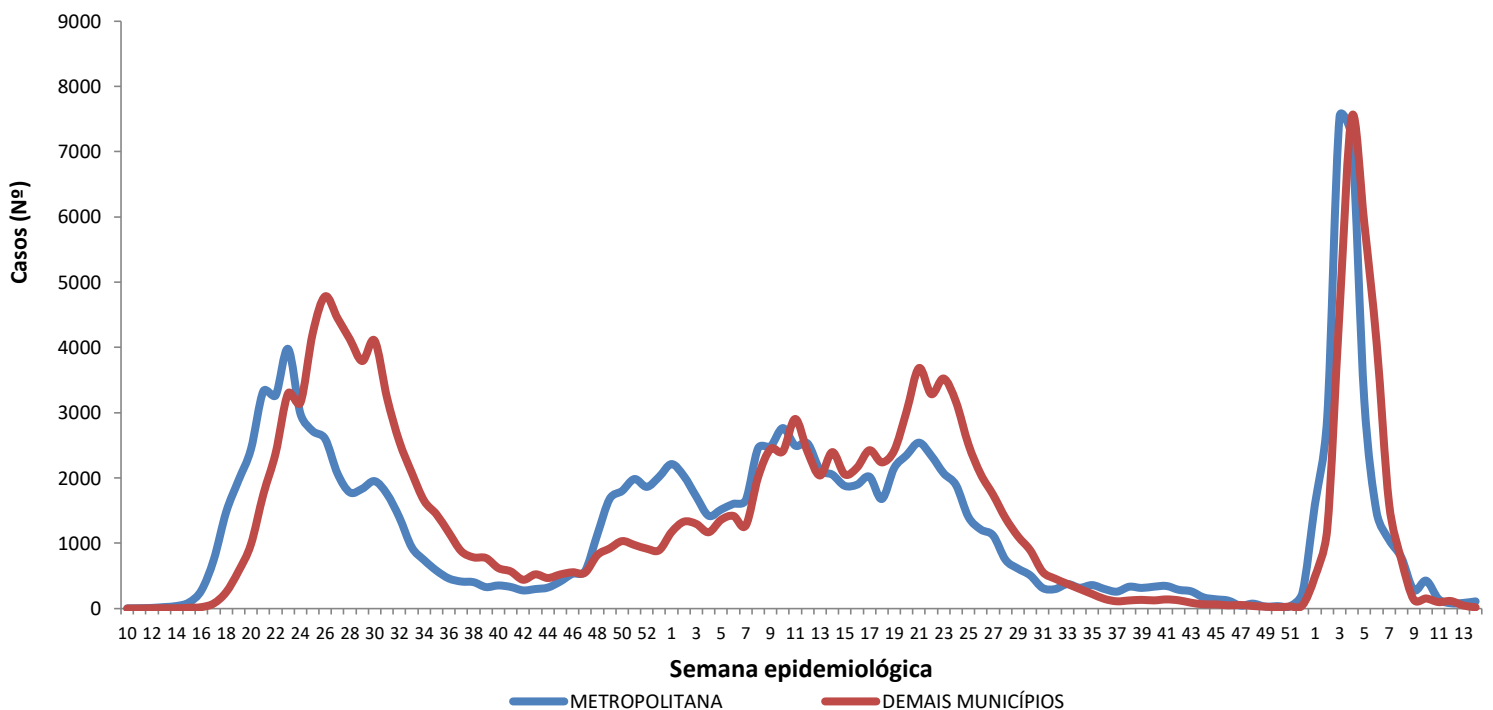

Região Metropolitana de Maceió – Barra de Santo Antônio, Barra de São Miguel, Coqueiro Seco, Maceió, Marechal Deodoro, Messias, Murici, Paripueira, Pilar, Rio Largo, Santa Luzia do Norte e Satuba.

Fonte: CIEVS/AL dados em 08/04/2022.

DISTRIBUIÇÃO ESPACIAL

Figura 3 – Taxa de incidência acumulada (por 100.000 hab.) dos casos confirmados da COVID-19, segundo município de residência. Alagoas, 2020 a 2022.



Figura 4 – Taxa de incidência (por 100.000 hab.) dos casos confirmados da COVID-19, nos últimos 28 dias (11 de março a 07 de abril), segundo município de residência. Alagoas, 2022.



Figura 5 – Taxa de mortalidade acumulada (por 100.000 hab.) dos casos confirmados da COVID-19, segundo município de residência. Alagoas, 2020 a 2022.

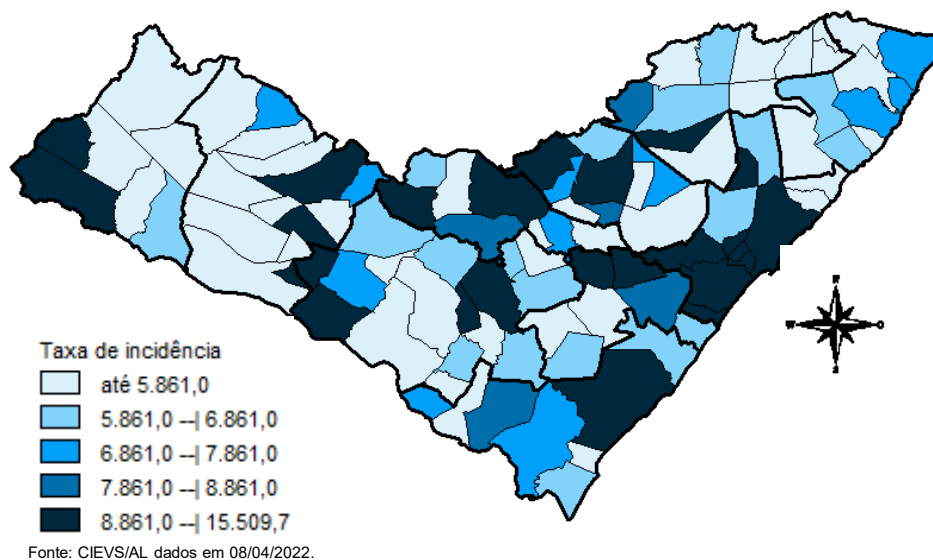

DISTRIBUIÇÃO ESPACIAL

Tabela 2 – Frequência de casos e óbitos confirmados de COVID-19, e casos em investigação segundo município de residência. Alagoas, 2020 a 2022.

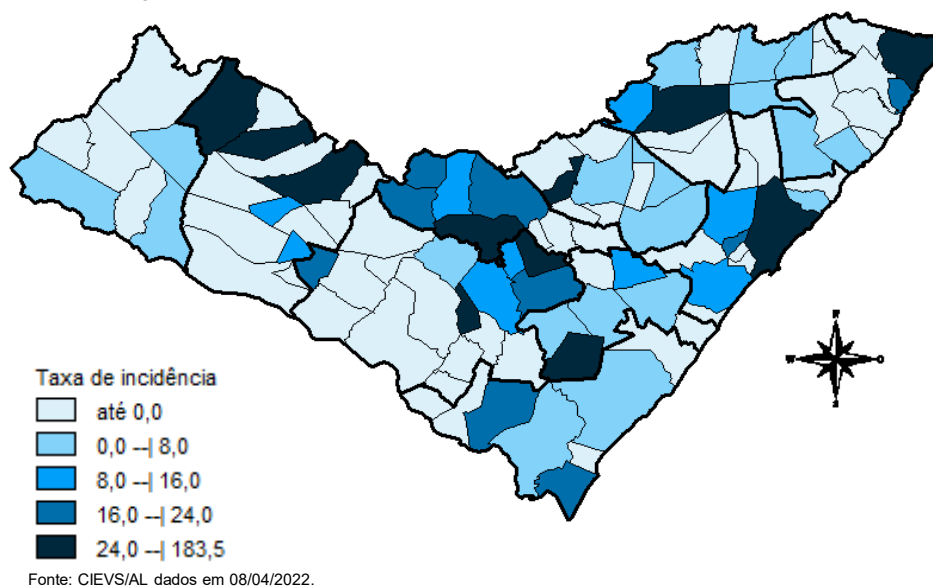
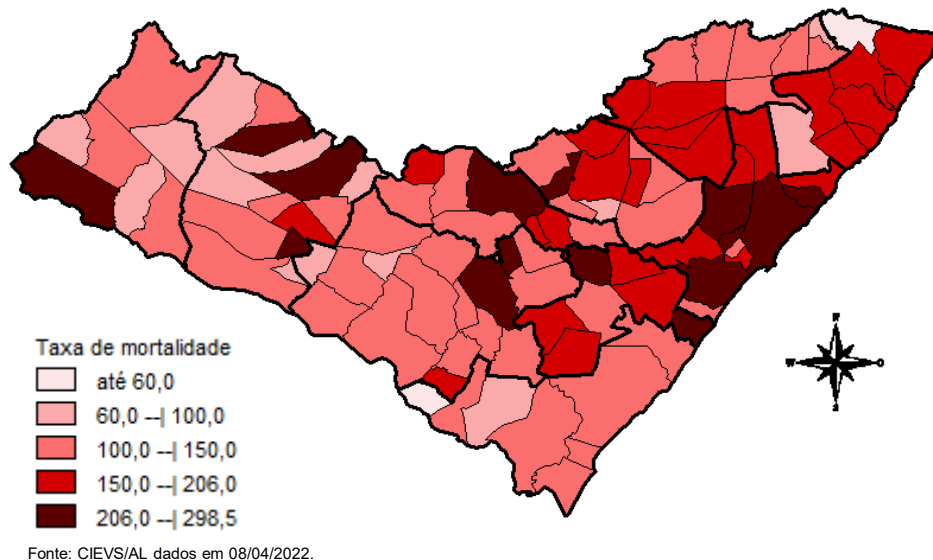
MUNICÍPIO DE RESIDÊNCIA	CASOS	ÓBITOS	INVESTIGAÇÃO*	MUNICÍPIO DE RESIDÊNCIA	CASOS	ÓBITOS	INVESTIGAÇÃO*
Água Branca	892	30	2	Mata Grande	849	27	47
Anadia	1.698	37	10	Matriz do Camaragibe	1.675	45	0
Arapiraca	35.786	560	22	Messias	1.812	29	1
Atalaia	1.868	58	1	Minador do Negrão	360	10	1
Barra de Santo Antônio	603	33	1	Monteirópolis	294	15	3
Barra de São Miguel	930	10	0	Murici	1.192	54	6
Batalha	1.262	23	0	Novo Lino	369	14	1
Belém	210	8	1	Olho d'Água das Flores	1.961	42	3
Belo Monte	601	9	1	Olho d'Água do Casado	201	6	0
Boca da Mata	2.539	50	1	Olho d'Água Grande	245	9	0
Branquinha	1.094	16	10	Olivença	560	17	2
Cacimbinhas	1.027	13	13	Ouro Branco	854	12	1
Cajueiro	827	34	0	Palestina	537	4	1
Campestre	287	6	0	Palmeira dos Índios	6.657	175	20
Campo Alegre	3.217	84	9	Pão de Açúcar	1.352	33	1
Campo Grande	622	11	0	Pariconha	966	10	2
Canapi	701	13	1	Paripueira	520	28	0
Capela	1.323	20	1	Passo de Camaragibe	921	24	0
Carneiros	445	11	1	Paulo Jacinto	528	16	0
Chã Preta	449	11	0	Penedo	4.889	93	14
Coité do Noia	636	22	2	Piaçabuçu	1.110	23	20
Colônia Leopoldina	480	23	3	Pilar	4.846	66	0
Coqueiro Seco	582	9	0	Pindoba	231	2	0
Coruripe	5.287	65	1	Piranhas	1.675	28	1
Craíbas	1.437	35	2	Poço das Trincheiras	674	12	3
Delmiro Gouveia	5.524	145	1	Porto Calvo	1.268	49	1
Dois Riachos	784	9	1	Porto de Pedras	565	15	0
Estrela de Alagoas	773	19	4	Porto Real do Colégio	653	23	0
Feira Grande	906	23	2	Quebrangulo	1.350	15	5
Feliz Deserto	176	5	0	Rio Largo	4.557	192	9
Flexeiras	809	20	0	Roteiro	451	14	0
Girau do Ponciano	2.109	52	1	Santa Luzia do Norte	748	10	1
Ibateguara	961	22	1	Santana do Ipanema	5.946	110	46
Igaci	2.130	36	6	Santana do Mundaú	911	19	3
Igreja Nova	2.020	22	32	São Brás	487	4	0
Inhapi	738	18	1	São José da Laje	1.352	33	1
Jacaré dos Homens	553	5	1	São José da Tapera	1.449	44	3
Jacuípe	318	4	0	São Luís do Quitunde	1.599	27	0
Japaratinga	630	16	0	São Miguel dos Campos	5.237	108	5
Jaramataia	219	4	0	São Miguel dos Milagres	379	16	0
Jequiá da Praia	790	13	0	São Sebastião	2.079	39	2
Joaquim Gomes	823	27	1	Satuba	1.461	41	6
Jundiá	194	5	0	Senador Rui Palmeira	427	13	2
Junqueiro	1.240	50	1	Tanque d'Arca	479	12	0
Lagoa da Canoa	1.793	25	23	Taquarana	918	27	0
Limoeiro de Anadia	1.871	35	1	Teotônio Vilela	2.948	72	20
Maceió	116.069	3.060	939	Traipu	775	29	1
Major Isidoro	1.170	24	1	União Dos Palmares	3.880	101	38
Mar Vermelho	175	4	0	Viçosa	2.462	41	1
Maragogi	2.419	53	1	Total	296.989	6.900	1.378
Maravilha	495	19	0				
Marechal Deodoro	8.124	128	7				
Maribondo	714	18	1				

Fonte: CIEVS/AL dados em 08/04/2022.

* Casos notificados nos últimos 20 dias que estão aguardando encerramento com a classificação final nos sistemas de notificação (e-SUS e SIVEP) por parte dos estabelecimentos notificantes e/ou respectivos municípios.

TAXA DE INCIDÊNCIA

Gráfico 13 – Taxa de incidência (por 100.000 hab.) da COVID-19, segundo município de residência. Alagoas, 2020 a 2022.

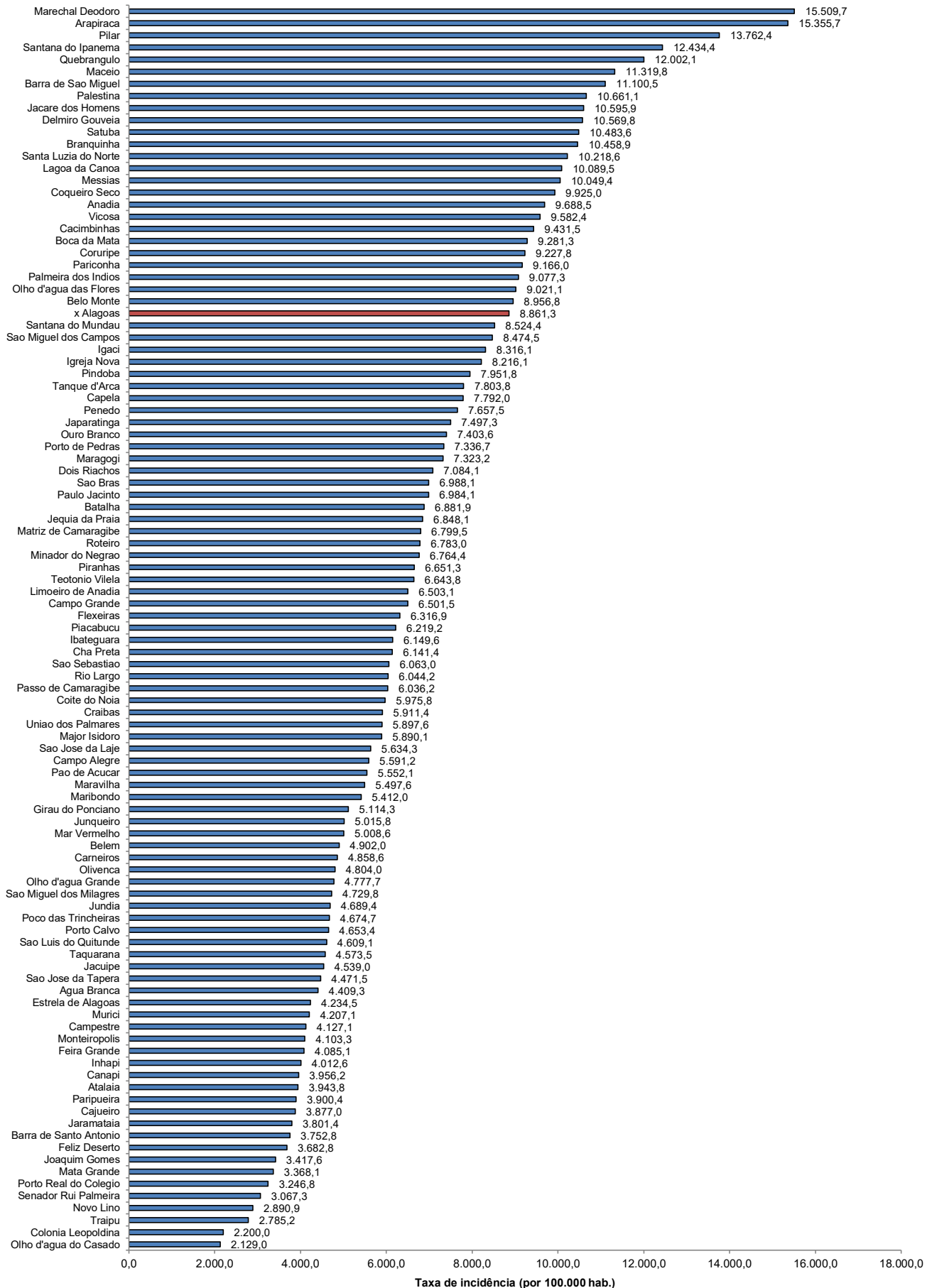

Fonte: CIEVS/AL dados em 08/04/2022. Estimativa TCU/IBGE 2020

TAXA DE INCIDÊNCIA

Gráfico 14 – Taxa de incidência (por 100.000 hab.) da COVID-19, nos últimos 28 dias (11 de março a 07 de abril), segundo município de residência. Alagoas, 2022.

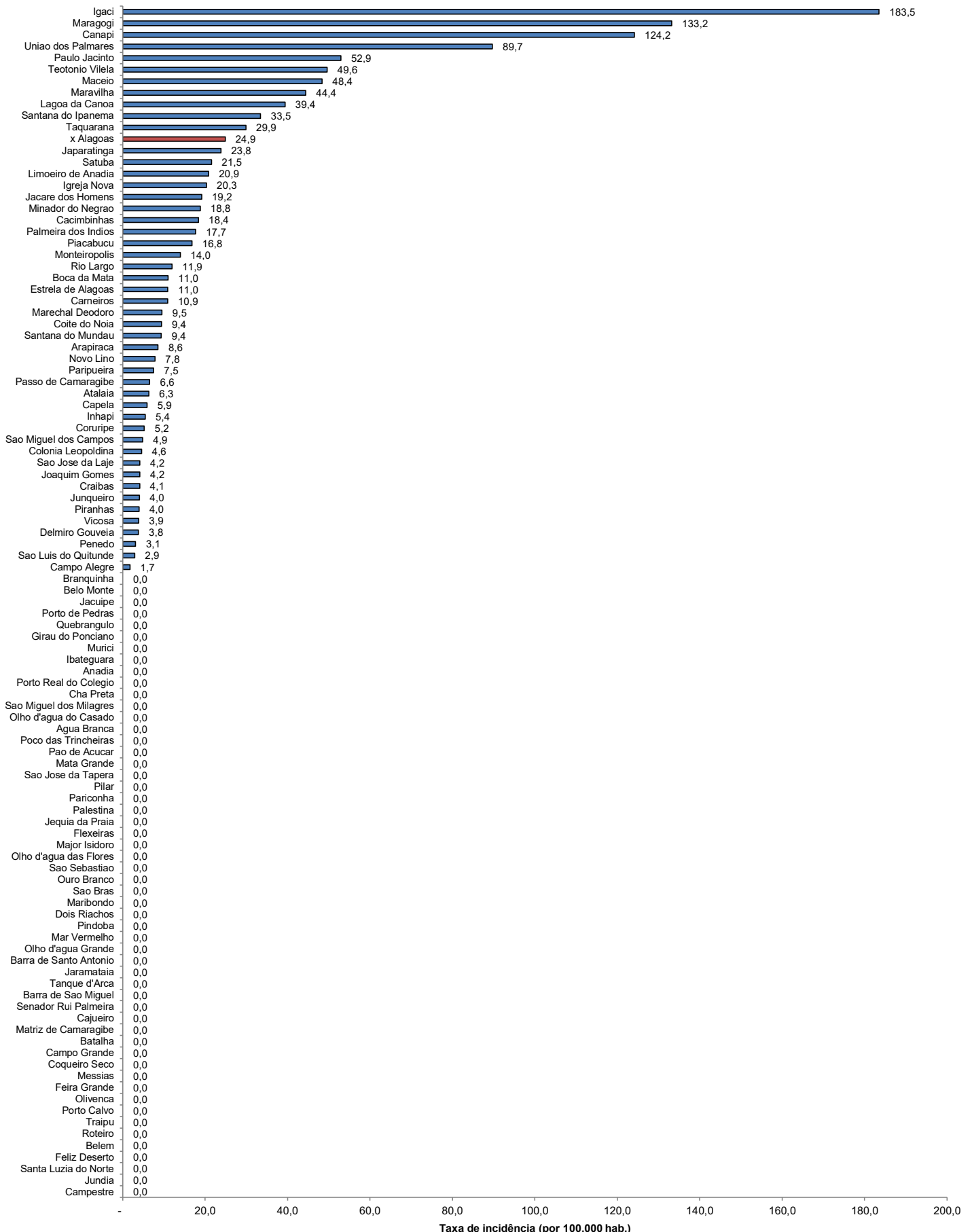

Fonte: CIEVS/AL dados em 08/04/2022. Estimativa TCU/IBGE 2020