

Informe Epidemiológico - Monitoramento da Emergência - COVID-19

01 DE MAIO DE 2022

Nº 785

Tabela 1 – Frequência de casos segundo classificação operacional para COVID-19. Alagoas, 2020 a 2022.

Casos Notificados	Em investigação*		Casos Confirmados		Casos Descartados		Casos Recuperados		Óbito/Letalidade	
	Nº	%	Nº	%	Nº	%	Nº	%	Nº	%
811.978	853	0,1%	298.028	36,7%	513.097	63,2%	290.654	97,5%	6.926	2,3%

Fonte: CIEVS/AL dados em 01/05/2022.

* Casos notificados nos últimos 20 dias que estão aguardando encerramento com a classificação final nos sistemas de notificação (e-SUS e SIVEP) por parte dos estabelecimentos notificantes e/ou respectivos municípios. Este Dado não representa número de amostra em análise laboratorial no LACEN, sendo esta informação expressa no gráfico 09.

SÍNDROME GRIPAL (SG)

Figura 1 – Casos confirmados de SG por COVID-19, segundo sexo. Alagoas, 2020 a 2022.

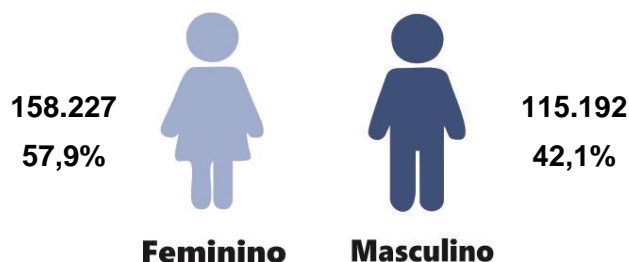

Fonte: CIEVS/AL dados em 01/05/2022.

Gráfico 1 – Frequência de casos confirmados de SG por COVID-19, segundo evolução. Alagoas, 2020 a 2022.

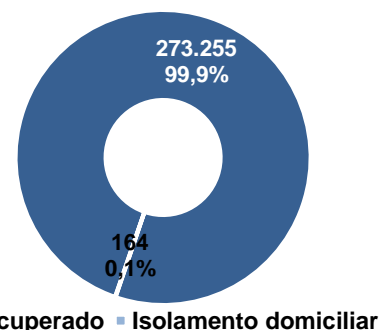

Fonte: CIEVS/AL dados em 01/05/2022.

Gráfico 2 – Casos confirmados de SG por COVID-19, segundo faixa etária. Alagoas, 2020 a 2022.

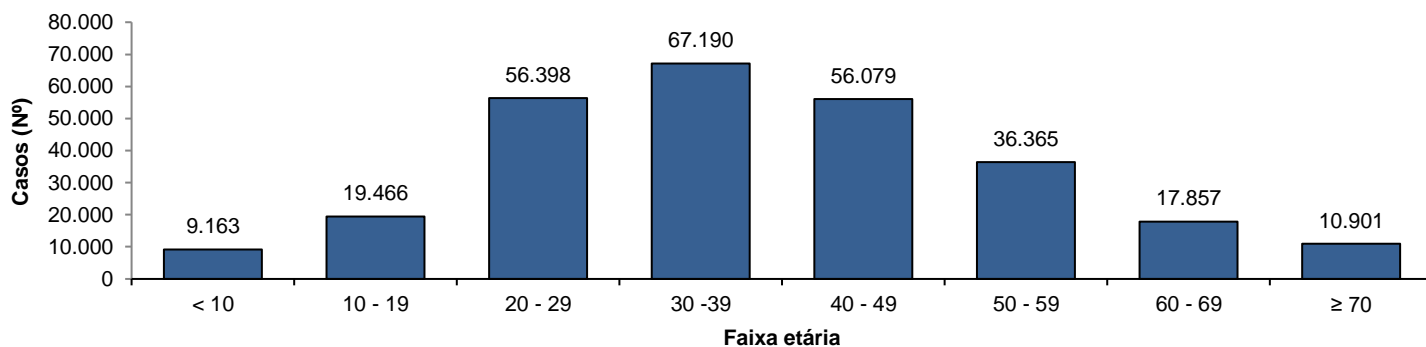

Fonte: CIEVS/AL dados em 01/05/2022.

SÍNDROME RESPIRATÓRIA AGUDA GRAVE (SRAG)

Figura 2 – Casos confirmados de SRAG por COVID-19, segundo sexo. Alagoas, 2020 a 2022.

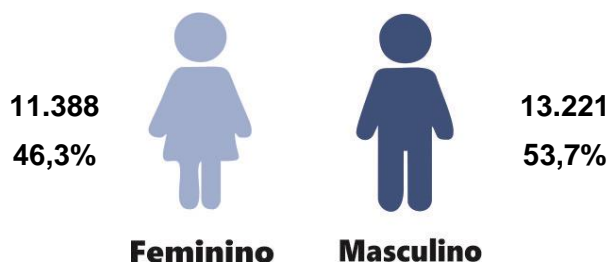

Fonte: CIEVS/AL dados em 01/05/2022.

Gráfico 3 – Frequência de casos confirmados de SRAG por COVID-19, segundo evolução. Alagoas, 2020 a 2022.

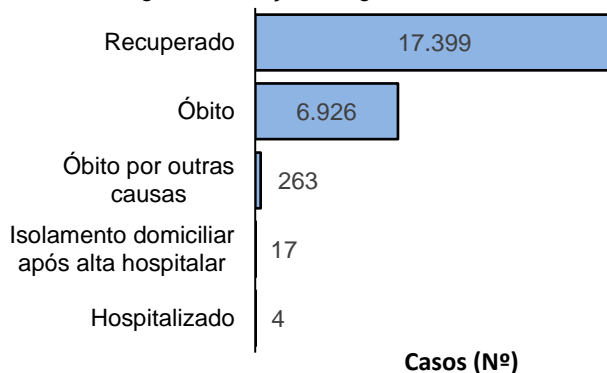

Fonte: CIEVS/AL dados em 01/05/2022.

Gráfico 4 – Frequência da faixa etária dos casos confirmados de SRAG por COVID-19. Alagoas, 2020 a 2022.

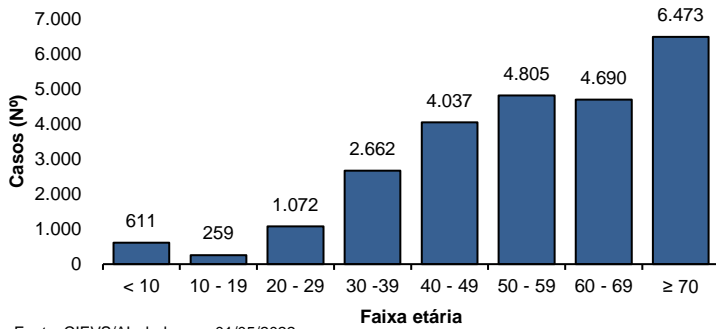

Fonte: CIEVS/AL dados em 01/05/2022.

Gráfico 5 – Frequência de casos confirmados de SRAG por COVID-19, segundo raça/cor. Alagoas, 2020 a 2022.

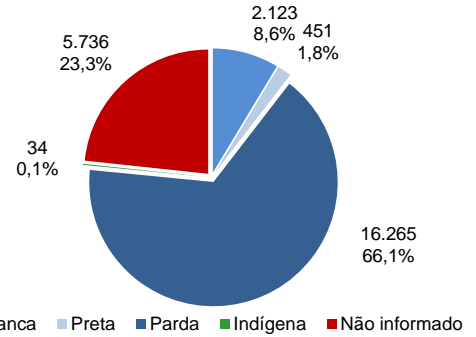

Fonte: CIEVS/AL dados em 01/05/2022.

ÓBITOS CONFIRMADOS

Gráfico 6 – Pirâmide etária dos óbitos confirmados por COVID-19, segundo sexo. Alagoas, 2020 a 2022.

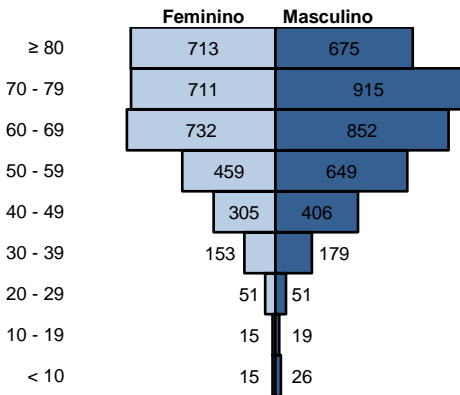

Fonte: CIEVS/AL dados em 01/05/2022.

Gráfico 7 – Frequência de óbitos confirmados por COVID-19, segundo raça/cor. Alagoas, 2020 a 2022.

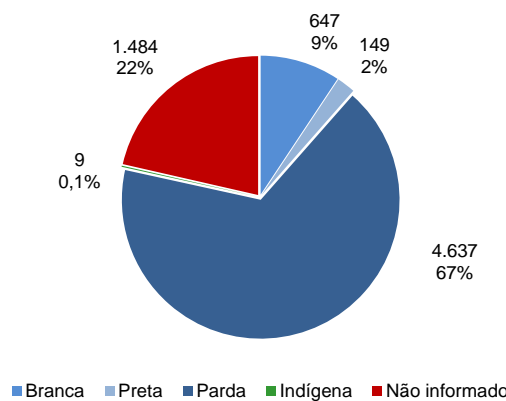

Fonte: CIEVS/AL dados em 01/05/2022.

Gráfico 8 – Frequência dos óbitos confirmados por COVID-19, segundo comorbidade e fator de risco. Alagoas, 2020 a 2022.

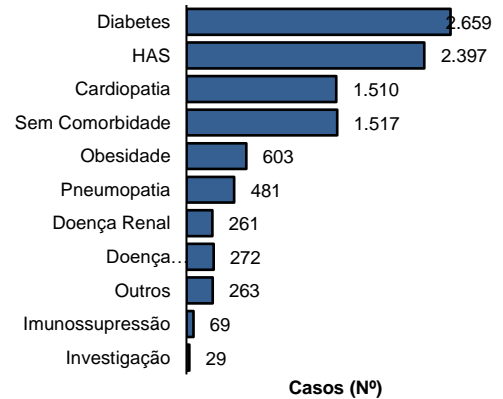

Fonte: CIEVS/AL dados em 01/05/2022.

DIAGNÓSTICO LABORATORIAL

Gráfico 9 – Número de exames recebidos e liberados pelo LACEN/AL, segundo mês de solicitação. Alagoas, 2020 a 2022.

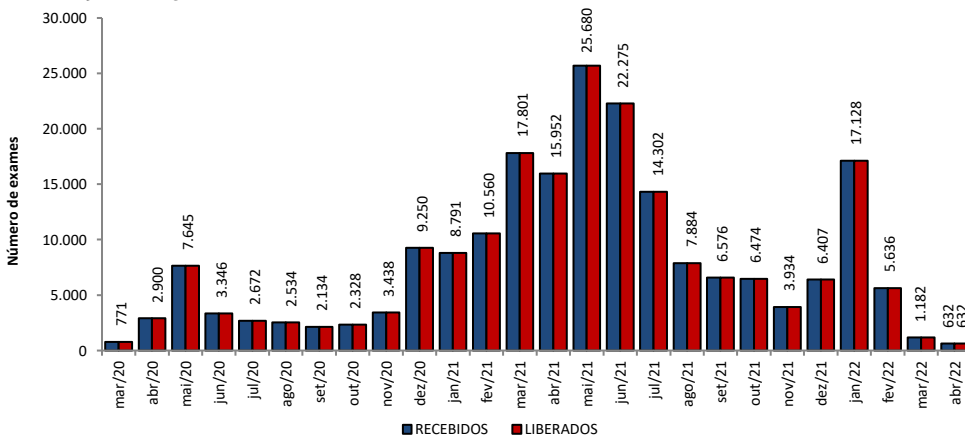

Fonte: LACEN/AL dados em 01/05/2022.

Gráfico 10 – Proporção de resultados confirmados e descartados por diagnóstico laboratorial realizado por RT-PCR, segundo mês de solicitação. Alagoas, 2020 a 2022.

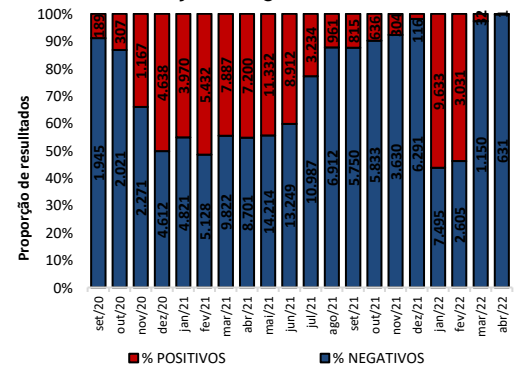

Fonte: LACEN/AL dados em 01/05/2022.

TESTES LABORATORIAIS

QUANTITATIVO GERAL DE TESTES REALIZADOS EM 01/04/2022

Teste RT-PCR	28
Confirmados	0
Descartados	28

ESTOQUE DE TESTES DISPONÍVEIS PARA DIAGNÓSTICO

Kit amplificação RT-PCR (Reações)	47.569
--	---------------

Fonte: LACEN/AL dados em 01/05/2022.

CRITÉRIOS DE CONFIRMAÇÃO

CRITÉRIO	Nº	%
Laboratorial	282.432	94,8
Teste Rápido	177.855	59,7
RT-PCR	100.857	33,8
Sorologia	3.506	1,2
Não Informado	214	0,1
Clínico	9.065	3,0
Clínico-Epidemiológico	6.140	2,1
Clínico-Imagem	361	0,1

Fonte: CIEVS/AL dados em 01/05/2022.

PROFISSIONAIS DA SAÚDE

Casos Confirmados (Geral)

298.028

Profissionais da Saúde Confirmados

8.108

Percentual de Confirmados

2,7%

Fonte: e-SUS VE dados em 01/05/2022.

EVOLUÇÃO DE CASOS E ÓBITOS POR SEMANA EPIDEMIOLÓGICA

Gráfico 11 – Frequência de casos e óbitos confirmados segundo semana epidemiológica de ocorrência. Alagoas, 2020 a 2022.



Gráfico 12 – Frequência de casos por região (metropolitana e demais municípios) segundo semana epidemiológica de ocorrência. Alagoas, 2020 a 2022.



Região Metropolitana de Maceió – Barra de Santo Antônio, Barra de São Miguel, Coqueiro Seco, Maceió, Marechal Deodoro, Messias, Murici, Paripueira, Pilar, Rio Largo, Santa Luzia do Norte e Satuba.

DISTRIBUIÇÃO ESPACIAL

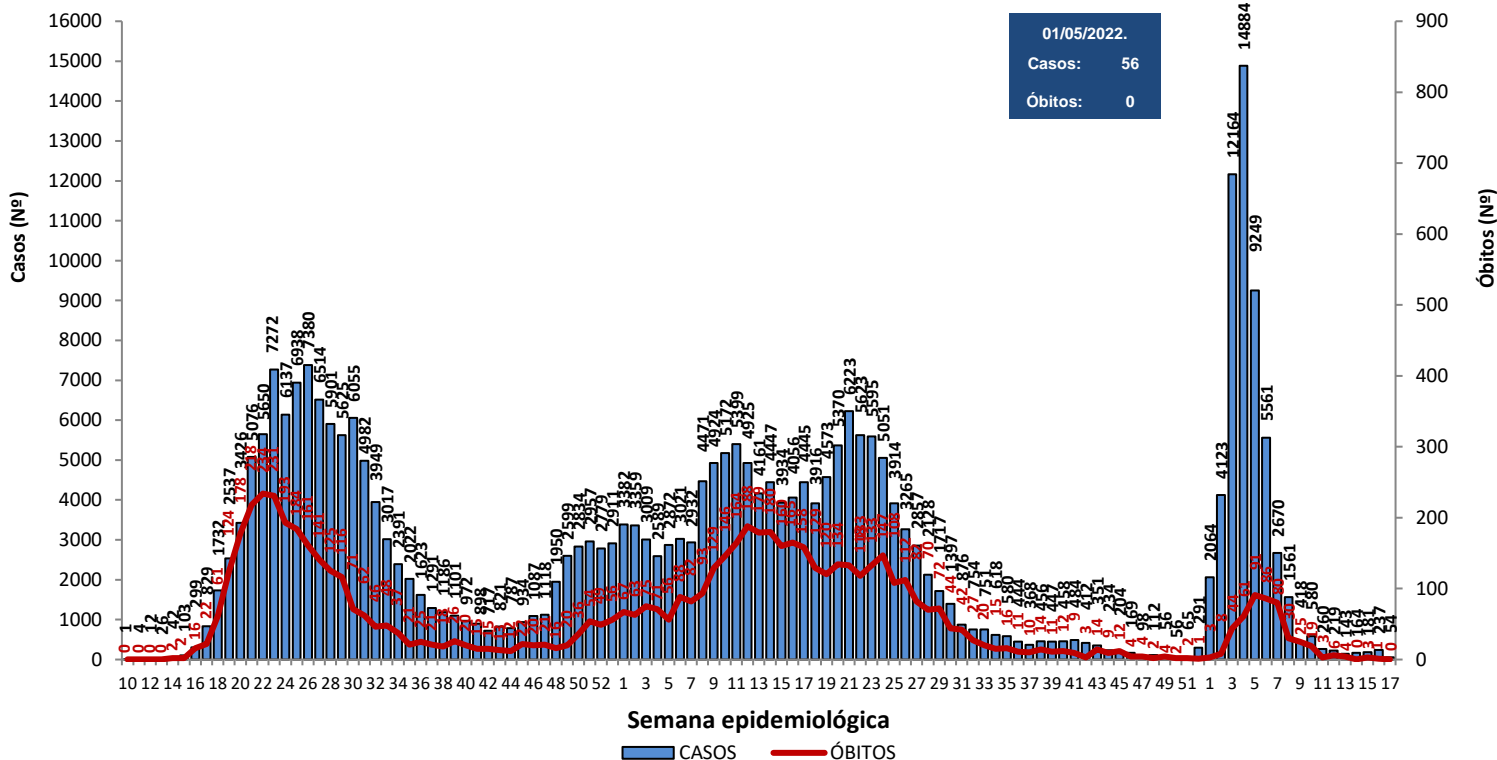
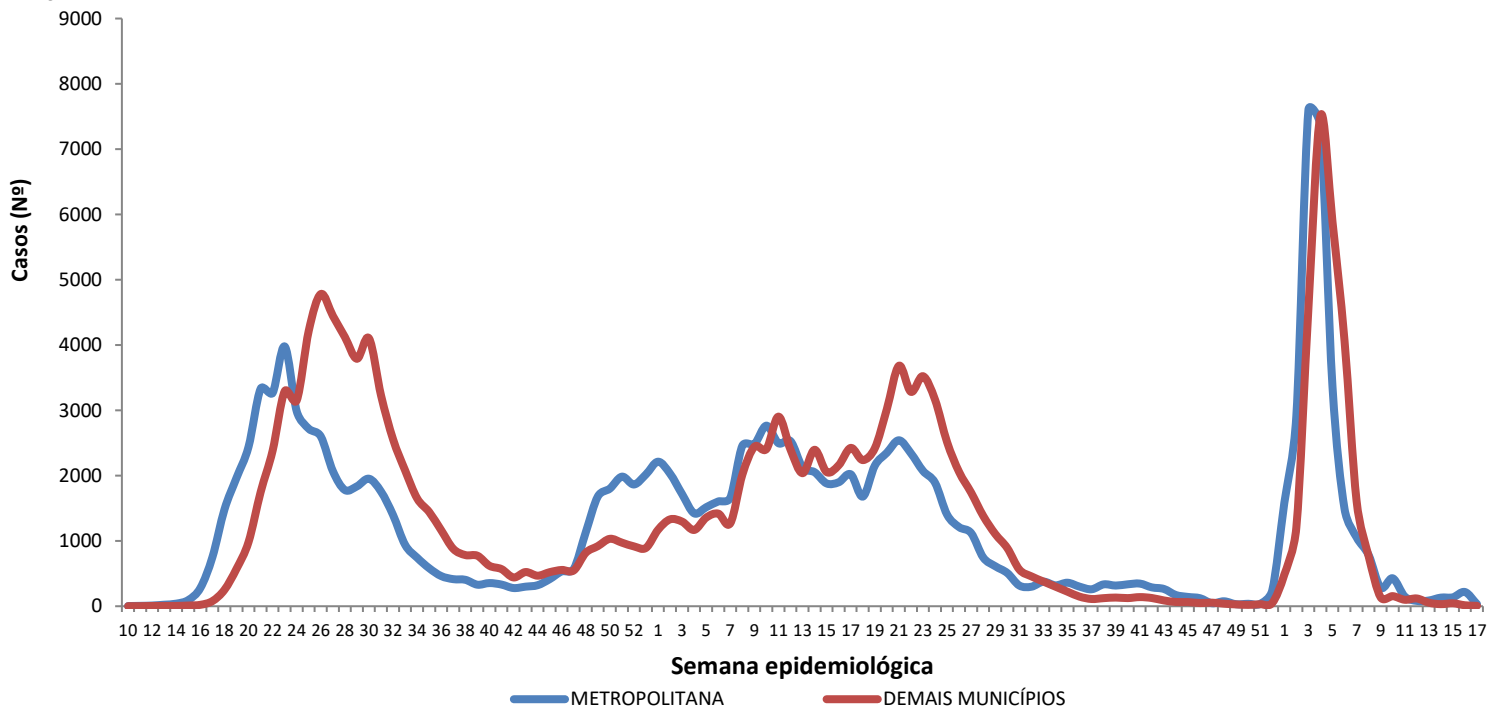
Figura 3 – Taxa de incidência acumulada (por 100.000 hab.) dos casos confirmados da COVID-19, segundo município de residência. Alagoas, 2020 a 2022.



Figura 4 – Taxa de incidência (por 100.000 hab.) dos casos confirmados da COVID-19, nos últimos 28 dias (03 de abril a 30 de abril), segundo município de residência. Alagoas, 2022.



Figura 5 – Taxa de mortalidade acumulada (por 100.000 hab.) dos casos confirmados da COVID-19, segundo município de residência. Alagoas, 2020 a 2022.

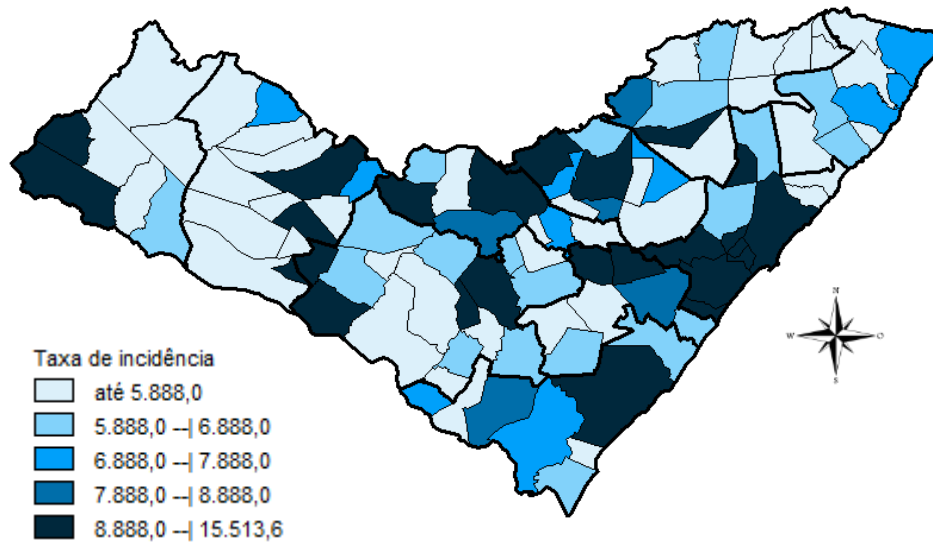

DISTRIBUIÇÃO ESPACIAL

Tabela 2 – Frequência de casos e óbitos confirmados de COVID-19, e casos em investigação segundo município de residência. Alagoas, 2020 a 2022.

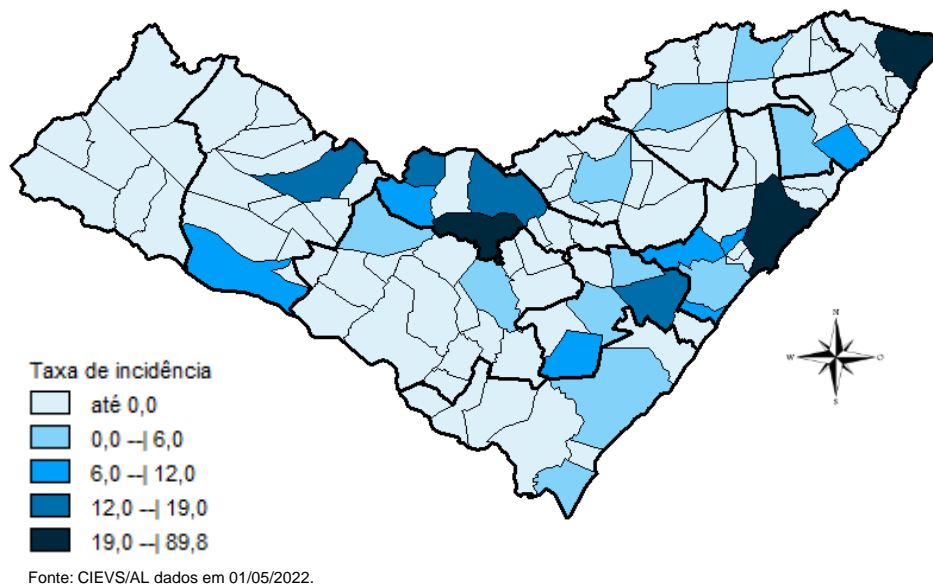
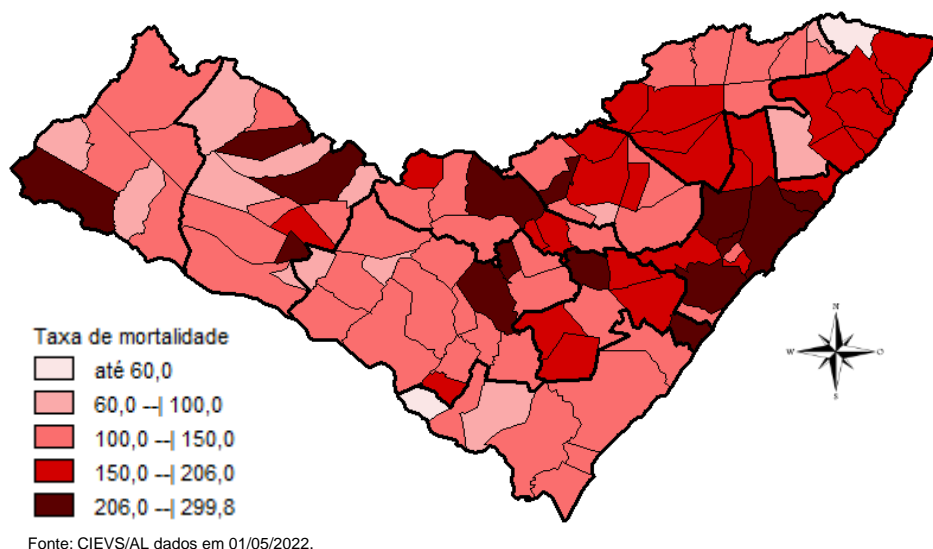
MUNICÍPIO DE RESIDÊNCIA	CASOS	ÓBITOS	INVESTIGAÇÃO*	MUNICÍPIO DE RESIDÊNCIA	CASOS	ÓBITOS	INVESTIGAÇÃO*
Água Branca	891	30	1	Mata Grande	849	27	5
Anadia	1.698	37	7	Matriz do Camaragibe	1.673	45	0
Arapiraca	35.790	561	15	Messias	1.813	29	1
Atalaia	1.869	58	1	Minador do Negrão	361	10	0
Barra de Santo Antônio	603	33	1	Monteirópolis	294	15	1
Barra de São Miguel	926	10	2	Murici	1.193	54	7
Batalha	1.261	23	0	Novo Lino	369	14	0
Belém	210	8	1	Olho d'Água das Flores	1.968	42	0
Belo Monte	600	9	0	Olho d'Água do Casado	201	6	0
Boca da Mata	2.541	50	2	Olho d'Água Grande	245	9	0
Branquinha	1.094	16	0	Oliveira	560	17	3
Cacimbinhas	1.026	13	1	Ouro Branco	855	12	1
Cajueiro	827	34	1	Palestina	537	4	0
Campestre	287	6	0	Palmeira dos Índios	6.688	176	45
Campo Alegre	3.217	84	61	Pão de Açúcar	1.359	33	2
Campo Grande	622	11	0	Pariconha	966	10	1
Canapi	702	13	2	Paripueira	520	28	1
Capela	1.323	20	0	Passo de Camaragibe	922	24	0
Carneiros	445	11	0	Paulo Jacinto	528	16	2
Chã Preta	448	11	0	Penedo	4.889	93	5
Coité do Noia	636	22	0	Piaçabuçu	1.108	24	23
Colônia Leopoldina	480	23	0	Pilar	4.864	66	2
Coqueiro Seco	582	9	1	Pindoba	231	2	0
Coruripe	5.283	66	1	Piranhas	1.668	28	4
Craíbas	1.437	35	0	Poço das Trincheiras	674	12	0
Delmiro Gouveia	5.523	146	0	Porto Calvo	1.268	49	0
Dois Riachos	784	9	2	Porto de Pedras	565	15	0
Estrela de Alagoas	773	19	6	Porto Real do Colégio	652	23	1
Feira Grande	906	23	4	Quebrangulo	1.350	15	0
Feliz Deserto	176	5	0	Rio Largo	4.564	193	5
Flexeiras	805	20	0	Roteiro	449	14	0
Girau do Ponciano	2.108	52	1	Santa Luzia do Norte	744	10	1
Ibateguara	959	22	1	Santana do Ipanema	5.949	110	8
Igaci	2.135	36	1	Santana do Mundaú	911	19	3
Igreja Nova	2.020	22	16	São Brás	486	4	0
Inhapi	737	19	2	São José da Laje	1.353	33	1
Jacaré dos Homens	554	5	0	São José da Tapera	1.449	44	1
Jacuípe	318	4	0	São Luís do Quitunde	1.600	27	0
Japaratinga	629	16	0	São Miguel dos Campos	5.256	109	8
Jaramataia	218	4	0	São Miguel dos Milagres	379	16	0
Jequiá da Praia	790	13	2	São Sebastião	2.079	39	0
Joaquim Gomes	823	27	3	Satuba	1.465	41	0
Jundiá	194	5	0	Senador Rui Palmeira	427	13	0
Junqueiro	1.240	50	6	Tanque d'Arca	479	12	0
Lagoa da Canoa	1.792	25	13	Taquarana	916	27	0
Limoeiro de Anadia	1.871	35	1	Teotônio Vilela	2.957	73	4
Maceió	117.011	3.075	553	Traipu	775	29	0
Major Isidoro	1.171	24	1	União Dos Palmares	3.881	101	23
Mar Vermelho	175	4	0	Viçosa	2.463	41	1
Maragogi	2.431	53	2	Total	298.028	6.926	874
Maravilha	495	20	0				
Marechal Deodoro	8.126	129	3				
Maribondo	714	18	1				

Fonte: CIEVS/AL dados em 01/05/2022.

* Casos notificados nos últimos 20 dias que estão aguardando encerramento com a classificação final nos sistemas de notificação (e-SUS e SIVEP) por parte dos estabelecimentos notificantes e/ou respectivos municípios.

TAXA DE INCIDÊNCIA

Gráfico 13 – Taxa de incidência (por 100.000 hab.) da COVID-19, segundo município de residência. Alagoas, 2020 a 2022.

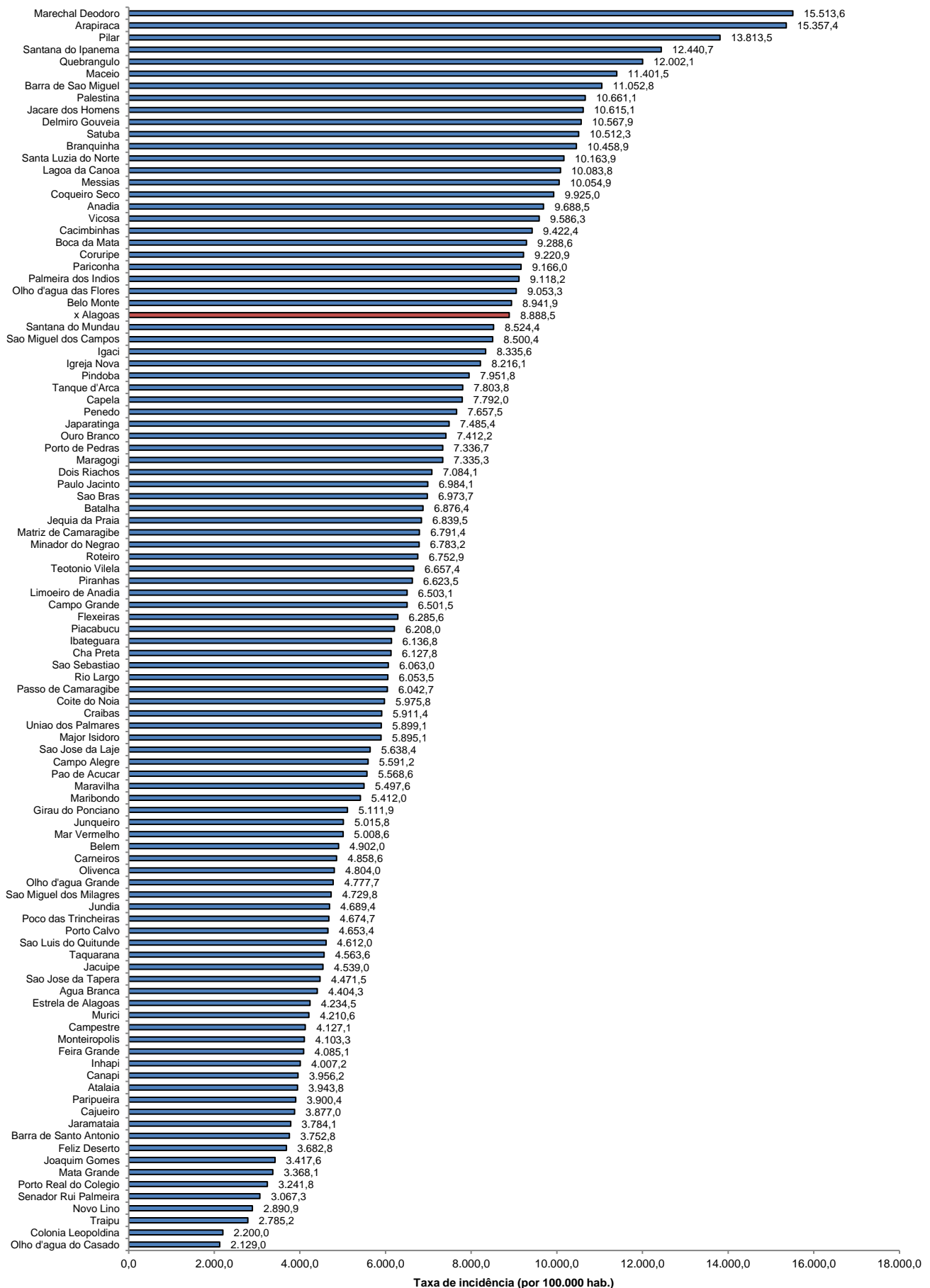

Fonte: CIEVS/AL dados em 01/05/2022. Estimativa TCU/IBGE 2020

TAXA DE INCIDÊNCIA

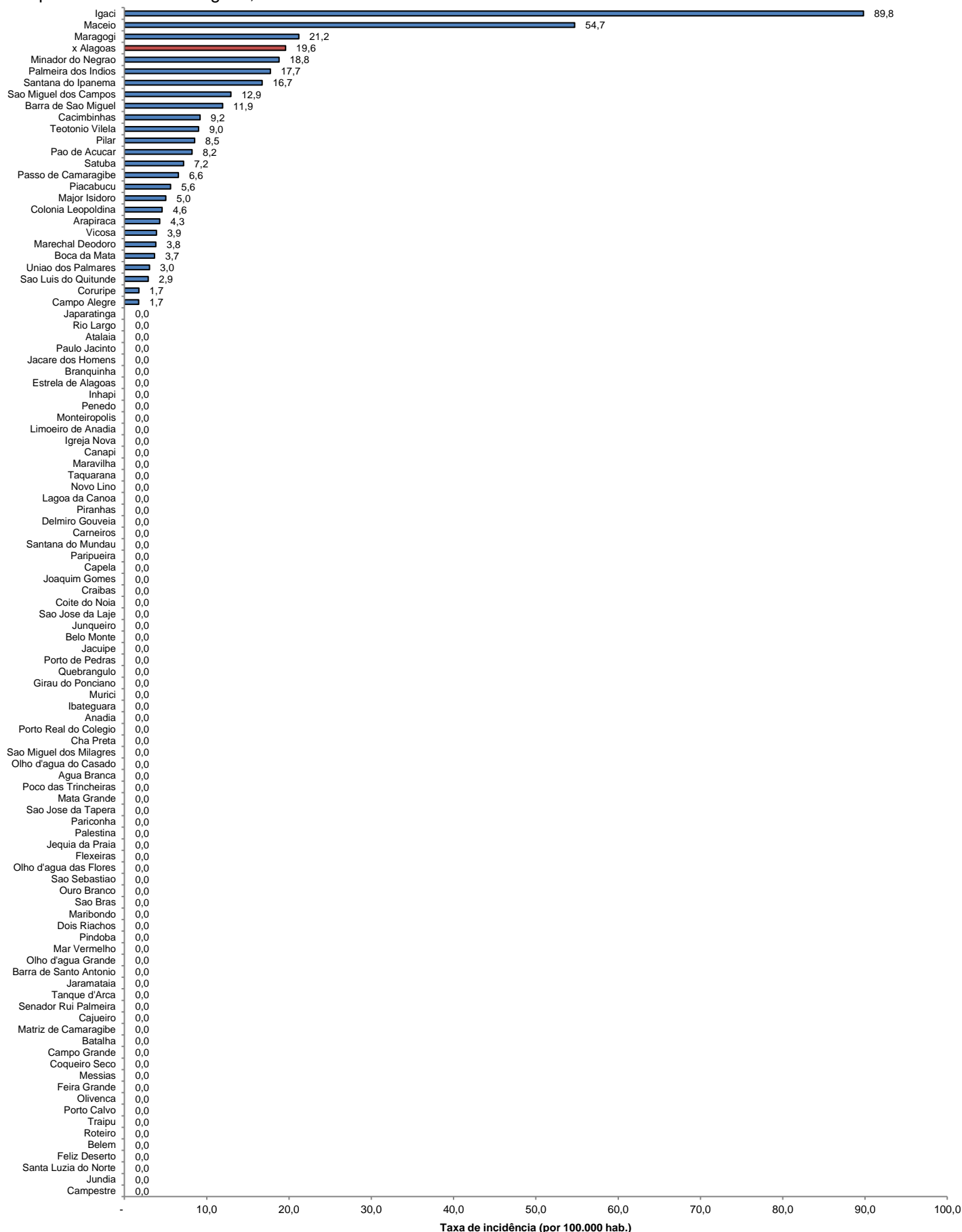
Gráfico 14 – Taxa de incidência (por 100.000 hab.) da COVID-19, nos últimos 28 dias (03 de abril a 30 de abril), segundo município de residência. Alagoas, 2022.

Fonte: CIEVS/AL dados em 01/05/2022. Estimativa TCU/IBGE 2020