

Informe Epidemiológico - Monitoramento da Emergência - COVID-19

24 DE MAIO DE 2022

Nº 809

Tabela 1 – Frequência de casos segundo classificação operacional para COVID-19. Alagoas, 2020 a 2022.

| Casos Notificados | Em investigação* | | Casos Confirmados | | Casos Descartados | | Casos Recuperados | | Óbito/Letalidade | |
|---|------------------|------|-------------------|-------|-------------------|-------|-------------------|----------|------------------|------|
| | Nº | % | Nº | % | Nº | % | Nº | % | Nº | % |
| 817.492 | 890 | 0,1% | 298.834 | 36,6% | 517.768 | 63,3% | 291.503 | 97,5% | 6.936 | 2,3% |
| Casos notificados nas últimas 24 horas | | | | | | | | | | |
| Casos: | | | 49 | | Óbitos: | | | 0 | | |

Fonte: CIEVS/AL dados em 24/05/2022.

* Casos notificados nos últimos 20 dias que estão aguardando encerramento com a classificação final nos sistemas de notificação (e-SUS e SIVEP) por parte dos estabelecimentos notificantes e/ou respectivos municípios. Este Dado não representa número de amostra em análise laboratorial no LACEN, sendo esta informação expressa no gráfico 09.

SÍNDROME GRIPAL (SG)

Figura 1 – Casos confirmados de SG por COVID-19, segundo sexo. Alagoas, 2020 a 2022.

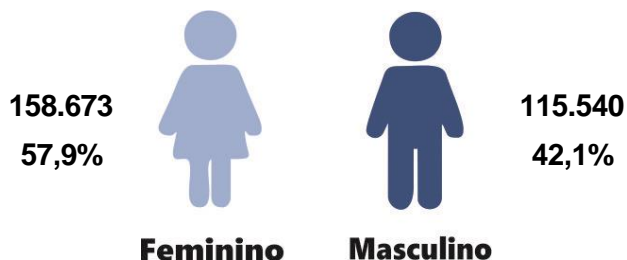

Fonte: CIEVS/AL dados em 24/05/2022.

Gráfico 1 – Frequência de casos confirmados de SG por COVID-19, segundo evolução. Alagoas, 2020 a 2022.

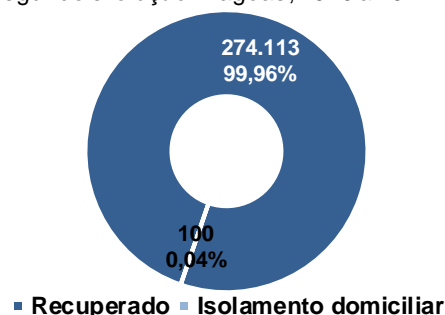

Fonte: CIEVS/AL dados em 24/05/2022.

Gráfico 2 – Casos confirmados de SG por COVID-19, segundo faixa etária. Alagoas, 2020 a 2022.

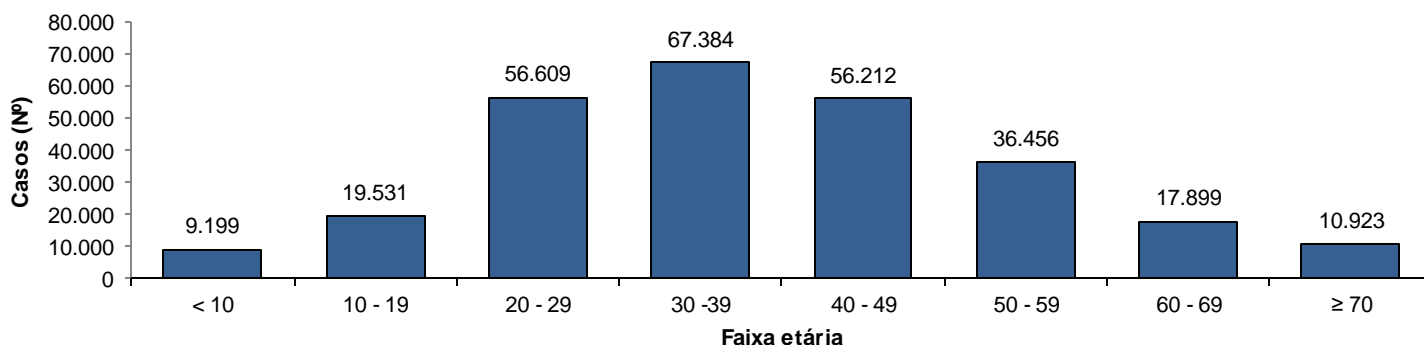

Fonte: CIEVS/AL dados em 24/05/2022.

SÍNDROME RESPIRATÓRIA AGUDA GRAVE (SRAG)

Figura 2 – Casos confirmados de SRAG por COVID-19, segundo sexo. Alagoas, 2020 a 2022.

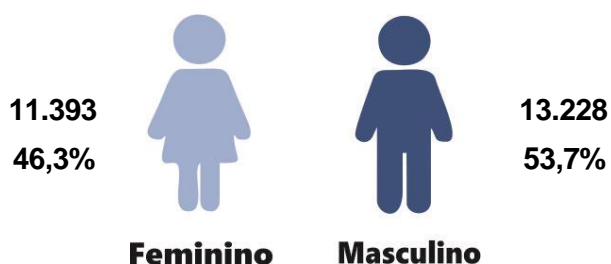

Fonte: CIEVS/AL dados em 24/05/2022.

Gráfico 3 – Frequência de casos confirmados de SRAG por COVID-19, segundo evolução. Alagoas, 2020 a 2022.

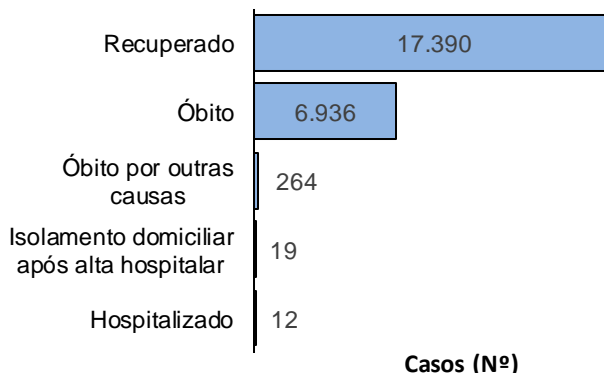

Fonte: CIEVS/AL dados em 24/05/2022.

Casos (Nº)

Gráfico 4 – Frequência da faixa etária dos casos confirmados de SRAG por COVID-19. Alagoas, 2020 a 2022.

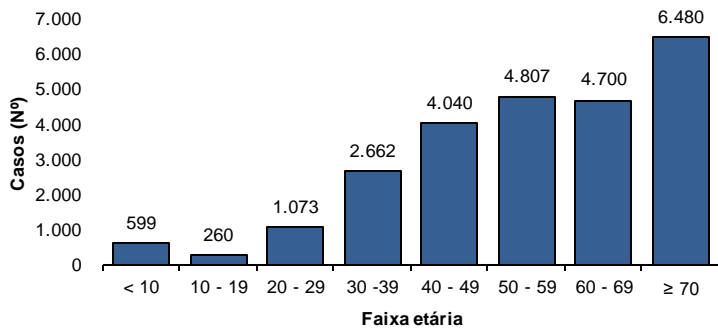

Fonte: CIEVS/AL dados em 24/05/2022.

Gráfico 5 – Frequência de casos confirmados de SRAG por COVID-19, segundo raça/cor. Alagoas, 2020 a 2022.

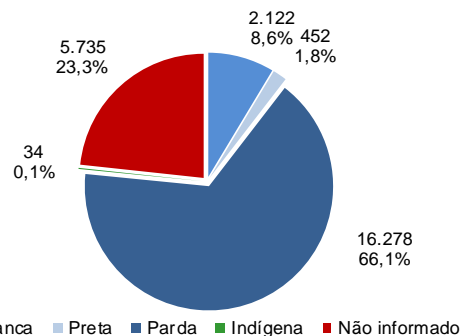

Fonte: CIEVS/AL dados em 24/05/2022.

ÓBITOS CONFIRMADOS

Gráfico 6 – Pirâmide etária dos óbitos confirmados por COVID-19, segundo sexo. Alagoas, 2020 a 2022.

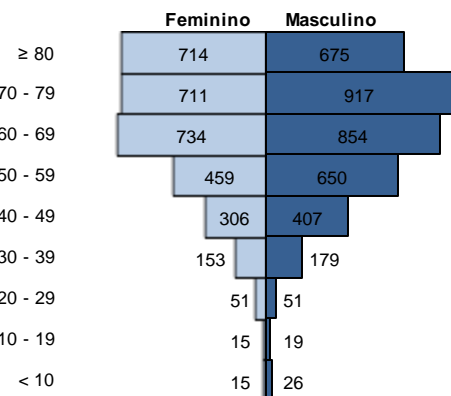

Fonte: CIEVS/AL dados em 24/05/2022.

Gráfico 7 – Frequência de óbitos confirmados por COVID-19, segundo raça/cor. Alagoas, 2020 a 2022.

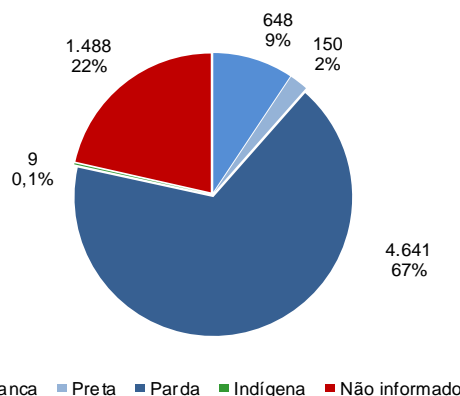

Fonte: CIEVS/AL dados em 24/05/2022.

Gráfico 8 – Frequência dos óbitos confirmados por COVID-19, segundo comorbidade e fator de risco. Alagoas, 2020 a 2022.

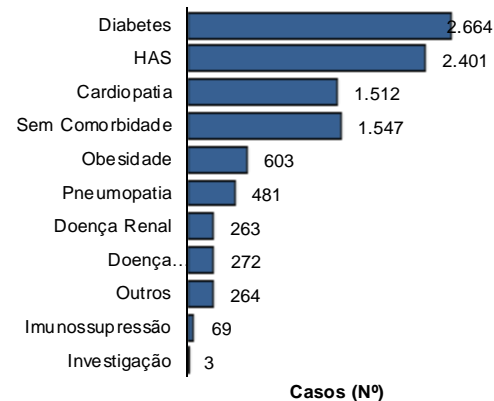

Fonte: CIEVS/AL dados em 24/05/2022.

DIAGNÓSTICO LABORATORIAL

Gráfico 9 – Número de exames recebidos e liberados pelo LACEN/AL, segundo mês de solicitação. Alagoas, 2020 a 2022.

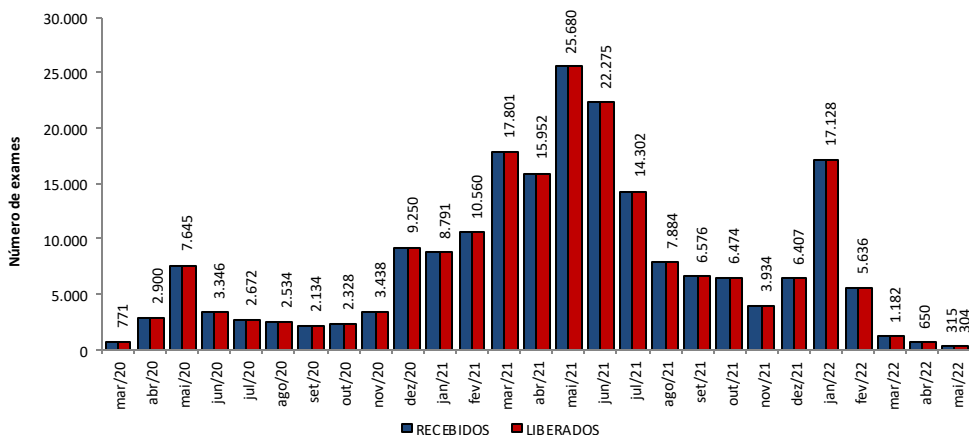

Fonte: LACEN/AL dados em 24/05/2022.

Gráfico 10 – Proporção de resultados confirmados e descartados por diagnóstico laboratorial realizado por RT-PCR, segundo mês de solicitação. Alagoas, 2020 a 2022.

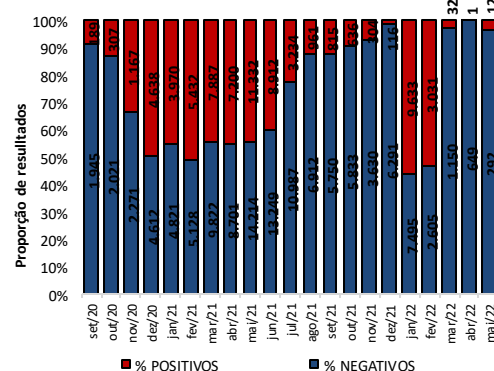

Fonte: LACEN/AL dados em 24/05/2022.

TESTES LABORATORIAIS

QUANTITATIVO GERAL DE TESTES REALIZADOS EM 23/05/2022

| | |
|--------------|----|
| Teste RT-PCR | 13 |
| Confirmados | 1 |
| Descartados | 12 |

ESTOQUE DE TESTES DISPONÍVEIS PARA DIAGNÓSTICO

| | |
|-----------------------------------|--------|
| Kit amplificação RT-PCR (Reações) | 47.239 |
|-----------------------------------|--------|

Fonte: LACEN/AL dados em 24/05/2022.

CRITÉRIOS DE CONFIRMAÇÃO

| CRITÉRIO | Nº | % |
|------------------------|----------------|-------------|
| Laboratorial | 283.068 | 94,7 |
| Teste Rápido | 178.334 | 59,7 |
| RT-PCR | 101.008 | 33,8 |
| Sorologia | 3.510 | 1,2 |
| Não Informado | 216 | 0,1 |
| Clínico | 9.259 | 3,1 |
| Clínico-Epidemiológico | 6.144 | 2,1 |
| Clínico-Imagem | 363 | 0,1 |

Fonte: CIEVS/AL dados em 24/05/2022.

PROFISSIONAIS DA SAÚDE

| | | | | | |
|---------------------------|---------|------------------------------------|-------|---------------------------|------|
| Casos Confirmados (Geral) | 298.834 | Profissionais da Saúde Confirmados | 8.108 | Percentual de Confirmados | 2,7% |
|---------------------------|---------|------------------------------------|-------|---------------------------|------|

Fonte: e-SUS VE dados em 24/05/2022.

EVOLUÇÃO DE CASOS E ÓBITOS POR SEMANA EPIDEMIOLÓGICA

Gráfico 11 – Frequência de casos e óbitos confirmados segundo semana epidemiológica de ocorrência. Alagoas, 2020 a 2022.

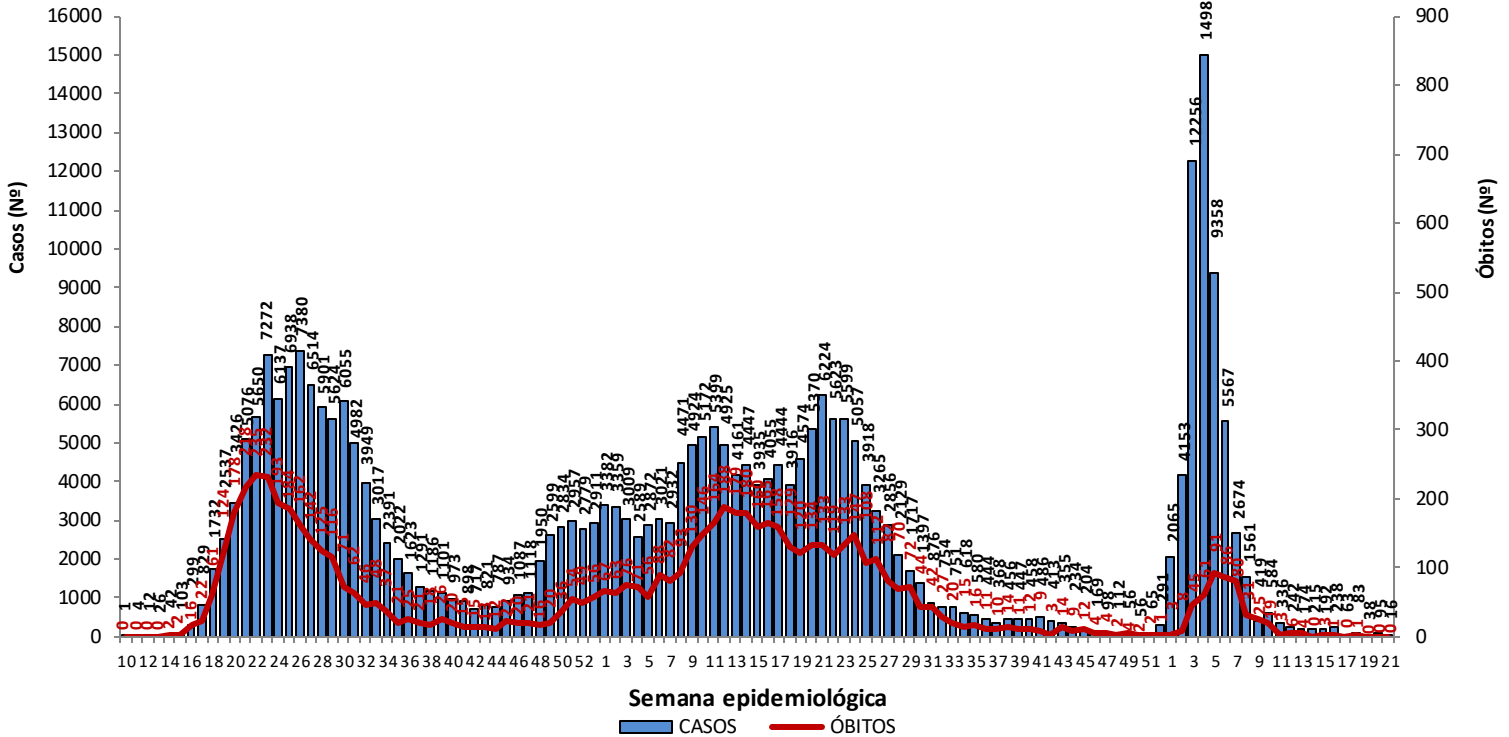

Fonte: CIEVS/AL dados em 24/05/2022.

Gráfico 12 – Frequência de casos por região (metropolitana e demais municípios) segundo semana epidemiológica de ocorrência. Alagoas, 2020 a 2022.

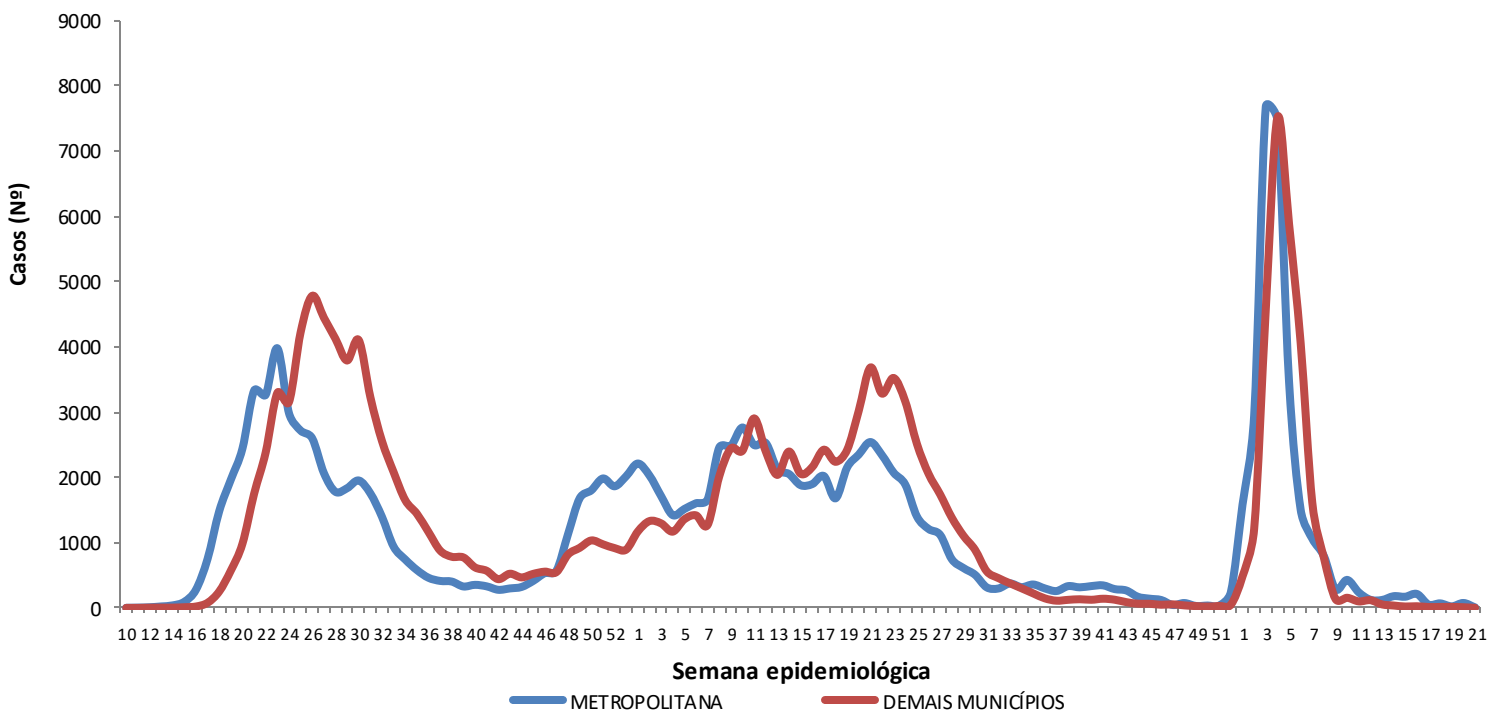

Região Metropolitana de Maceió – Barra de Santo Antônio, Barra de São Miguel, Coqueiro Seco, Maceió, Marechal Deodoro, Messias, Murici, Paripueira, Pilar, Rio Largo, Santa Luzia do Norte e Satuba.

Fonte: CIEVS/AL dados em 24/05/2022.

DISTRIBUIÇÃO ESPACIAL

Figura 3 – Taxa de incidência acumulada (por 100.000 hab.) dos casos confirmados da COVID-19, segundo município de residência. Alagoas, 2020 a 2022.



Figura 4 – Taxa de incidência (por 100.000 hab.) dos casos confirmados da COVID-19, nos últimos 28 dias (26 de abril a 23 de maio), segundo município de residência. Alagoas, 2022.



Figura 5 – Taxa de mortalidade acumulada (por 100.000 hab.) dos casos confirmados da COVID-19, segundo município de residência. Alagoas, 2020 a 2022.

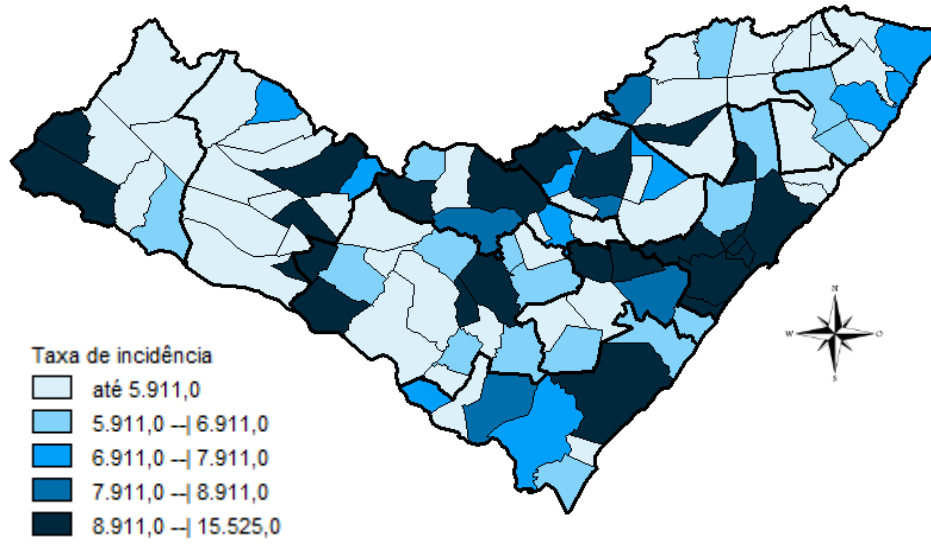

DISTRIBUIÇÃO ESPACIAL

Tabela 2 – Frequência de casos e óbitos confirmados de COVID-19, e casos em investigação segundo município de residência. Alagoas, 2020 a 2022.

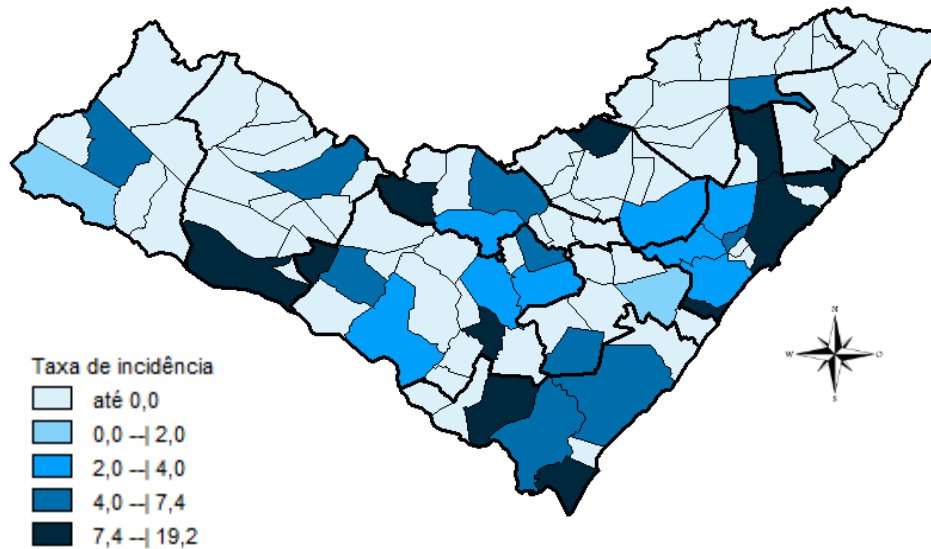
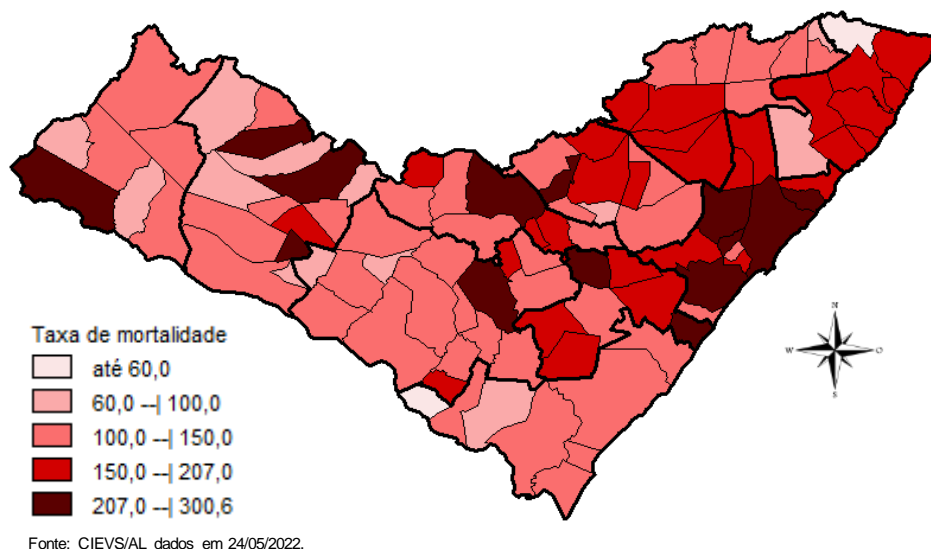
| MUNICÍPIO DE RESIDÊNCIA | CASOS | ÓBITOS | INVESTIGAÇÃO* | MUNICÍPIO DE RESIDÊNCIA | CASOS | ÓBITOS | INVESTIGAÇÃO* |
|-------------------------|---------|--------|---------------|-------------------------|----------------|--------------|---------------|
| Água Branca | 892 | 30 | 0 | Mata Grande | 849 | 27 | 21 |
| Anadia | 1.698 | 37 | 4 | Matriz do Camaragibe | 1.674 | 45 | 1 |
| Arapiraca | 35.800 | 562 | 13 | Messias | 1.813 | 29 | 1 |
| Atalaia | 1.869 | 58 | 0 | Minador do Negrão | 361 | 10 | 0 |
| Barra de Santo Antônio | 605 | 33 | 1 | Monteirópolis | 294 | 15 | 0 |
| Barra de São Miguel | 928 | 10 | 0 | Murici | 1.193 | 54 | 4 |
| Batalha | 1.262 | 23 | 0 | Novo Lino | 369 | 14 | 0 |
| Belém | 210 | 8 | 0 | Olho d'Água das Flores | 1.968 | 42 | 2 |
| Belo Monte | 600 | 9 | 0 | Olho d'Água do Casado | 200 | 6 | 0 |
| Boca da Mata | 2.541 | 50 | 1 | Olho d'Água Grande | 245 | 9 | 0 |
| Branquinha | 1.094 | 16 | 0 | Oliveira | 560 | 17 | 0 |
| Cacimbinhas | 1.027 | 13 | 2 | Ouro Branco | 855 | 12 | 0 |
| Cajueiro | 827 | 34 | 2 | Palestina | 537 | 4 | 0 |
| Campestre | 287 | 6 | 0 | Palmeira dos Índios | 6.689 | 176 | 53 |
| Campo Alegre | 3.217 | 84 | 113 | Pão de Açúcar | 1.361 | 33 | 2 |
| Campo Grande | 622 | 11 | 0 | Pariconha | 966 | 10 | 2 |
| Canapi | 702 | 13 | 2 | Paripueira | 520 | 28 | 0 |
| Capela | 1.323 | 20 | 0 | Passo de Camaragibe | 922 | 24 | 1 |
| Carneiros | 445 | 11 | 0 | Paulo Jacinto | 528 | 16 | 0 |
| Chã Preta | 449 | 12 | 0 | Penedo | 4.892 | 93 | 31 |
| Coité do Noia | 638 | 22 | 0 | Piaçabuçu | 1.111 | 24 | 13 |
| Colônia Leopoldina | 479 | 23 | 0 | Pilar | 4.867 | 67 | 1 |
| Coqueiro Seco | 582 | 9 | 0 | Pindoba | 231 | 2 | 0 |
| Coruripe | 5.290 | 66 | 0 | Piranhas | 1.668 | 28 | 0 |
| Craíbas | 1.438 | 35 | 0 | Poço das Trincheiras | 673 | 12 | 0 |
| Delmiro Gouveia | 5.524 | 146 | 0 | Porto Calvo | 1.268 | 49 | 0 |
| Dois Riachos | 784 | 9 | 0 | Porto de Pedras | 565 | 15 | 0 |
| Estrela de Alagoas | 773 | 19 | 3 | Porto Real do Colégio | 652 | 23 | 1 |
| Feira Grande | 909 | 23 | 1 | Quebrangulo | 1.350 | 15 | 1 |
| Feliz Deserto | 176 | 5 | 0 | Rio Largo | 4.569 | 193 | 6 |
| Flexeiras | 806 | 20 | 1 | Roteiro | 449 | 14 | 0 |
| Girau do Ponciano | 2.108 | 52 | 1 | Santa Luzia do Norte | 745 | 10 | 2 |
| Ibateguara | 959 | 22 | 0 | Santana do Ipanema | 5.952 | 110 | 10 |
| Igaci | 2.135 | 36 | 1 | Santana do Mundaú | 910 | 19 | 0 |
| Igreja Nova | 2.022 | 22 | 7 | São Brás | 486 | 4 | 0 |
| Inhapi | 737 | 19 | 1 | São José da Laje | 1.353 | 33 | 0 |
| Jacaré dos Homens | 556 | 5 | 0 | São José da Tapera | 1.449 | 44 | 1 |
| Jacuípe | 318 | 4 | 1 | São Luís do Quitunde | 1.600 | 27 | 0 |
| Japaratinga | 629 | 16 | 0 | São Miguel dos Campos | 5.257 | 109 | 5 |
| Jaramataia | 218 | 4 | 0 | São Miguel dos Milagres | 380 | 16 | 0 |
| Jequiá da Praia | 791 | 13 | 2 | São Sebastião | 2.079 | 39 | 0 |
| Joaquim Gomes | 824 | 27 | 0 | Satuba | 1.471 | 41 | 3 |
| Jundiá | 194 | 5 | 0 | Senador Rui Palmeira | 427 | 13 | 0 |
| Junqueiro | 1.240 | 50 | 8 | Tanque d'Arca | 479 | 12 | 1 |
| Lagoa da Canoa | 1.792 | 25 | 0 | Taquarana | 917 | 27 | 1 |
| Limoeiro de Anadia | 1.872 | 35 | 2 | Teotônio Vilela | 2.966 | 73 | 4 |
| Maceió | 117.734 | 3.082 | 535 | Traipu | 776 | 29 | 0 |
| Major Isidoro | 1.171 | 24 | 0 | União Dos Palmares | 3.880 | 101 | 0 |
| Mar Vermelho | 175 | 4 | 0 | Viçosa | 2.463 | 41 | 0 |
| Maragogi | 2.429 | 53 | 2 | Total | 298.834 | 6.936 | 879 |
| Maravilha | 495 | 20 | 0 | | | | |
| Marechal Deodoro | 8.135 | 129 | 9 | | | | |
| Maribondo | 714 | 18 | 0 | | | | |

Fonte: CIEVS/AL dados em 24/05/2022.

* Casos notificados nos últimos 20 dias que estão aguardando encerramento com a classificação final nos sistemas de notificação (e-SUS e SIVEP) por parte dos estabelecimentos notificantes e/ou respectivos municípios.

TAXA DE INCIDÊNCIA

Gráfico 13 – Taxa de incidência (por 100.000 hab.) da COVID-19, segundo município de residência. Alagoas, 2020 a 2022.

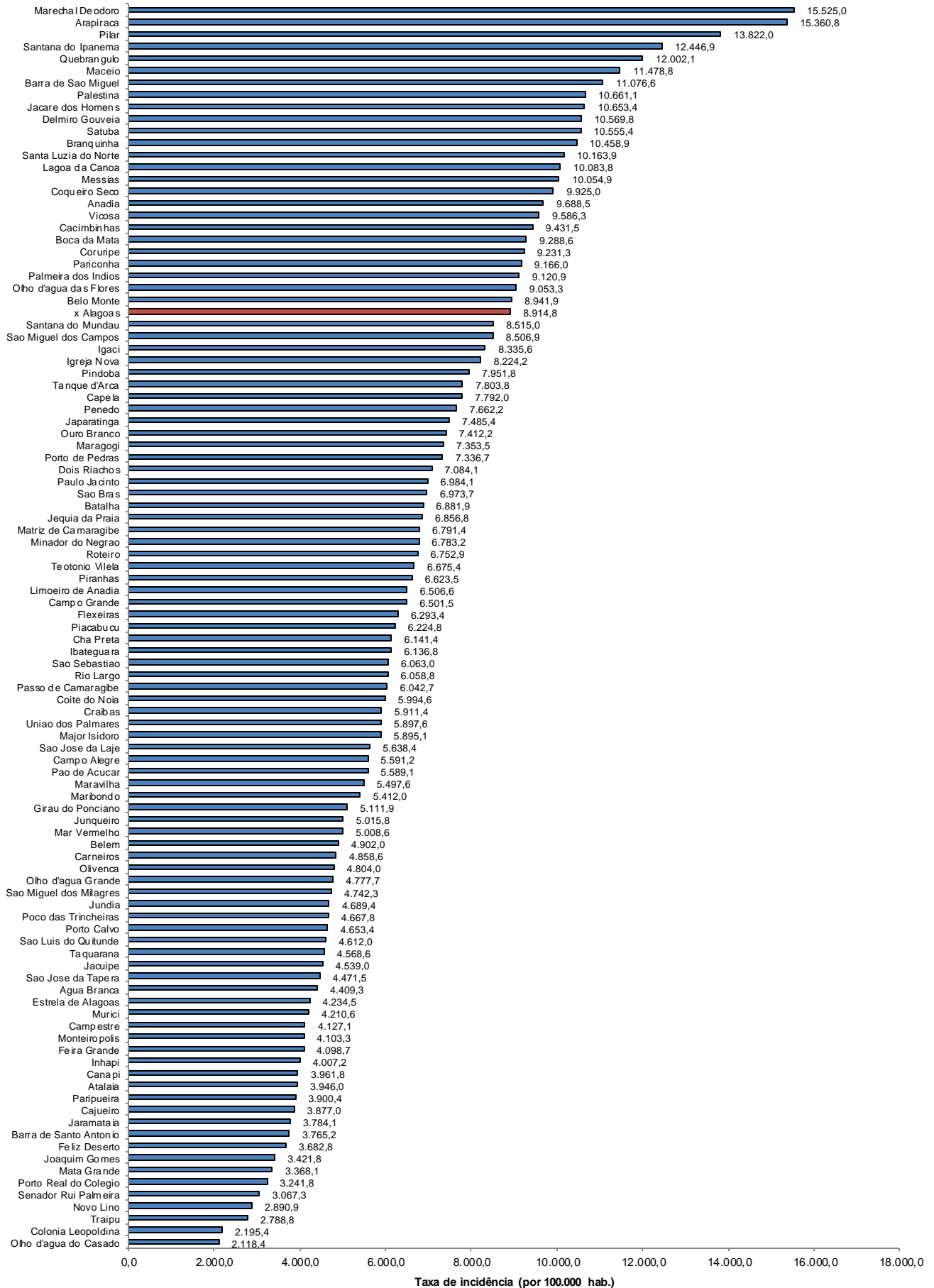

Fonte: CIEVS/AL dados em 24/05/2022. Estimativa TCU/IBGE 2020

TAXA DE INCIDÊNCIA

Gráfico 14 – Taxa de incidência (por 100.000 hab.) da COVID-19, nos últimos 28 dias (26 de abril a 23 de maio), segundo município de residência. Alagoas, 2022.

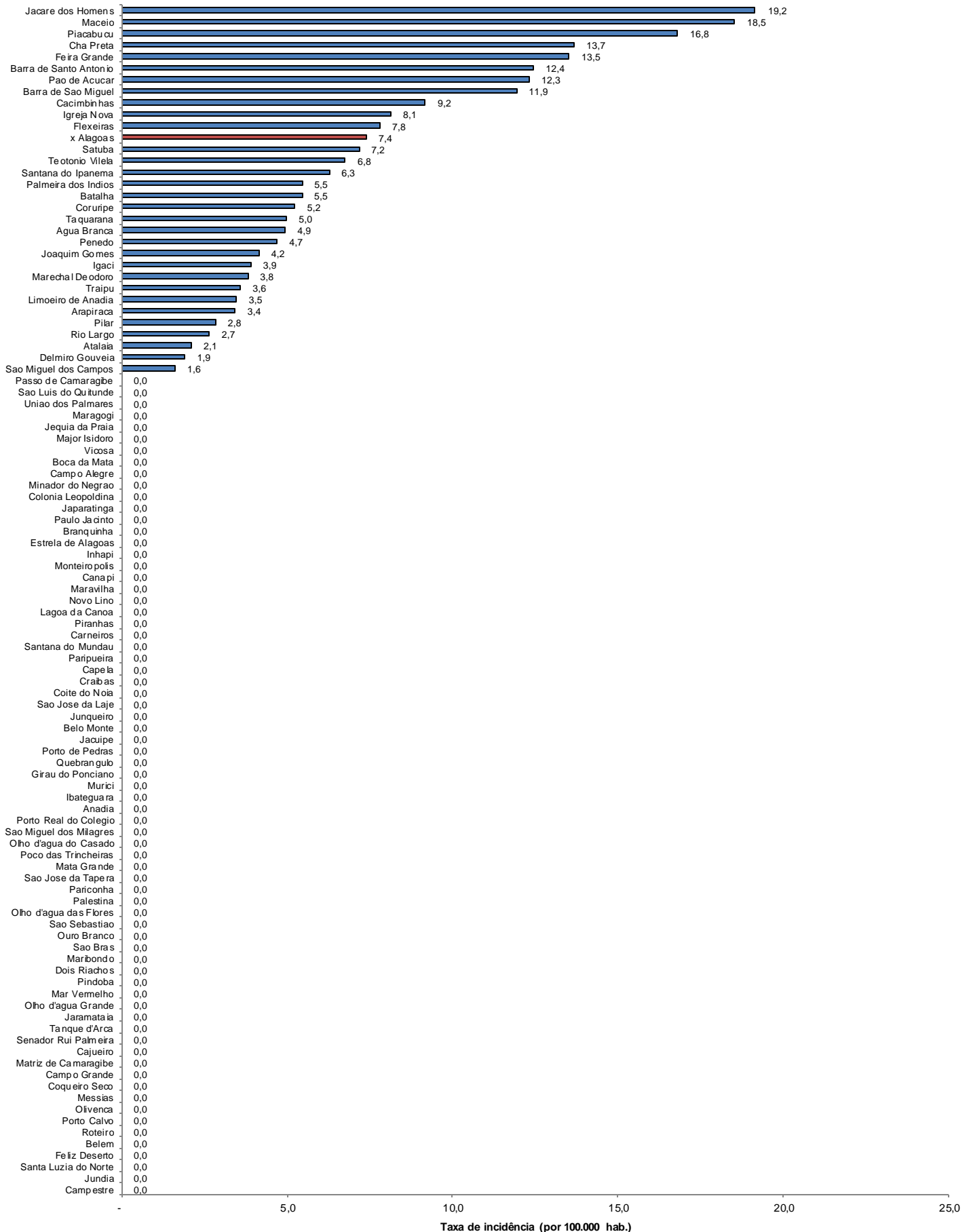

Fonte: CIEVS/AL dados em 24/05/2022. Estimativa TCU/IBGE 2020