

Informe Epidemiológico - Monitoramento da Emergência - COVID-19

03 DE JUNHO DE 2022

Nº 819

Tabela 1 – Frequência de casos segundo classificação operacional para COVID-19. Alagoas, 2020 a 2022.

Casos Notificados	Em investigação*		Casos Confirmados		Casos Descartados		Casos Recuperados		Óbito/Letalidade	
	Nº	%	Nº	%	Nº	%	Nº	%	Nº	%
822.457	1.223	0,1%	299.429	36,4%	521.805	63,4%	291.906	97,5%	6.936	2,3%
Casos notificados nas últimas 24 horas										
Casos:			31		Óbitos:			0		

Fonte: CIEVS/AL dados em 03/06/2022.

* Casos notificados nos últimos 20 dias que estão aguardando encerramento com a classificação final nos sistemas de notificação (e-SUS e SIVEP) por parte dos estabelecimentos notificantes e/ou respectivos municípios. Este Dado não representa número de amostra em análise laboratorial no LACEN, sendo esta informação expressa no gráfico 09.

SÍNDROME GRIPAL (SG)

Figura 1 – Casos confirmados de SG por COVID-19, segundo sexo. Alagoas, 2020 a 2022.

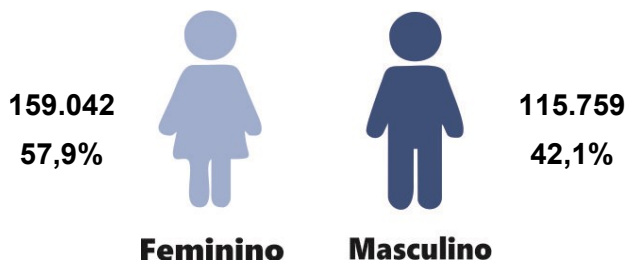

Fonte: CIEVS/AL dados em 03/06/2022.

Gráfico 1 – Frequência de casos confirmados de SG por COVID-19, segundo evolução. Alagoas, 2020 a 2022.

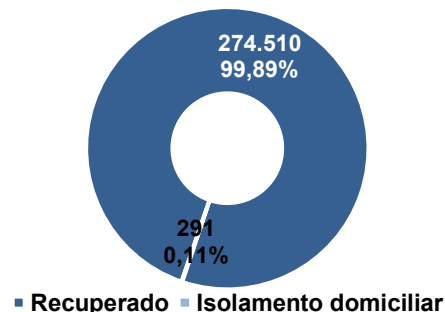

Fonte: CIEVS/AL dados em 03/06/2022.

Gráfico 2 – Casos confirmados de SG por COVID-19, segundo faixa etária. Alagoas, 2020 a 2022.

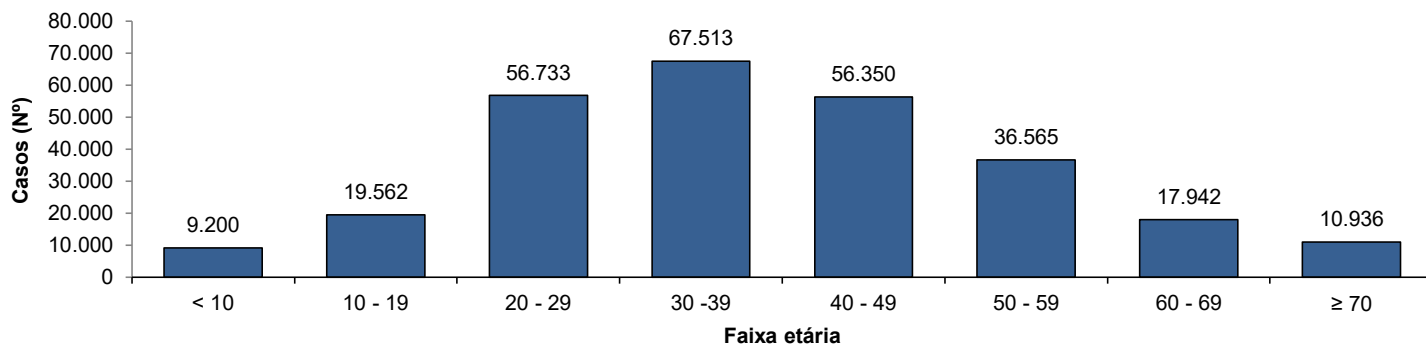

Fonte: CIEVS/AL dados em 03/06/2022.

SÍNDROME RESPIRATÓRIA AGUDA GRAVE (SRAG)

Figura 2 – Casos confirmados de SRAG por COVID-19, segundo sexo. Alagoas, 2020 a 2022.

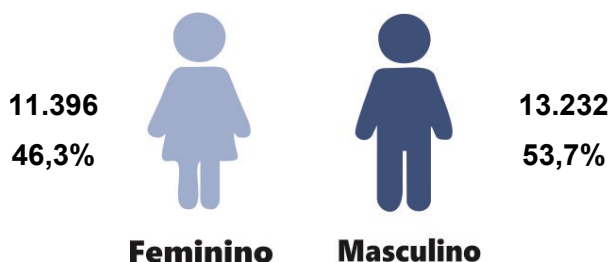

Fonte: CIEVS/AL dados em 03/06/2022.

Gráfico 3 – Frequência de casos confirmados de SRAG por COVID-19, segundo evolução. Alagoas, 2020 a 2022.

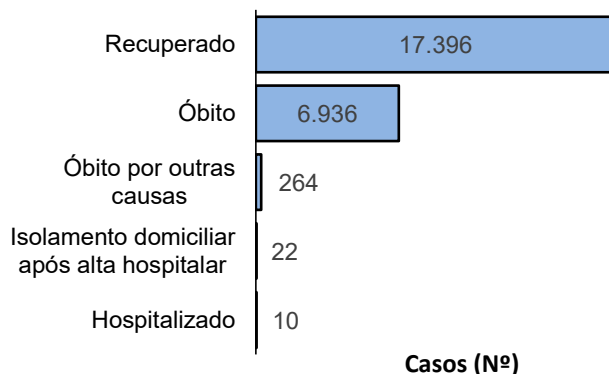

Fonte: CIEVS/AL dados em 03/06/2022.

Gráfico 4 – Frequência da faixa etária dos casos confirmados de SRAG por COVID-19. Alagoas, 2020 a 2022.

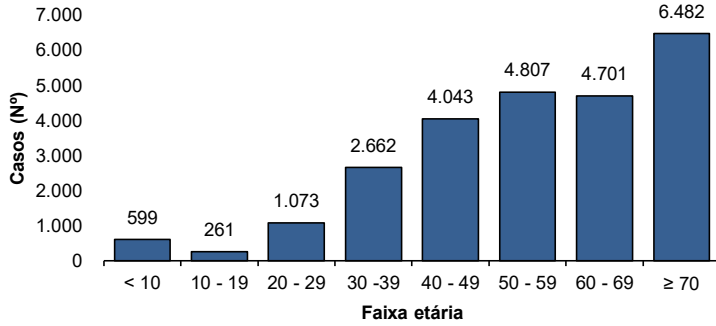

Fonte: CIEVS/AL dados em 03/06/2022.

Gráfico 5 – Frequência de casos confirmados de SRAG por COVID-19, segundo raça/cor. Alagoas, 2020 a 2022.

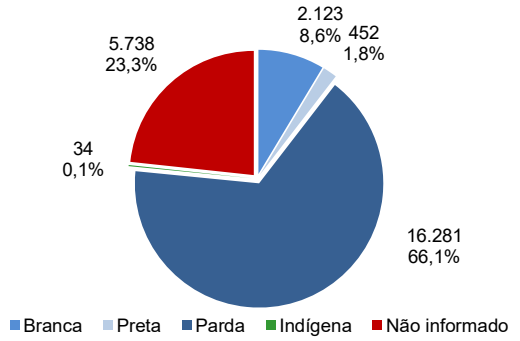

Fonte: CIEVS/AL dados em 03/06/2022.

ÓBITOS CONFIRMADOS

Gráfico 6 – Pirâmide etária dos óbitos confirmados por COVID-19, segundo sexo. Alagoas, 2020 a 2022.

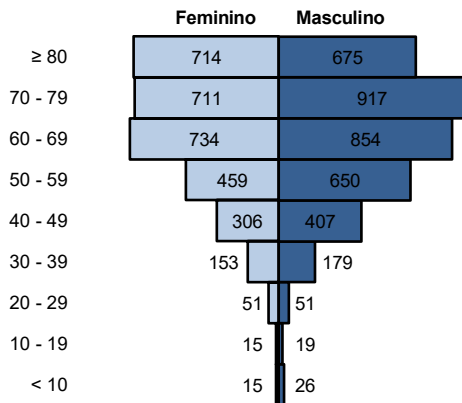

Fonte: CIEVS/AL dados em 03/06/2022.

Gráfico 7 – Frequência de óbitos confirmados por COVID-19, segundo raça/cor. Alagoas, 2020 a 2022.

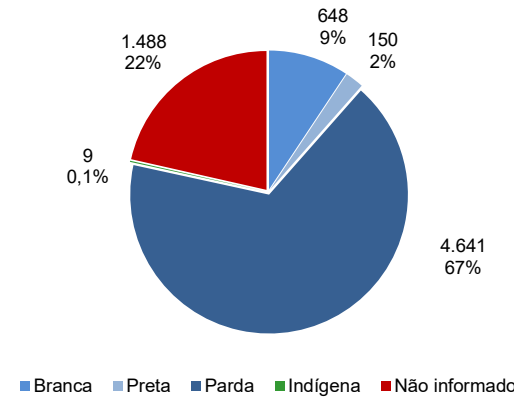

Fonte: CIEVS/AL dados em 03/06/2022.

Gráfico 8 – Frequência dos óbitos confirmados por COVID-19, segundo comorbidade e fator de risco. Alagoas, 2020 a 2022.

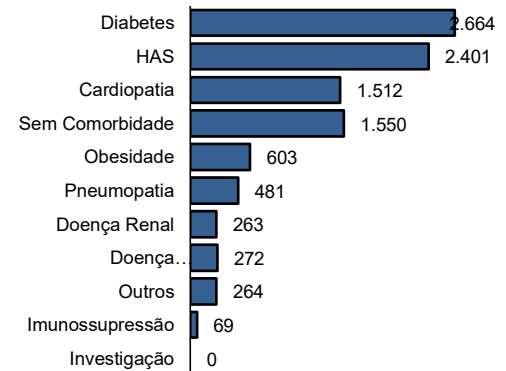

Fonte: CIEVS/AL dados em 03/06/2022.

DIAGNÓSTICO LABORATORIAL

Gráfico 9 – Número de exames recebidos e liberados pelo LACEN/AL, segundo mês de solicitação. Alagoas, 2020 a 2022.

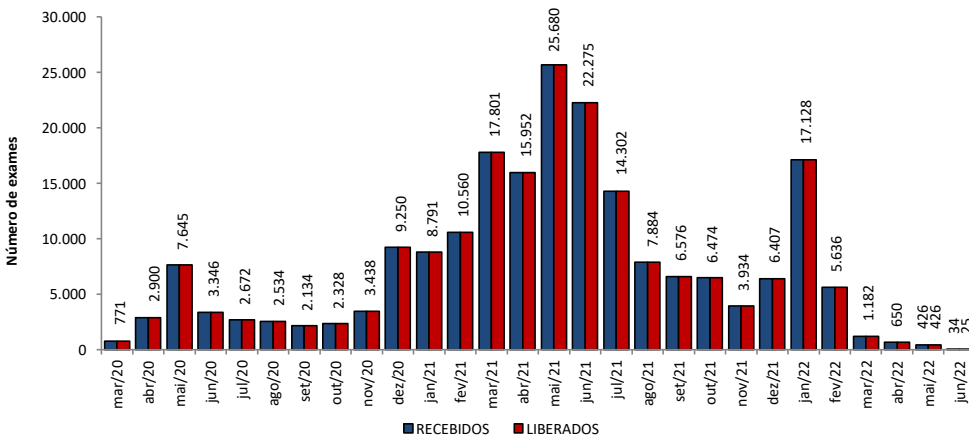

Fonte: LACEN/AL dados em 03/06/2022.

Gráfico 10 – Proporção de resultados confirmados e descartados por diagnóstico laboratorial realizado por RT-PCR, segundo mês de solicitação. Alagoas, 2020 a 2022.

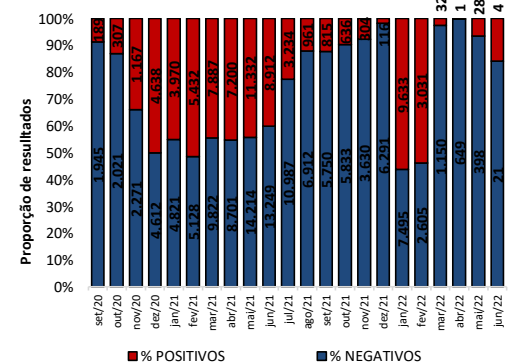

Fonte: LACEN/AL dados em 03/06/2022.

TESTES LABORATORIAIS

QUANTITATIVO GERAL DE TESTES REALIZADOS EM 02/06/2022

Teste RT-PCR	28
Confirmados	4
Descartados	24

ESTOQUE DE TESTES DISPONÍVEIS PARA DIAGNÓSTICO

Kit amplificação RT-PCR (Reações)	47.092
--	---------------

Fonte: LACEN/AL dados em 03/06/2022.

CRITÉRIOS DE CONFIRMAÇÃO

CRITÉRIO	Nº	%
Laboratorial	283.630	94,7
Teste Rápido	178.870	59,7
RT-PCR	101.092	33,8
Sorologia	3.517	1,2
Não Informado	151	0,1
Clínico	9.278	3,1
Clínico-Epidemiológico	6.157	2,1
Clínico-Imagem	364	0,1

Fonte: CIEVS/AL dados em 03/06/2022.

PROFISSIONAIS DA SAÚDE

Casos Confirmados (Geral)	299.429	Profissionais da Saúde Confirmados	8.108	Percentual de Confirmados	2,7%
---------------------------	---------	------------------------------------	-------	---------------------------	------

Fonte: e-SUS VE dados em 03/06/2022.

EVOLUÇÃO DE CASOS E ÓBITOS POR SEMANA EPIDEMIOLÓGICA

Gráfico 11 – Frequência de casos e óbitos confirmados segundo semana epidemiológica de ocorrência. Alagoas, 2020 a 2022.



Gráfico 12 – Frequência de casos por região (metropolitana e demais municípios) segundo semana epidemiológica de ocorrência. Alagoas, 2020 a 2022.



Região Metropolitana de Maceió – Barra de Santo Antônio, Barra de São Miguel, Coqueiro Seco, Maceió, Marechal Deodoro, Messias, Murici, Paripueira, Pilar, Rio Largo, Santa Luzia do Norte e Satuba.

DISTRIBUIÇÃO ESPACIAL

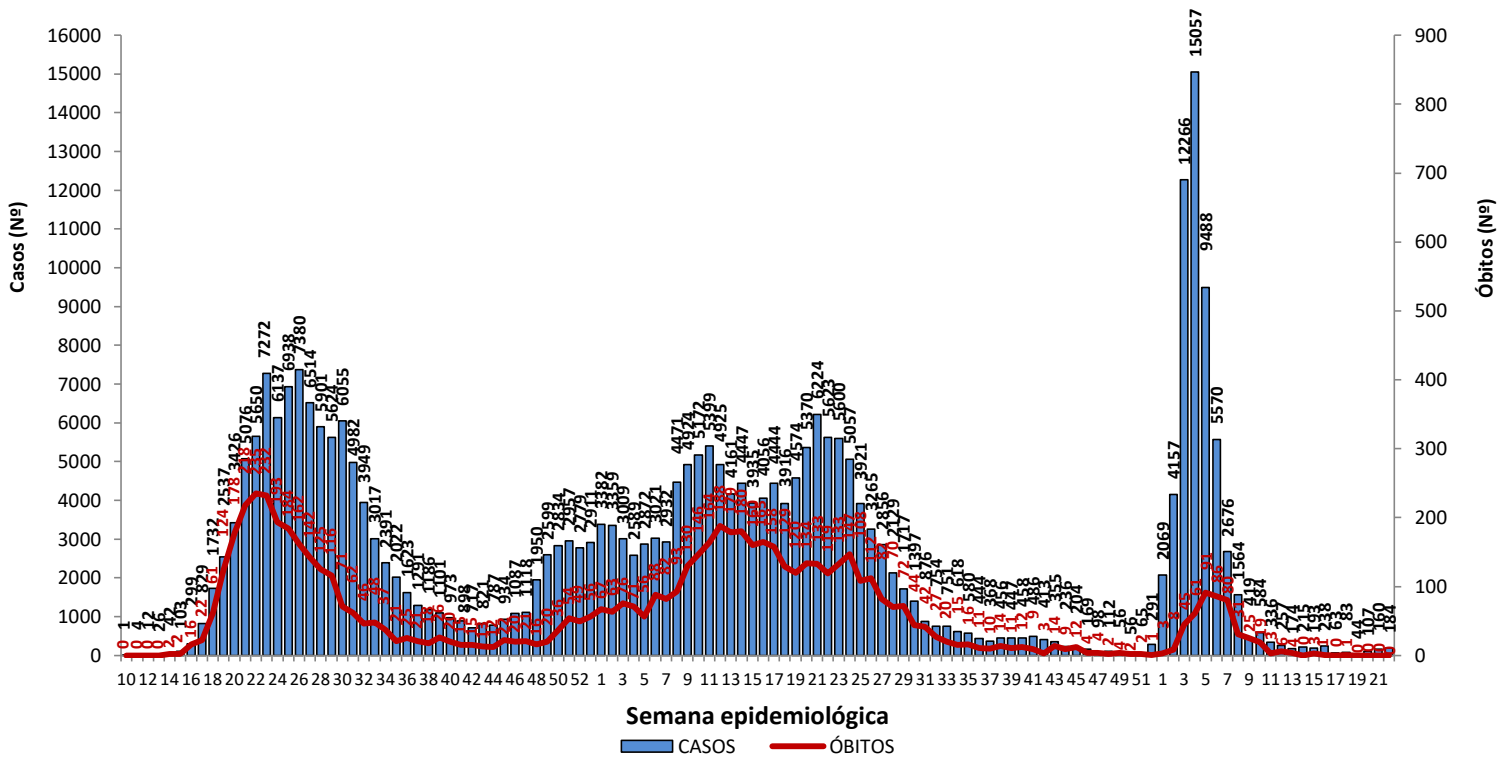
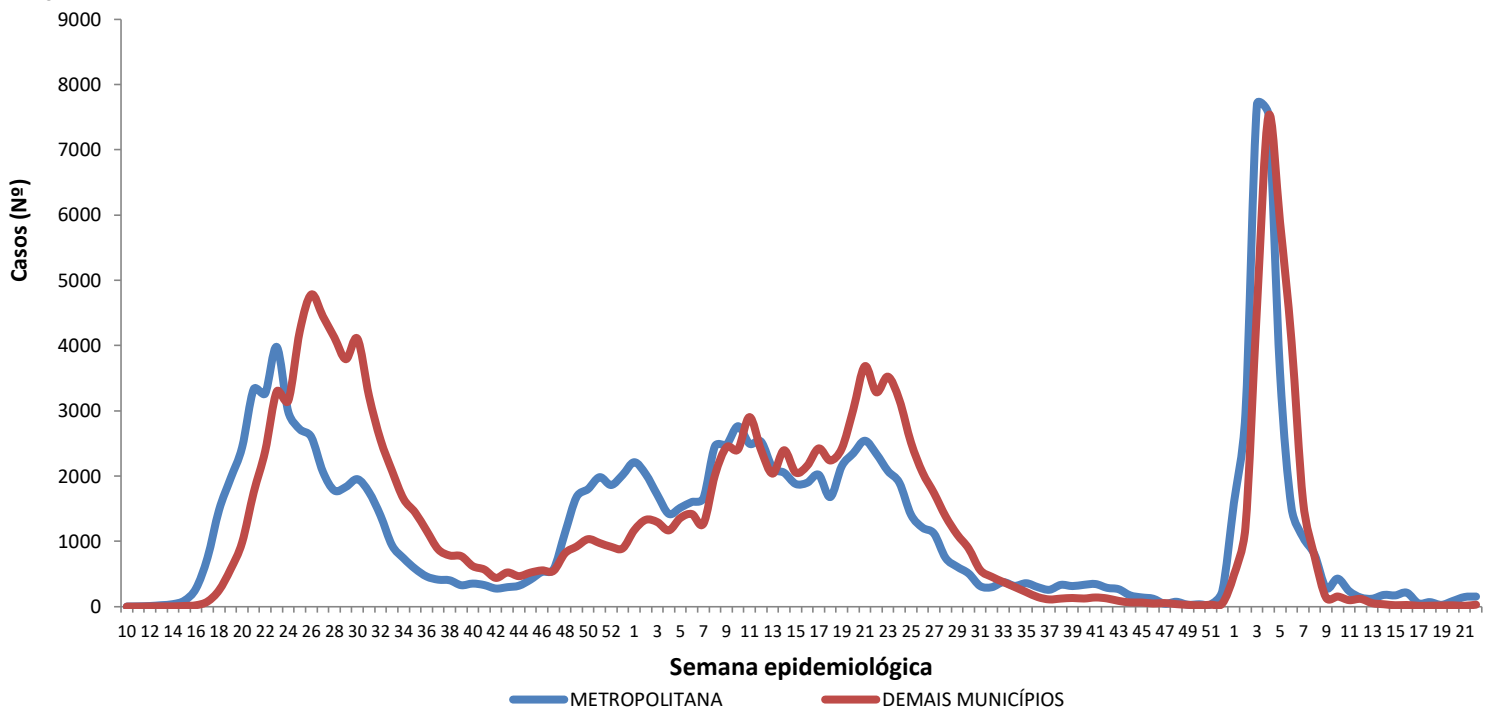
Figura 3 – Taxa de incidência acumulada (por 100.000 hab.) dos casos confirmados da COVID-19, segundo município de residência. Alagoas, 2020 a 2022.



Figura 4 – Taxa de incidência (por 100.000 hab.) dos casos confirmados da COVID-19, nos últimos 28 dias (06 de maio a 02 de junho), segundo município de residência. Alagoas, 2022.



Figura 5 – Taxa de mortalidade acumulada (por 100.000 hab.) dos casos confirmados da COVID-19, segundo município de residência. Alagoas, 2020 a 2022.

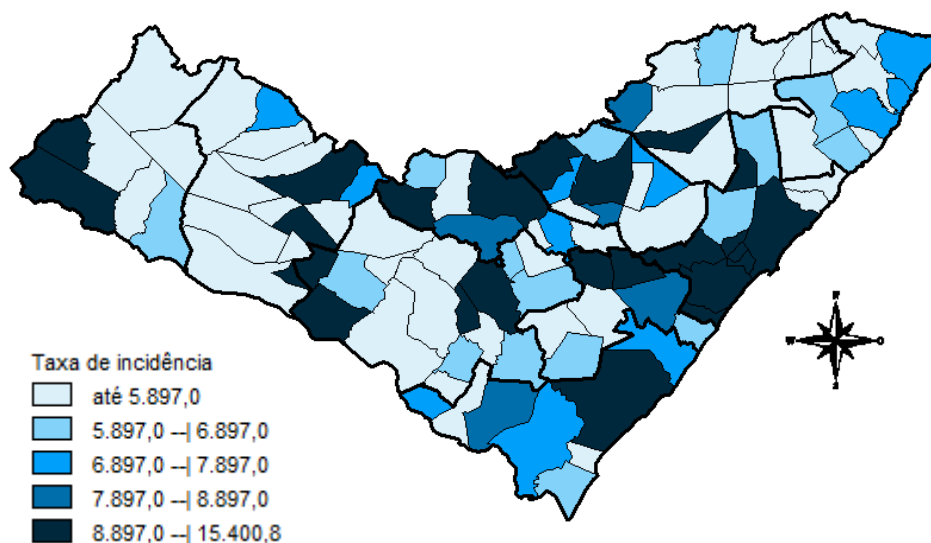

DISTRIBUIÇÃO ESPACIAL

Tabela 2 – Frequência de casos e óbitos confirmados de COVID-19, e casos em investigação segundo município de residência. Alagoas, 2020 a 2022.

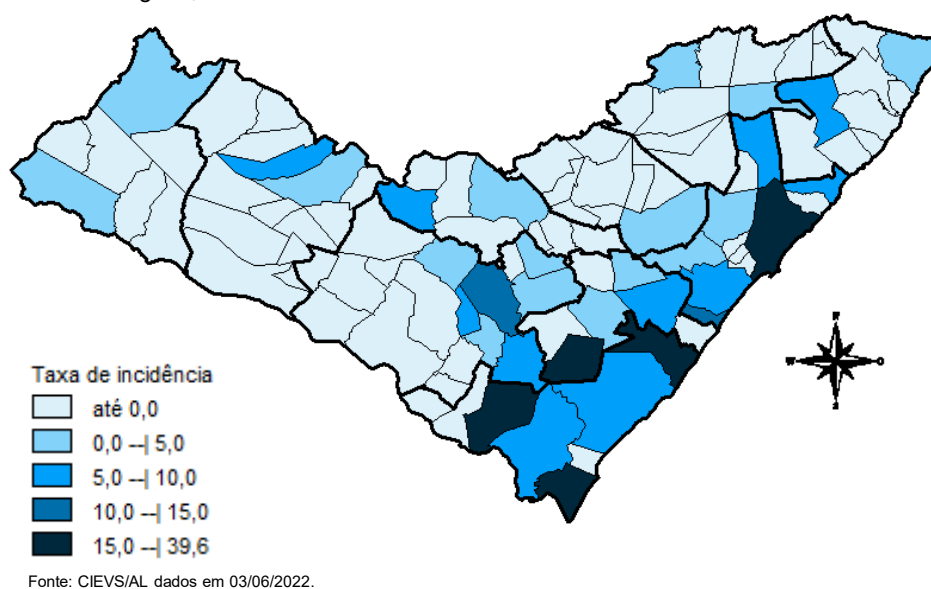
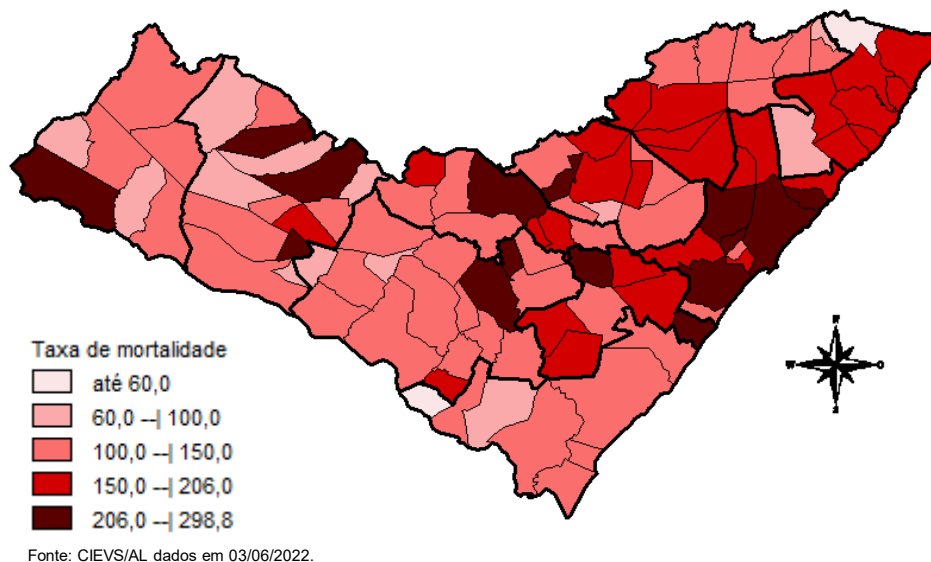
MUNICÍPIO DE RESIDÊNCIA	CASOS	ÓBITOS	INVESTIGAÇÃO*	MUNICÍPIO DE RESIDÊNCIA	CASOS	ÓBITOS	INVESTIGAÇÃO*
Água Branca	892	30	1	Mata Grande	850	27	9
Anadia	1.698	37	6	Matriz do Camaragibe	1.675	45	1
Arapiraca	35.822	562	36	Messias	1.813	29	0
Atalaia	1.870	58	0	Minador do Negrão	361	10	2
Barra de Santo Antônio	607	33	1	Monteirópolis	294	15	0
Barra de São Miguel	928	10	1	Murici	1.193	54	2
Batalha	1.262	23	0	Novo Lino	369	14	0
Belém	211	8	0	Olho d'Água das Flores	1.968	42	1
Belo Monte	600	9	1	Olho d'Água do Casado	200	6	0
Boca da Mata	2.543	50	2	Olho d'Água Grande	245	9	0
Branquinha	1.094	16	1	Olivença	562	17	1
Cacimbinhas	1.027	13	0	Ouro Branco	855	12	3
Cajueiro	827	34	0	Palestina	537	4	3
Campestre	287	6	0	Palmeira dos Índios	6.691	176	87
Campo Alegre	3.218	84	251	Pão de Açúcar	1.362	33	59
Campo Grande	622	11	0	Pariconha	966	10	0
Canapi	702	13	3	Paripueira	520	28	0
Capela	1.323	20	0	Passo de Camaragibe	922	24	0
Carneiros	445	11	1	Paulo Jacinto	528	16	0
Chã Preta	449	12	0	Penedo	4.896	93	10
Coité do Noia	639	22	8	Piaçabuçu	1.112	24	17
Colônia Leopoldina	480	23	1	Pilar	4.871	67	1
Coqueiro Seco	582	9	0	Pindoba	231	2	0
Coruripe	5.291	66	1	Piranhas	1.668	28	0
Craíbas	1.438	35	1	Poço das Trincheiras	674	12	2
Delmiro Gouveia	5.525	146	1	Porto Calvo	1.268	49	6
Dois Riachos	784	9	2	Porto de Pedras	565	15	3
Estrela de Alagoas	773	19	3	Porto Real do Colégio	652	23	0
Feira Grande	909	23	7	Quebrangulo	1.350	15	0
Feliz Deserto	176	5	2	Rio Largo	4.571	193	13
Flexeiras	807	20	0	Roteiro	449	14	0
Girau do Ponciano	2.108	52	0	Santa Luzia do Norte	745	10	0
Ibateguara	960	22	0	Santana do Ipanema	5.954	110	22
Igaci	2.135	36	8	Santana do Mundaú	910	19	0
Igreja Nova	2.024	22	2	São Brás	486	4	0
Inhapi	737	19	0	São José da Laje	1.354	33	1
Jacaré dos Homens	556	5	0	São José da Tapera	1.449	44	1
Jacuípe	318	4	0	São Luís do Quitunde	1.600	27	0
Japaratinga	629	16	0	São Miguel dos Campos	5.261	109	13
Jaramataia	218	4	0	São Miguel dos Milagres	380	16	0
Jequiá da Praia	794	13	5	São Sebastião	2.081	39	0
Joaquim Gomes	824	27	59	Satuba	1.472	41	2
Jundiá	194	5	0	Senador Rui Palmeira	427	13	0
Junqueiro	1.240	50	3	Tanque d'Arca	479	12	0
Lagoa da Canoa	1.793	25	1	Taquarana	917	27	0
Limoeiro de Anadia	1.873	35	2	Teotônio Vilela	2.972	73	15
Maceió	118.246	3.082	498	Traipu	777	29	2
Major Isidoro	1.171	24	0	União Dos Palmares	3.880	101	24
Mar Vermelho	175	4	0	Viçosa	2.463	41	1
Maragogi	2.430	53	3	Total	299.429	6.936	1.223
Maravilha	495	20	1				
Marechal Deodoro	8.139	129	8				
Maribondo	714	18	2				

Fonte: CIEVS/AL dados em 03/06/2022.

* Casos notificados nos últimos 20 dias que estão aguardando encerramento com a classificação final nos sistemas de notificação (e-SUS e SIVEP) por parte dos estabelecimentos notificantes e/ou respectivos municípios.

TAXA DE INCIDÊNCIA

Gráfico 13 – Taxa de incidência (por 100.000 hab.) da COVID-19, segundo município de residência. Alagoas, 2020 a 2022.

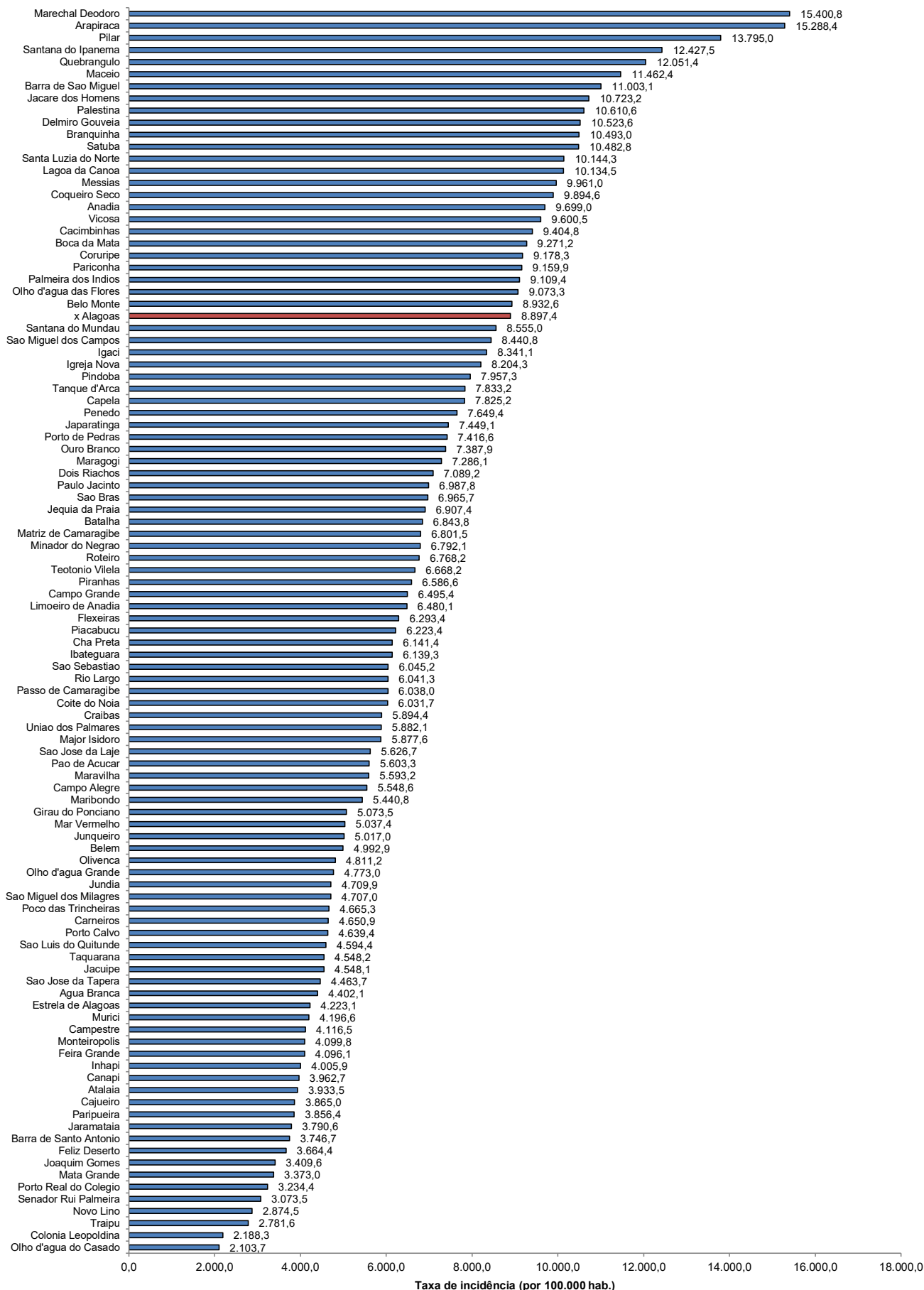

Fonte: CIEVS/AL dados em 03/06/2022. Estimativa TCU/IBGE 2021

TAXA DE INCIDÊNCIA

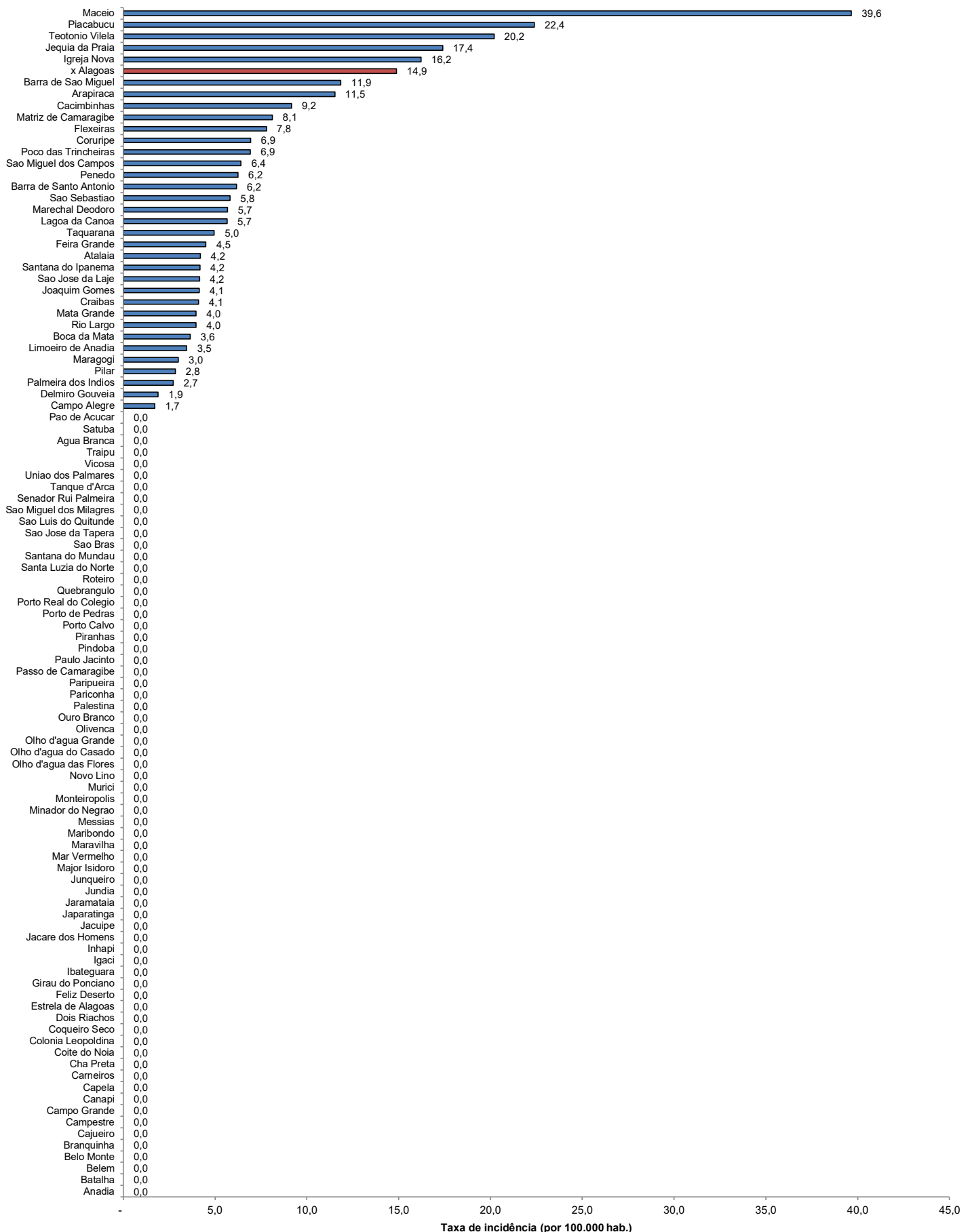
Gráfico 14 – Taxa de incidência (por 100.000 hab.) da COVID-19, nos últimos 28 dias (06 de maio a 02 de junho), segundo município de residência. Alagoas, 2022.

Fonte: CIEVS/AL dados em 03/06/2022. Estimativa TCU/IBGE 2021