

**Informe Epidemiológico - Monitoramento da Emergência - COVID-19**

**09 DE JUNHO DE 2022**

**Nº 825**

**Tabela 1 –** Frequência de casos segundo classificação operacional para COVID-19. Alagoas, 2020 a 2022.

Casos Notificados	Em investigação*		Casos Confirmados		Casos Descartados		Casos Recuperados		Óbito/Letalidade	
	Nº	%	Nº	%	Nº	%	Nº	%	Nº	%
823.690	1.115	0,1%	299.740	36,4%	522.835	63,5%	292.164	97,5%	6.936	2,3%
<b>Casos notificados nas últimas 24 horas</b>										
<b>Casos:</b>			78		<b>Óbitos:</b>			0		

Fonte: CIEVS/AL dados em 09/06/2022.

\* Casos notificados nos últimos 20 dias que estão aguardando encerramento com a classificação final nos sistemas de notificação (e-SUS e SIVEP) por parte dos estabelecimentos notificantes e/ou respectivos municípios. Este Dado não representa número de amostra em análise laboratorial no LACEN, sendo esta informação expressa no gráfico 09.

**SÍNDROME GRIPAL (SG)**

**Figura 1 –** Casos confirmados de SG por COVID-19, segundo sexo. Alagoas, 2020 a 2022.

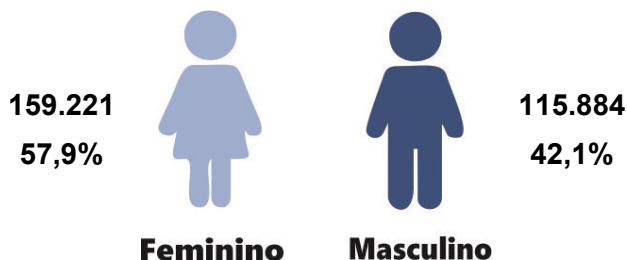

Fonte: CIEVS/AL dados em 09/06/2022.

**Gráfico 1 –** Frequência de casos confirmados de SG por COVID-19, segundo evolução. Alagoas, 2020 a 2022.

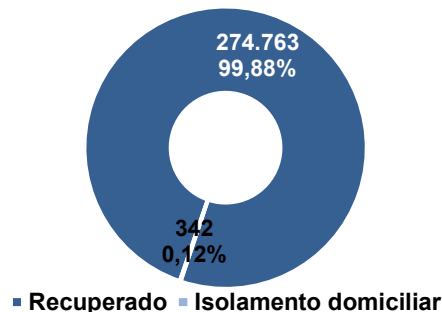

Fonte: CIEVS/AL dados em 09/06/2022.

**Gráfico 2 –** Casos confirmados de SG por COVID-19, segundo faixa etária. Alagoas, 2020 a 2022.

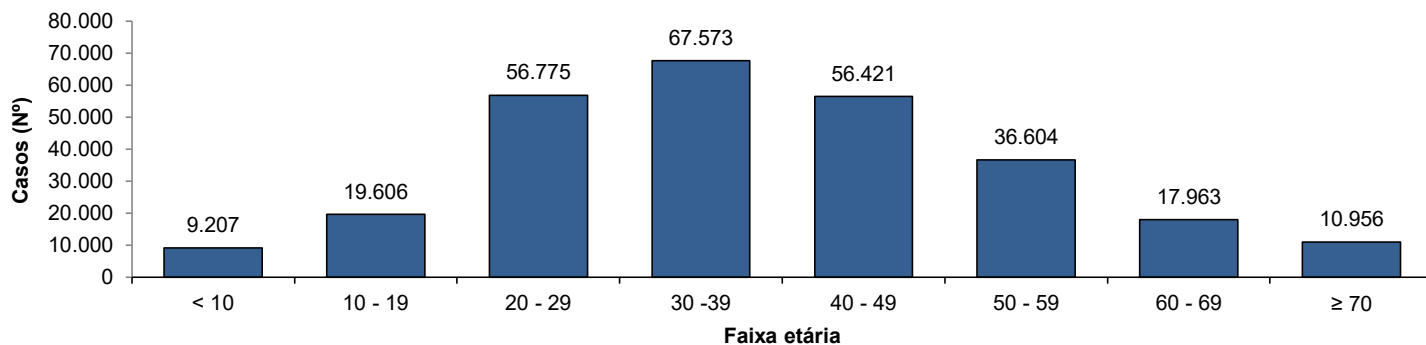

Fonte: CIEVS/AL dados em 09/06/2022.

**SÍNDROME RESPIRATÓRIA AGUDA GRAVE (SRAG)**

**Figura 2 –** Casos confirmados de SRAG por COVID-19, segundo sexo. Alagoas, 2020 a 2022.

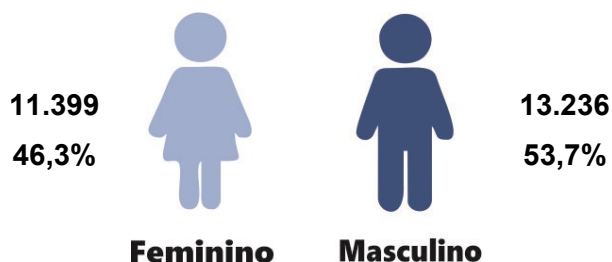

Fonte: CIEVS/AL dados em 09/06/2022.

**Gráfico 3 –** Frequência de casos confirmados de SRAG por COVID-19, segundo evolução. Alagoas, 2020 a 2022.

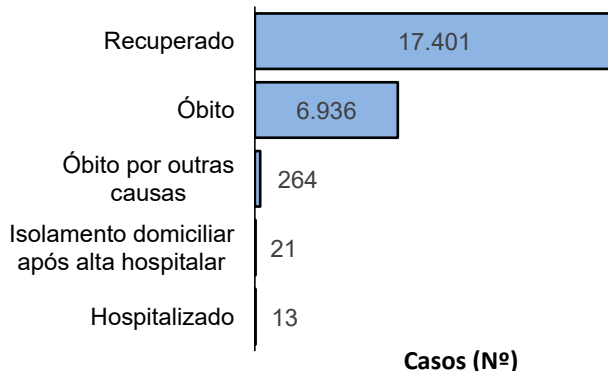

Fonte: CIEVS/AL dados em 09/06/2022.

**Gráfico 4** – Frequência da faixa etária dos casos confirmados de SRAG por COVID-19. Alagoas, 2020 a 2022.

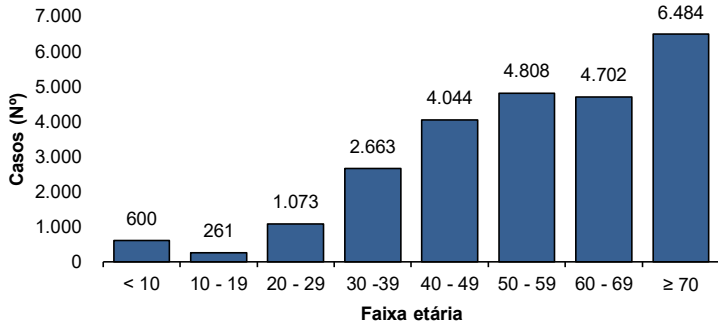

Fonte: CIEVS/AL dados em 09/06/2022.

**Gráfico 5** – Frequência de casos confirmados de SRAG por COVID-19, segundo raça/cor. Alagoas, 2020 a 2022.

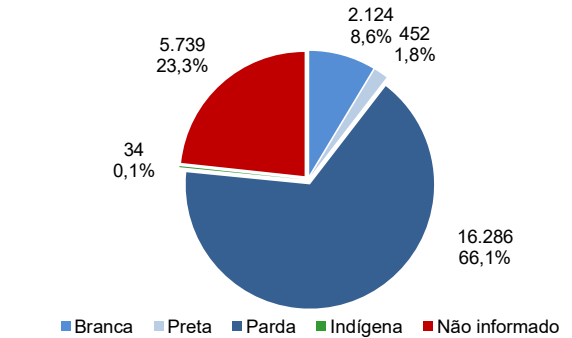

Fonte: CIEVS/AL dados em 09/06/2022.

**ÓBITOS CONFIRMADOS**

**Gráfico 6** – Pirâmide etária dos óbitos confirmados por COVID-19, segundo sexo. Alagoas, 2020 a 2022.

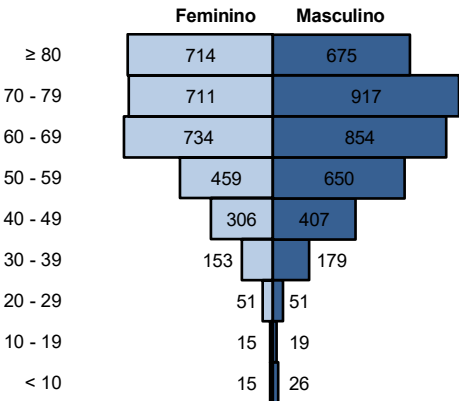

Fonte: CIEVS/AL dados em 09/06/2022.

**Gráfico 7** – Frequência de óbitos confirmados por COVID-19, segundo raça/cor. Alagoas, 2020 a 2022.

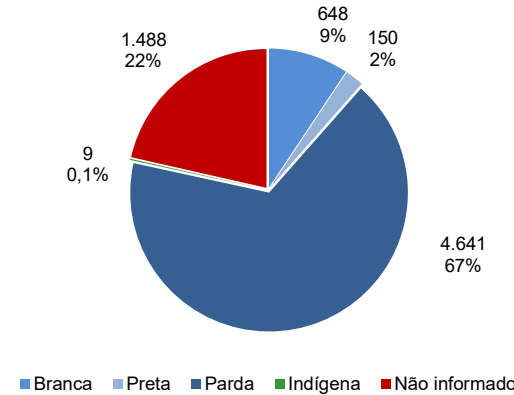

Fonte: CIEVS/AL dados em 09/06/2022.

**Gráfico 8** – Frequência dos óbitos confirmados por COVID-19, segundo comorbidade e fator de risco. Alagoas, 2020 a 2022.

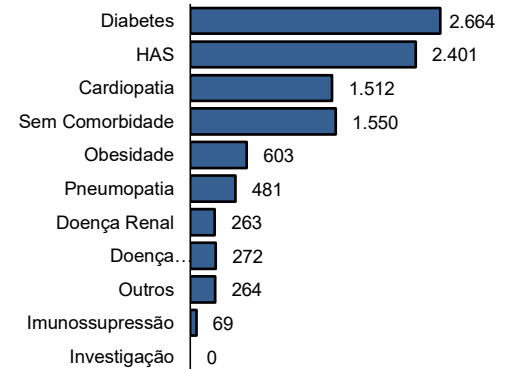

Fonte: CIEVS/AL dados em 09/06/2022.

**DIAGNÓSTICO LABORATORIAL**

**Gráfico 9** – Número de exames recebidos e liberados pelo LACEN/AL, segundo mês de solicitação. Alagoas, 2020 a 2022.

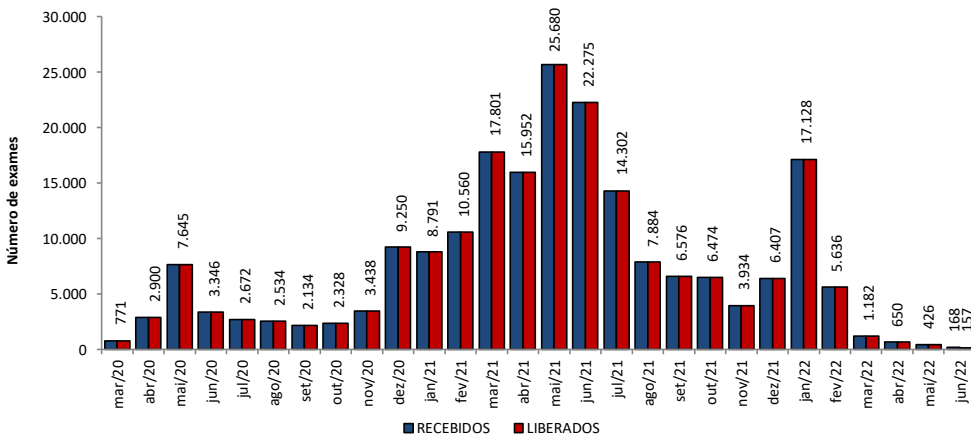

Fonte: LACEN/AL dados em 09/06/2022.

**Gráfico 10** – Proporção de resultados confirmados e descartados por diagnóstico laboratorial realizado por RT-PCR, segundo mês de solicitação. Alagoas, 2020 a 2022.

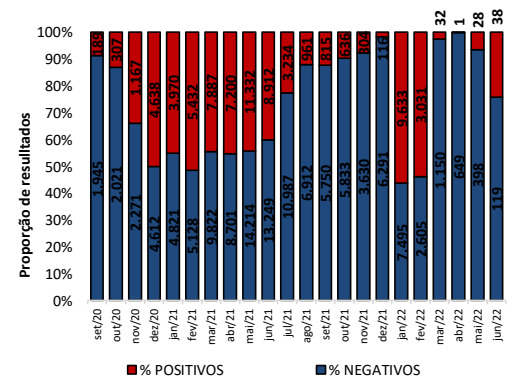

Fonte: LACEN/AL dados em 09/06/2022.

**TESTES LABORATORIAIS**

QUANTITATIVO GERAL DE TESTES REALIZADOS EM 08/06/2022	
<b>Teste RT-PCR</b>	<b>19</b>
Confirmados	5
Descartados	14
ESTOQUE DE TESTES DISPONÍVEIS PARA DIAGNÓSTICO	
Kit amplificação RT-PCR (Reações)	46.960

Fonte: LACEN/AL dados em 09/06/2022.

**CRITÉRIOS DE CONFIRMAÇÃO**

CRITÉRIO	Nº	%
<b>Laboratorial</b>	<b>283.941</b>	<b>94,7</b>
Teste Rápido	179.083	59,7
RT-PCR	101.190	33,8
Sorologia	3.517	1,2
Não Informado	151	0,1
<b>Clínico</b>	<b>9.278</b>	<b>3,1</b>
Clínico-Epidemiológico	6.157	2,1
Clínico-Imagem	364	0,1

Fonte: CIEVS/AL dados em 09/06/2022.

PROFISSIONAIS DA SAÚDE

Casos Confirmados (Geral)	299.740	Profissionais da Saúde Confirmados	8.118	Percentual de Confirmados	2,7%
---------------------------	---------	------------------------------------	-------	---------------------------	------

Fonte: e-SUS VE dados em 09/06/2022.

EVOLUÇÃO DE CASOS E ÓBITOS POR SEMANA EPIDEMIOLÓGICA

Gráfico 11 – Frequência de casos e óbitos confirmados segundo semana epidemiológica de ocorrência. Alagoas, 2020 a 2022.

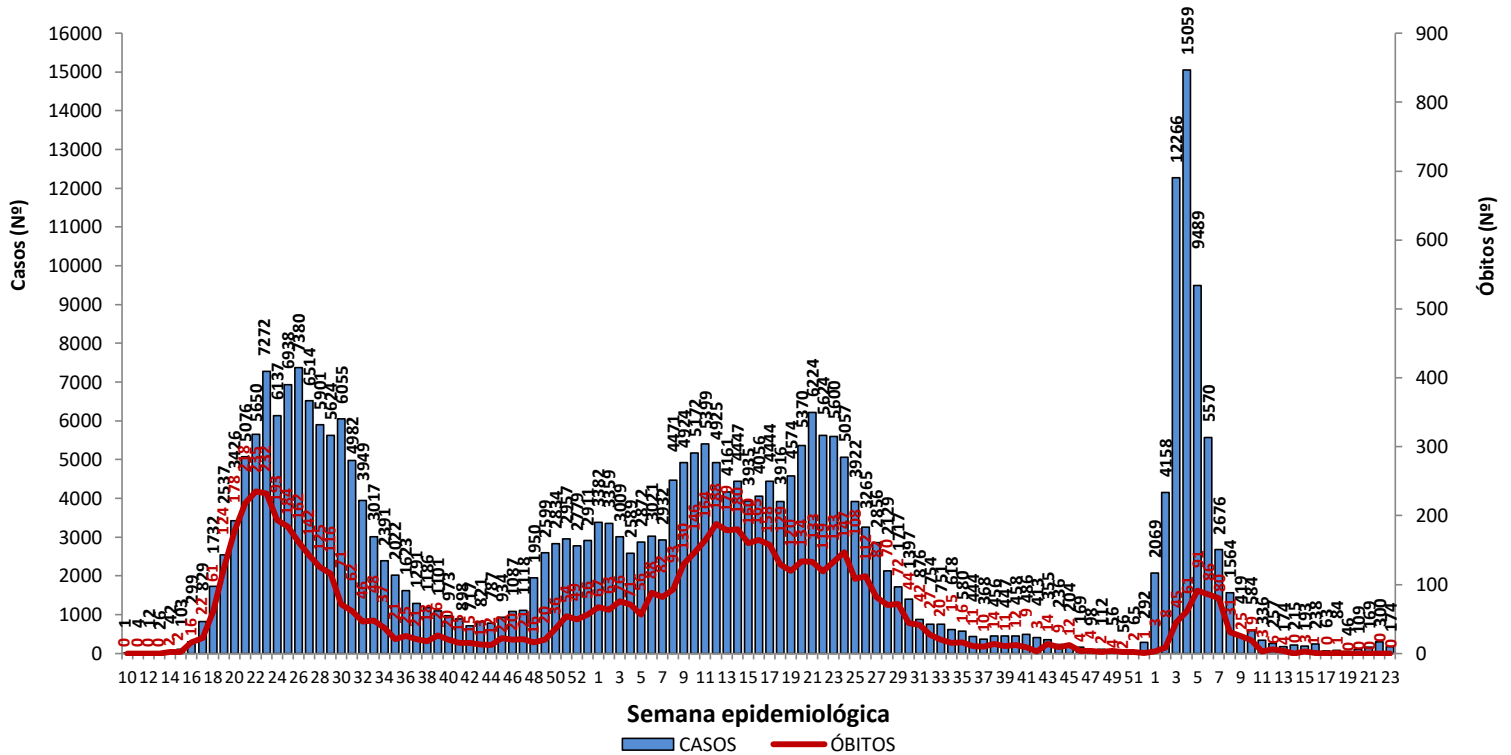

Fonte: CIEVS/AL dados em 09/06/2022.

Gráfico 12 – Frequência de casos por região (metropolitana e demais municípios) segundo semana epidemiológica de ocorrência. Alagoas, 2020 a 2022.

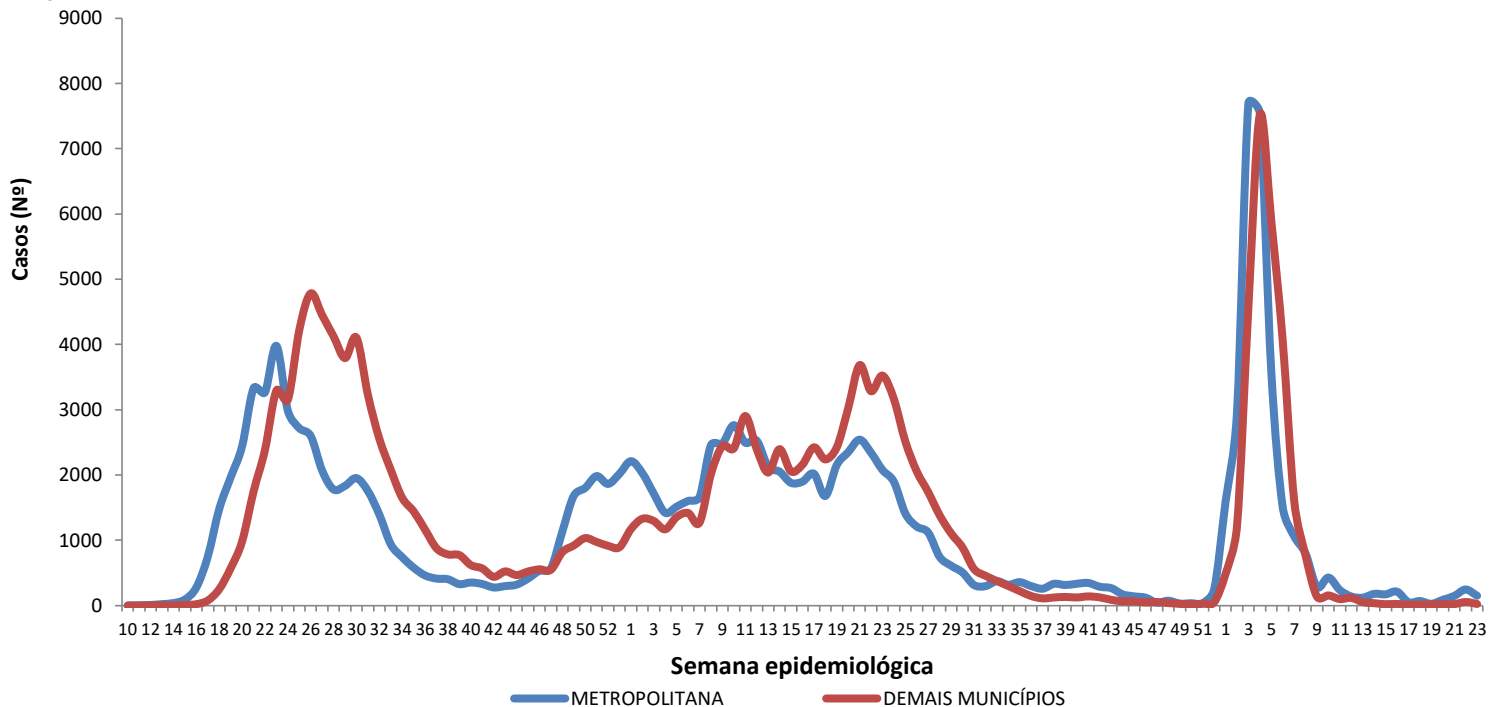

Região Metropolitana de Maceió – Barra de Santo Antônio, Barra de São Miguel, Coqueiro Seco, Maceió, Marechal Deodoro, Messias, Murici, Paripueira, Pilar, Rio Largo, Santa Luzia do Norte e Satuba.

Fonte: CIEVS/AL dados em 09/06/2022.

DISTRIBUIÇÃO ESPACIAL

**Figura 3** – Taxa de incidência acumulada (por 100.000 hab.) dos casos confirmados da COVID-19, segundo município de residência. Alagoas, 2020 a 2022.

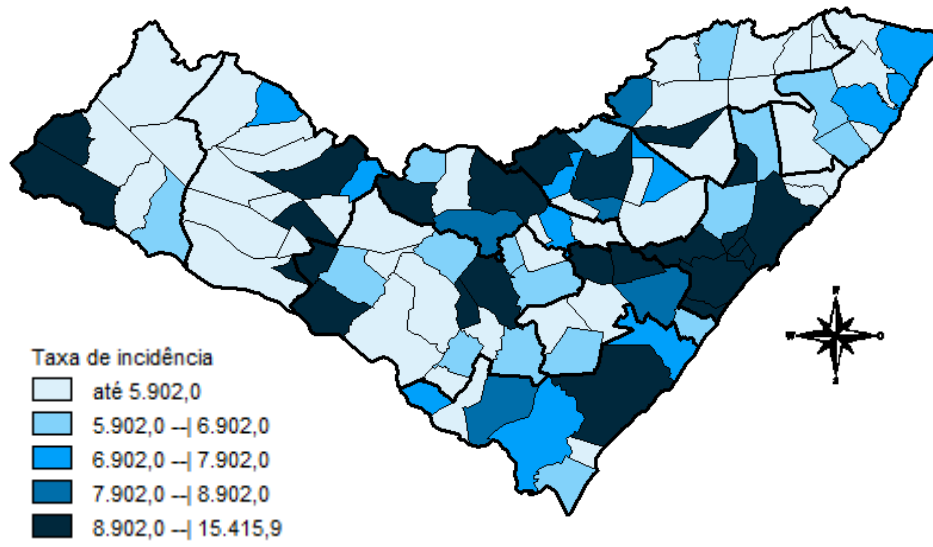

**Figura 4** – Taxa de incidência (por 100.000 hab.) dos casos confirmados da COVID-19, nos últimos 28 dias (12 de maio a 08 de junho), segundo município de residência. Alagoas, 2022.

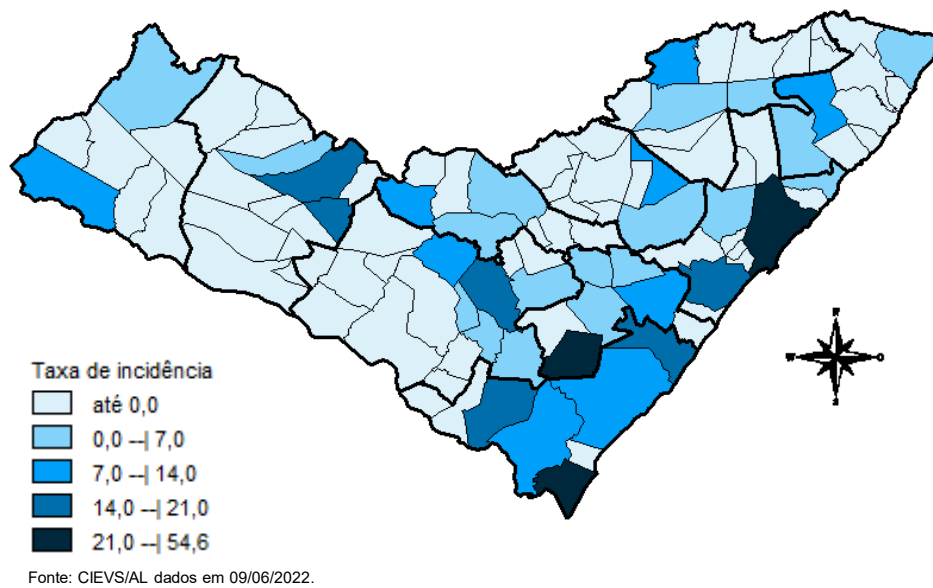

**Figura 5** – Taxa de mortalidade acumulada (por 100.000 hab.) dos casos confirmados da COVID-19, segundo município de residência. Alagoas, 2020 a 2022.

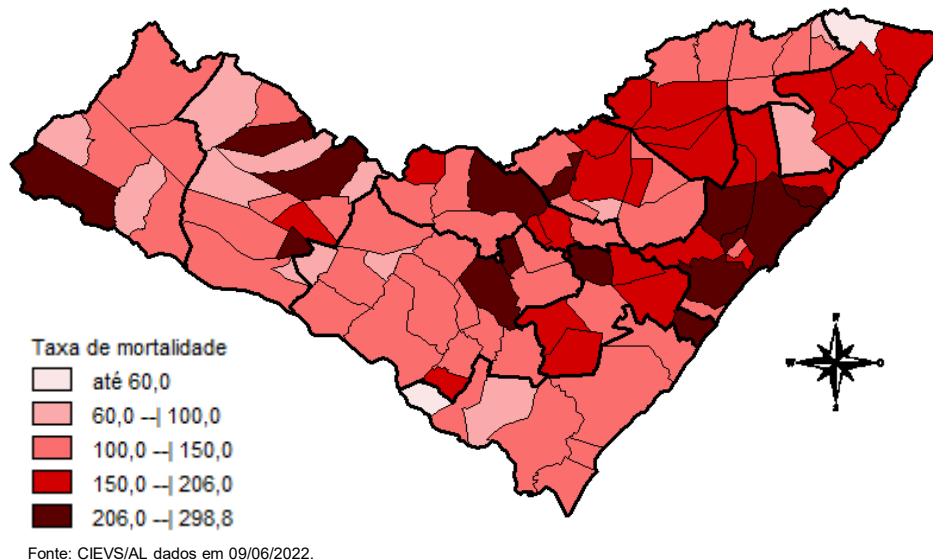

## DISTRIBUIÇÃO ESPACIAL

**Tabela 2** – Frequência de casos e óbitos confirmados de COVID-19, e casos em investigação segundo município de residência. Alagoas, 2020 a 2022.

MUNICÍPIO DE RESIDÊNCIA	CASOS	ÓBITOS	INVESTIGAÇÃO*	MUNICÍPIO DE RESIDÊNCIA	CASOS	ÓBITOS	INVESTIGAÇÃO*
Água Branca	892	30	0	Mata Grande	850	27	8
Anadia	1.700	37	5	Matriz do Camaragibe	1.675	45	1
Arapiraca	35.834	562	31	Messias	1.813	29	0
Atalaia	1.871	58	0	Minador do Negrão	361	10	1
Barra de Santo Antônio	608	33	0	Monteirópolis	294	15	1
Barra de São Miguel	928	10	2	Murici	1.193	54	1
Batalha	1.262	23	0	Novo Lino	369	14	0
Belém	211	8	0	Olho d'Água das Flores	1.968	42	2
Belo Monte	600	9	1	Olho d'Água do Casado	200	6	0
Boca da Mata	2.543	50	3	Olho d'Água Grande	245	9	1
Branquinha	1.094	16	2	Olivença	564	17	1
Cacimbinhas	1.027	13	1	Ouro Branco	855	12	2
Cajueiro	827	34	0	Palestina	537	4	1
Campestre	287	6	0	Palmeira dos Índios	6.696	176	97
Campo Alegre	3.218	84	165	Pão de Açúcar	1.362	33	1
Campo Grande	622	11	0	Pariconha	966	10	0
Canapi	702	13	3	Paripueira	520	28	1
Capela	1.325	20	0	Passo de Camaragibe	922	24	0
Carneiros	445	11	2	Paulo Jacinto	529	16	0
Chã Preta	449	12	0	Penedo	4.897	93	8
Coité do Noia	639	22	1	Piaçabuçu	1.112	24	9
Colônia Leopoldina	481	23	0	Pilar	4.871	67	2
Coqueiro Seco	582	9	0	Pindoba	231	2	0
Coruripe	5.294	66	1	Piranhas	1.668	28	0
Craíbas	1.440	35	1	Poço das Trincheiras	674	12	2
Delmiro Gouveia	5.529	146	2	Porto Calvo	1.268	49	3
Dois Riachos	784	9	2	Porto de Pedras	565	15	2
Estrela de Alagoas	773	19	3	Porto Real do Colégio	652	23	0
Feira Grande	909	23	9	Quebrangulo	1.350	15	0
Feliz Deserto	176	5	0	Rio Largo	4.573	193	18
Flexeiras	807	20	0	Roteiro	449	14	0
Girau do Ponciano	2.108	52	0	Santa Luzia do Norte	745	10	0
Ibateguara	960	22	0	Santana do Ipanema	5.963	110	20
Igaci	2.136	36	5	Santana do Mundaú	910	19	0
Igreja Nova	2.025	22	1	São Brás	486	4	0
Inhapi	737	19	1	São José da Laje	1.356	33	2
Jacaré dos Homens	556	5	0	São José da Tapera	1.449	44	0
Jacuípe	318	4	0	São Luís do Quitunde	1.602	27	0
Japaratinga	629	16	0	São Miguel dos Campos	5.262	109	4
Jaramataia	218	4	0	São Miguel dos Milagres	380	16	0
Jequiá da Praia	794	13	2	São Sebastião	2.081	39	0
Joaquim Gomes	824	27	7	Satuba	1.472	41	1
Jundiá	194	5	1	Senador Rui Palmeira	427	13	0
Junqueiro	1.240	50	4	Tanque d'Arca	479	12	0
Lagoa da Canoa	1.793	25	0	Taquarana	917	27	1
Limoeiro de Anadia	1.873	35	2	Teotônio Vilela	2.981	73	7
Maceió	118.481	3.082	609	Traipu	777	29	0
Major Isidoro	1.171	24	0	União Dos Palmares	3.881	101	40
Mar Vermelho	175	4	0	Viçosa	2.463	41	1
Maragogi	2.430	53	2	<b>Total</b>	<b>299.740</b>	<b>6.936</b>	<b>1.115</b>
Maravilha	495	20	1				
Marechal Deodoro	8.150	129	8				
Maribondo	714	18	0				

Fonte: CIEVS/AL dados em 09/06/2022.

\* Casos notificados nos últimos 20 dias que estão aguardando encerramento com a classificação final nos sistemas de notificação (e-SUS e SIVEP) por parte dos estabelecimentos notificantes e/ou respectivos municípios.

TAXA DE INCIDÊNCIA

Gráfico 13 – Taxa de incidência (por 100.000 hab.) da COVID-19, segundo município de residência. Alagoas, 2020 a 2022.

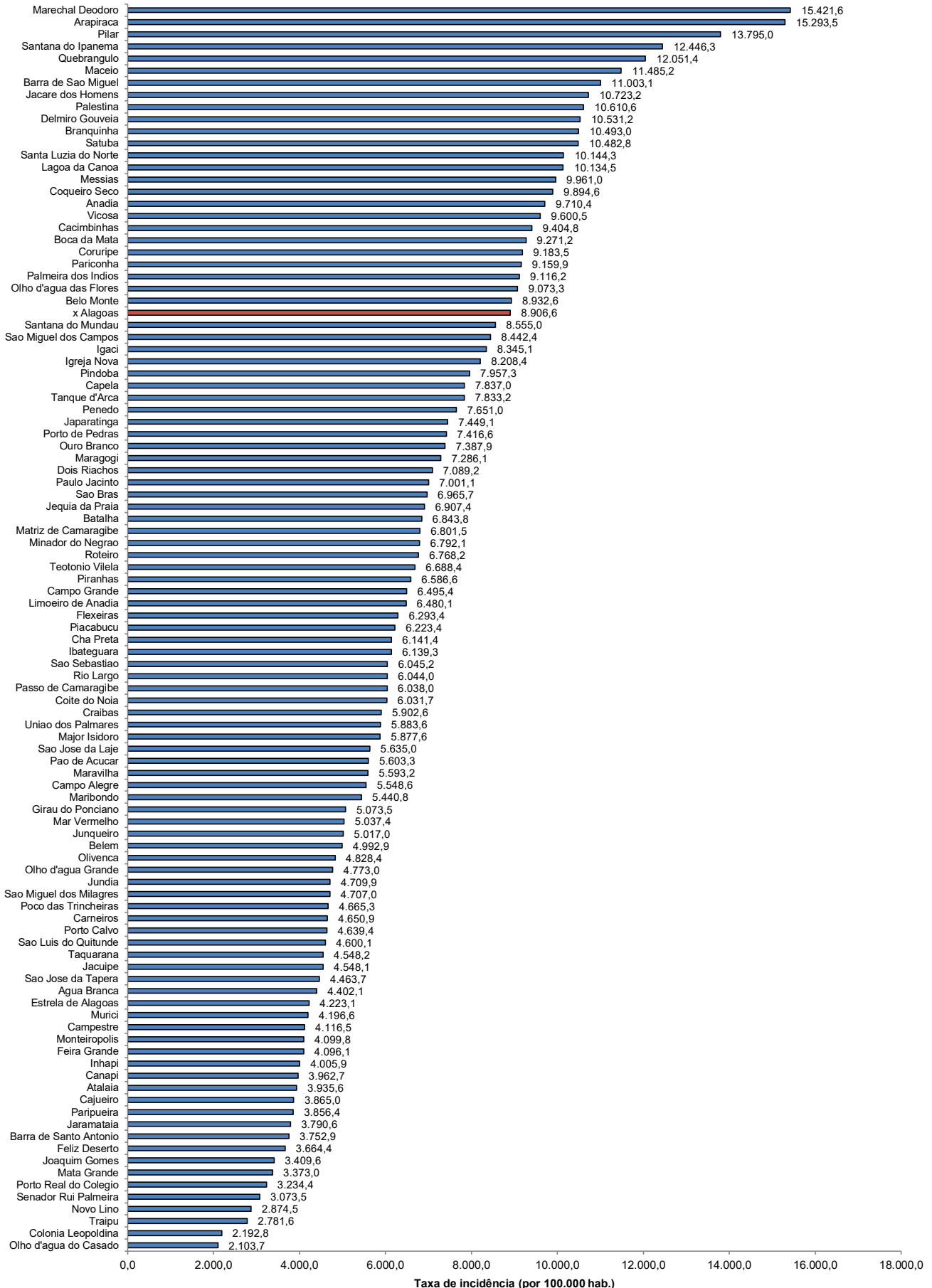

Fonte: CIEVS/AL dados em 09/06/2022. Estimativa TCU/IBGE 2021

TAXA DE INCIDÊNCIA

**Gráfico 14** – Taxa de incidência (por 100.000 hab.) da COVID-19, nos últimos 28 dias (12 de maio a 08 de junho), segundo município de residência. Alagoas, 2022.

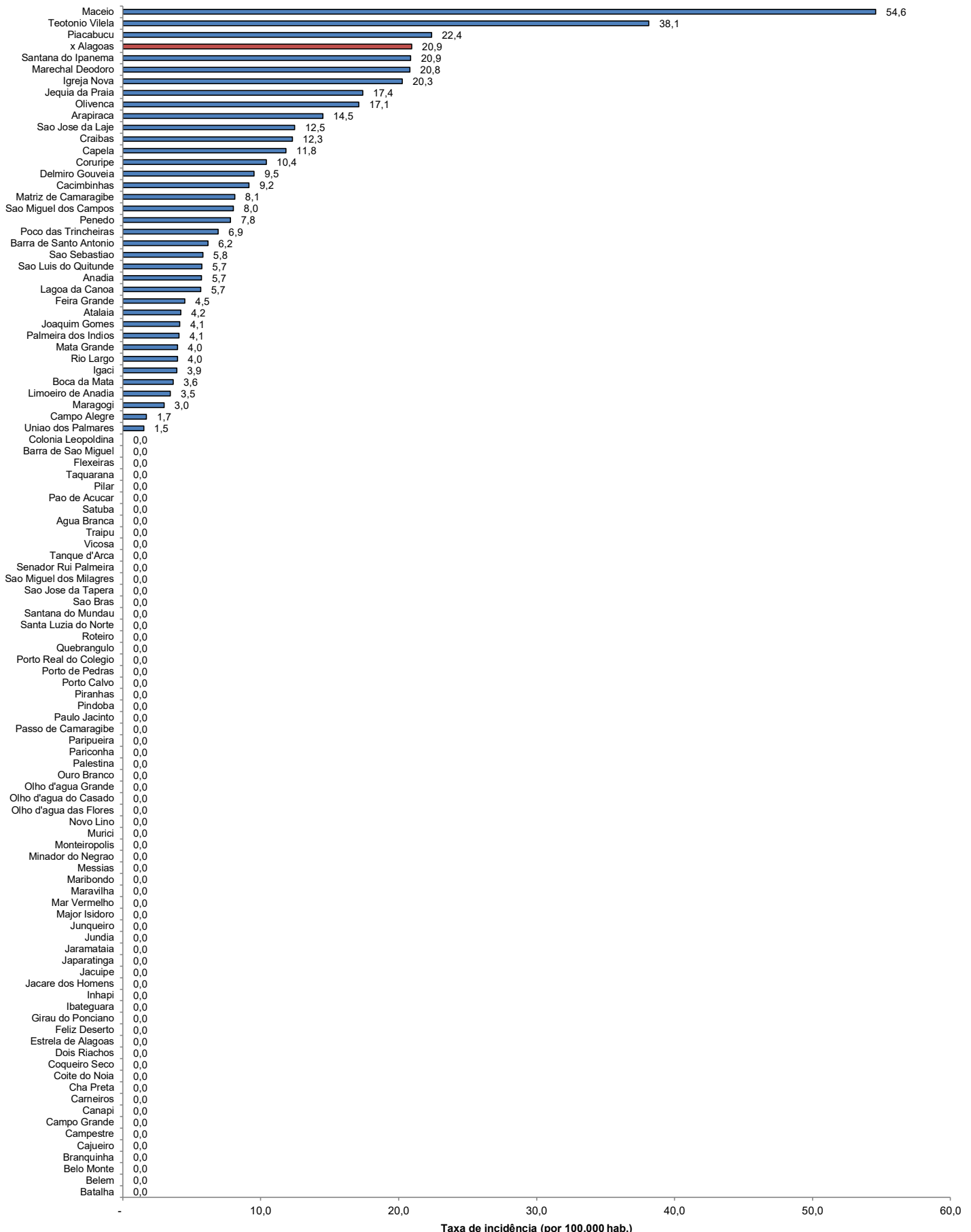

Fonte: CIEVS/AL dados em 09/06/2022. Estimativa TCU/IBGE 2021