

Informe Epidemiológico - Monitoramento da Emergência - COVID-19

10 DE JUNHO DE 2022

Nº 826

Tabela 1 – Frequência de casos segundo classificação operacional para COVID-19. Alagoas, 2020 a 2022.

Casos Notificados	Em investigação*		Casos Confirmados		Casos Descartados		Casos Recuperados		Óbito/Letalidade	
	Nº	%	Nº	%	Nº	%	Nº	%	Nº	%
824.034	1.131	0,1%	299.875	36,4%	523.028	63,5%	292.199	97,4%	6.936	2,3%
Casos notificados nas últimas 24 horas										
Casos:			135		Óbitos:			0		

Fonte: CIEVS/AL dados em 10/06/2022.

* Casos notificados nos últimos 20 dias que estão aguardando encerramento com a classificação final nos sistemas de notificação (e-SUS e SIVEP) por parte dos estabelecimentos notificantes e/ou respectivos municípios. Este Dado não representa número de amostra em análise laboratorial no LACEN, sendo esta informação expressa no gráfico 09.

SÍNDROME GRIPAL (SG)

Figura 1 – Casos confirmados de SG por COVID-19, segundo sexo. Alagoas, 2020 a 2022.

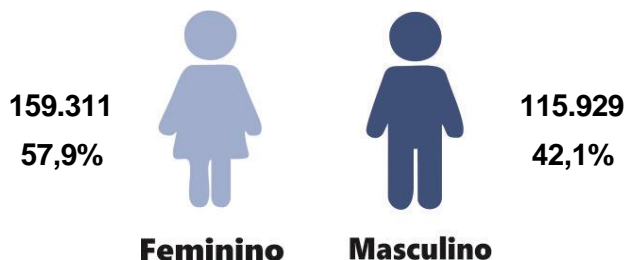

Fonte: CIEVS/AL dados em 10/06/2022.

Gráfico 1 – Frequência de casos confirmados de SG por COVID-19, segundo evolução. Alagoas, 2020 a 2022.

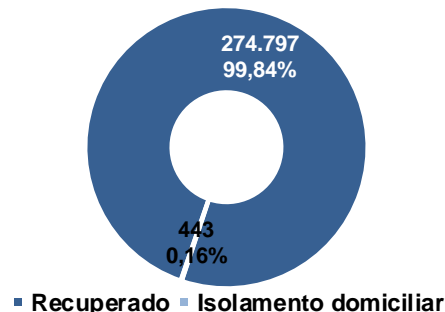

Fonte: CIEVS/AL dados em 10/06/2022.

Gráfico 2 – Casos confirmados de SG por COVID-19, segundo faixa etária. Alagoas, 2020 a 2022.

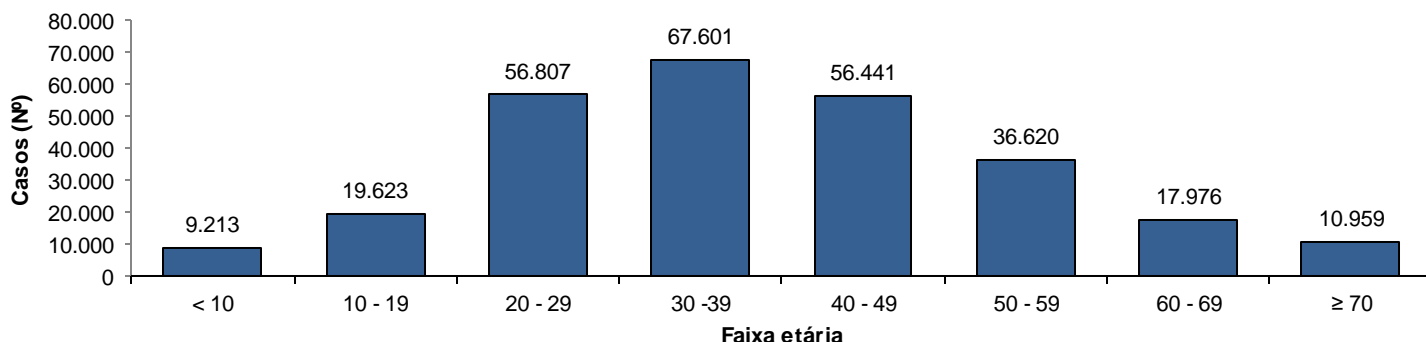

Fonte: CIEVS/AL dados em 10/06/2022.

SÍNDROME RESPIRATÓRIA AGUDA GRAVE (SRAG)

Figura 2 – Casos confirmados de SRAG por COVID-19, segundo sexo. Alagoas, 2020 a 2022.

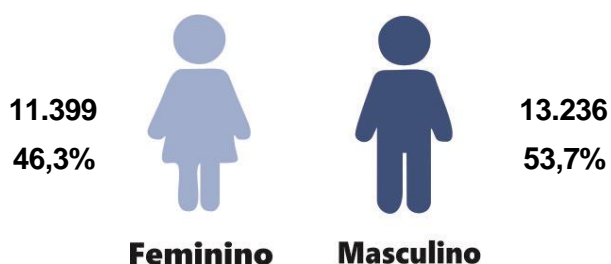

Fonte: CIEVS/AL dados em 10/06/2022.

Gráfico 3 – Frequência de casos confirmados de SRAG por COVID-19, segundo evolução. Alagoas, 2020 a 2022.

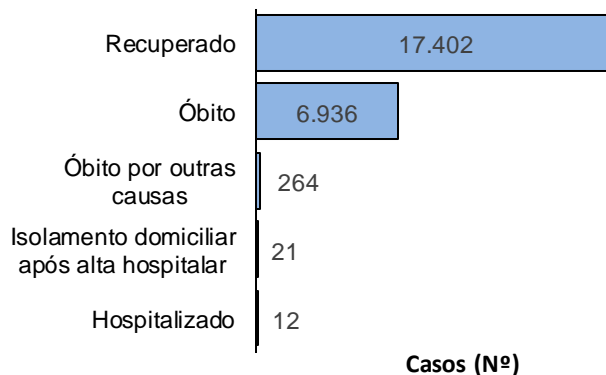

Fonte: CIEVS/AL dados em 10/06/2022.

Gráfico 4 – Frequência da faixa etária dos casos confirmados de SRAG por COVID-19. Alagoas, 2020 a 2022.

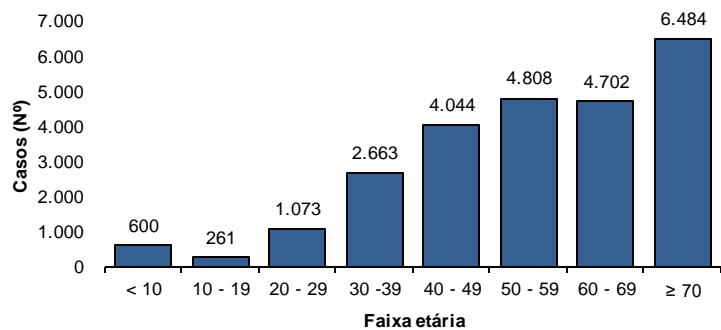

Fonte: CIEVS/AL dados em 10/06/2022.

Gráfico 5 – Frequência de casos confirmados de SRAG por COVID-19, segundo raça/cor. Alagoas, 2020 a 2022.

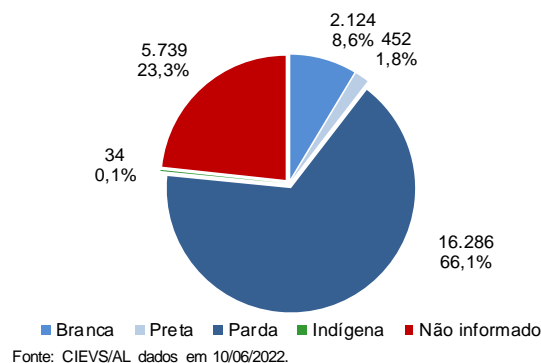

Fonte: CIEVS/AL dados em 10/06/2022.

ÓBITOS CONFIRMADOS

Gráfico 6 – Pirâmide etária dos óbitos confirmados por COVID-19, segundo sexo. Alagoas, 2020 a 2022.

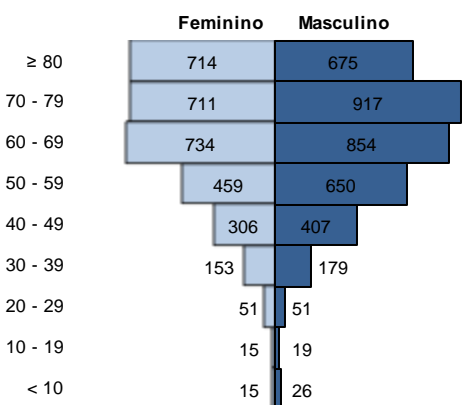

Fonte: CIEVS/AL dados em 10/06/2022.

Gráfico 7 – Frequência de óbitos confirmados por COVID-19, segundo raça/cor. Alagoas, 2020 a 2022.

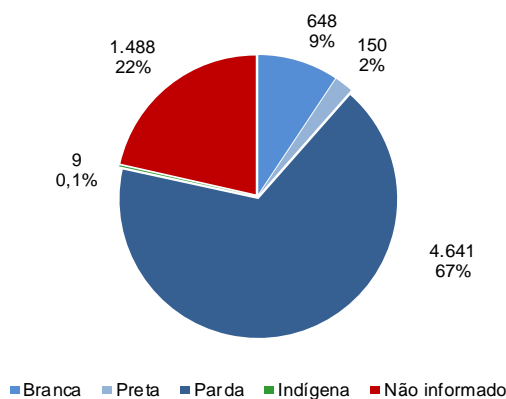

Fonte: CIEVS/AL dados em 10/06/2022.

Gráfico 8 – Frequência dos óbitos confirmados por COVID-19, segundo comorbidade e fator de risco. Alagoas, 2020 a 2022.

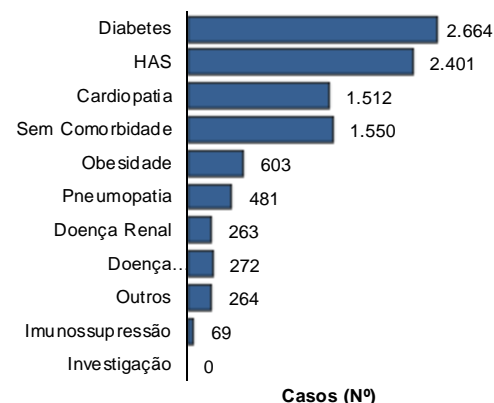

Fonte: CIEVS/AL dados em 10/06/2022.

DIAGNÓSTICO LABORATORIAL

Gráfico 9 – Número de exames recebidos e liberados pelo LACEN/AL, segundo mês de solicitação. Alagoas, 2020 a 2022.

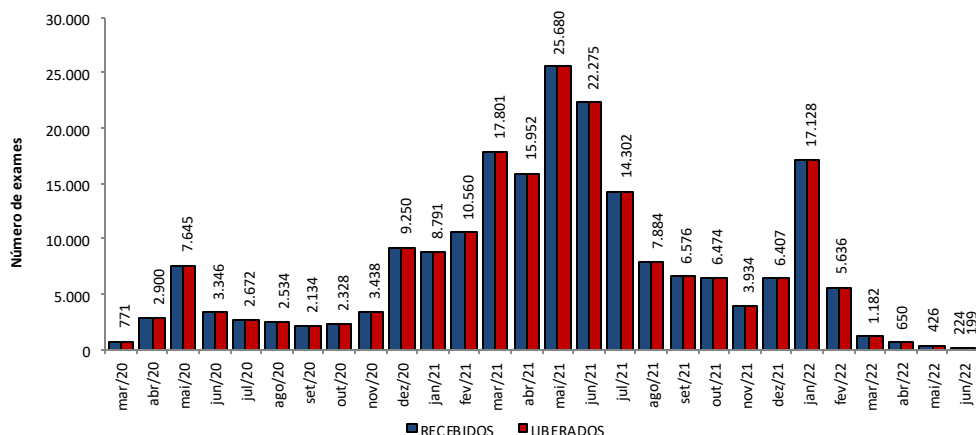

Fonte: LACEN/AL dados em 10/06/2022.

Gráfico 10 – Proporção de resultados confirmados e descartados por diagnóstico laboratorial realizado por RT-PCR, segundo mês de solicitação. Alagoas, 2020 a 2022.

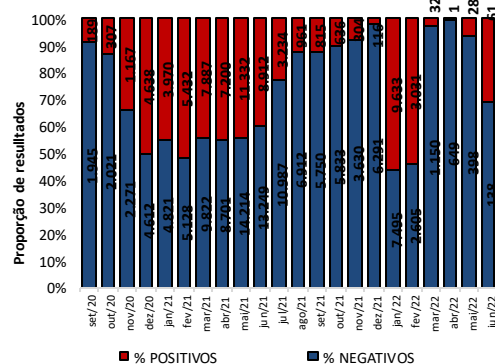

Fonte: LACEN/AL dados em 10/06/2022.

TESTES LABORATORIAIS

QUANTITATIVO GERAL DE TESTES REALIZADOS EM 09/06/2022

Teste RT-PCR	42
Confirmados	23
Descartados	19

ESTOQUE DE TESTES DISPONÍVEIS PARA DIAGNÓSTICO

Kit amplificação RT-PCR (Reações)	46.918
-----------------------------------	--------

Fonte: LACEN/AL dados em 10/06/2022.

CRITÉRIOS DE CONFIRMAÇÃO

CRITÉRIO	Nº	%
Laboratorial	284.068	94,7
Teste Rápido	179.177	59,8
RT-PCR	101.223	33,8
Sorologia	3.517	1,2
Não Informado	151	0,1
Clínico	9.278	3,1
Clínico-Epidemiológico	6.165	2,1
Clínico-Imagem	364	0,1

Fonte: CIEVS/AL dados em 10/06/2022.

PROFISSIONAIS DA SAÚDE

Casos Confirmados (Geral)	299.875	Profissionais da Saúde Confirmados	8.118	Percentual de Confirmados	2,7%
---------------------------	---------	------------------------------------	-------	---------------------------	------

Fonte: e-SUS VE dados em 10/06/2022.

EVOLUÇÃO DE CASOS E ÓBITOS POR SEMANA EPIDEMIOLÓGICA

Gráfico 11 – Frequência de casos e óbitos confirmados segundo semana epidemiológica de ocorrência. Alagoas, 2020 a 2022.

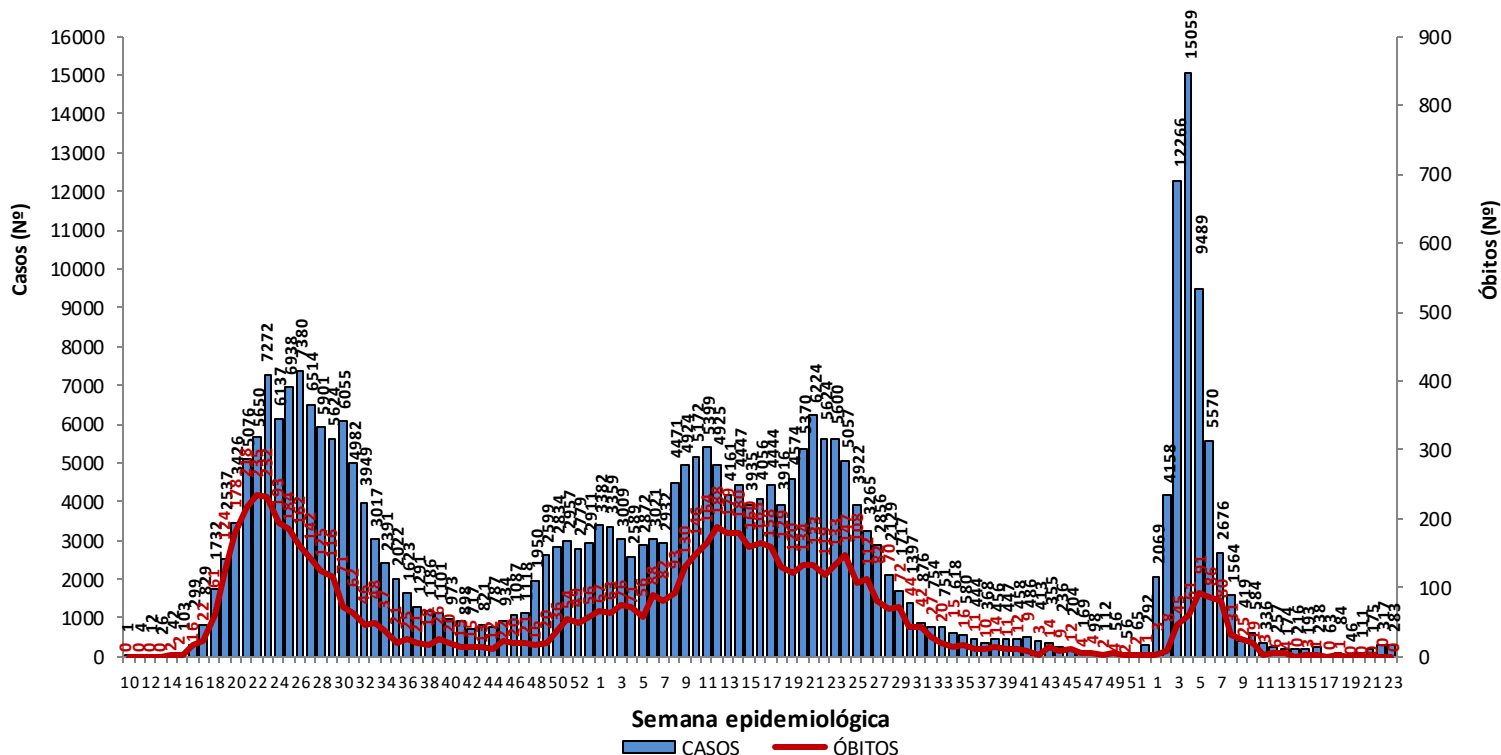

Fonte: CIEVS/AL dados em 10/06/2022.

Gráfico 12 – Frequência de casos por região (metropolitana e demais municípios) segundo semana epidemiológica de ocorrência. Alagoas, 2020 a 2022.

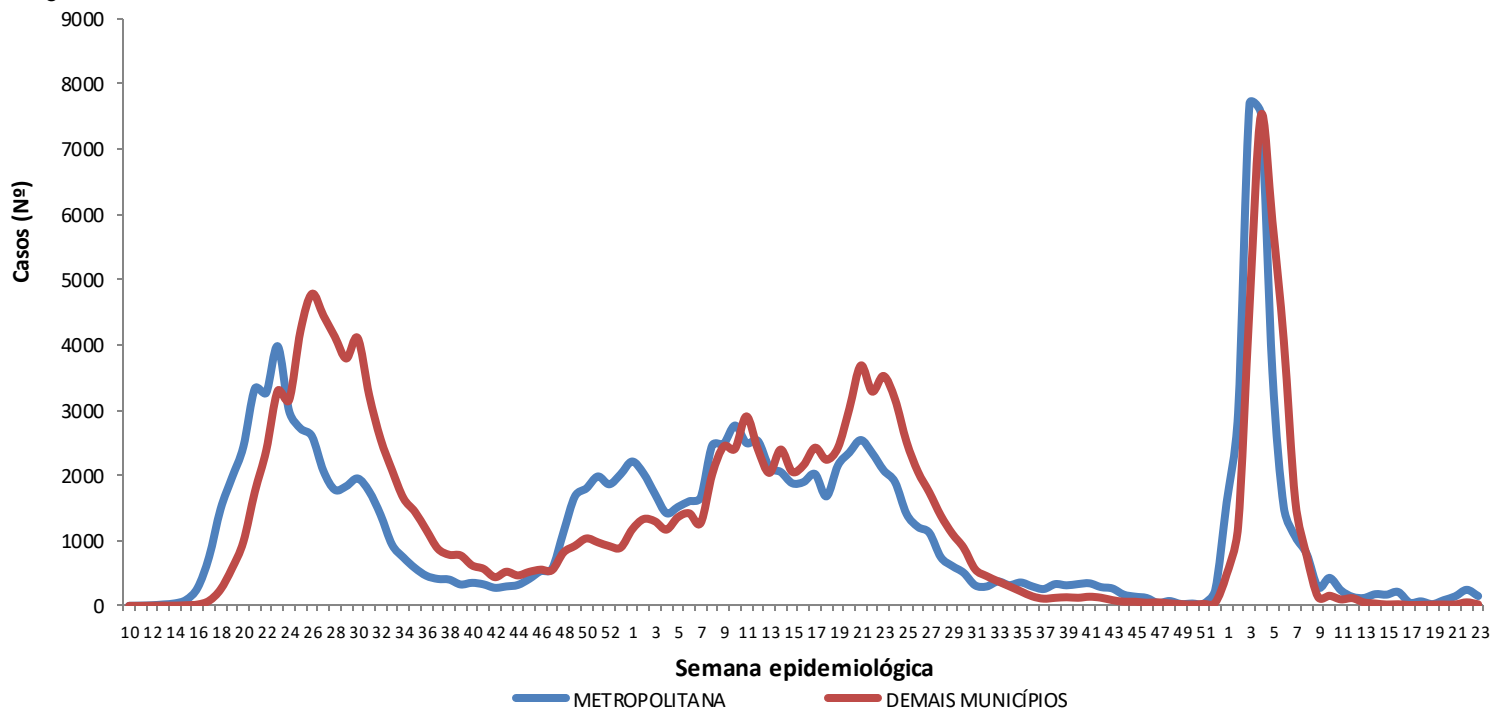

Região Metropolitana de Maceió – Barra de Santo Antônio, Barra de São Miguel, Coqueiro Seco, Maceió, Marechal Deodoro, Messias, Murici, Paripueira, Pilar, Rio Largo, Santa Luzia do Norte e Satuba.

Fonte: CIEVS/AL dados em 10/06/2022.

DISTRIBUIÇÃO ESPACIAL

Figura 3 – Taxa de incidência acumulada (por 100.000 hab.) dos casos confirmados da COVID-19, segundo município de residência. Alagoas, 2020 a 2022.



Figura 4 – Taxa de incidência (por 100.000 hab.) dos casos confirmados da COVID-19, nos últimos 28 dias (13 de maio a 09 de junho), segundo município de residência. Alagoas, 2022.



Figura 5 – Taxa de mortalidade acumulada (por 100.000 hab.) dos casos confirmados da COVID-19, segundo município de residência. Alagoas, 2020 a 2022.

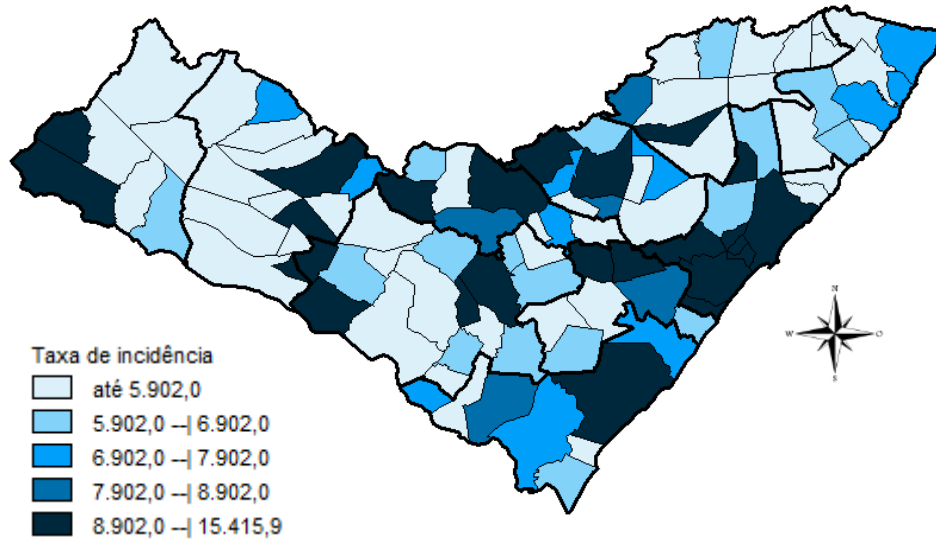

DISTRIBUIÇÃO ESPACIAL

Tabela 2 – Frequência de casos e óbitos confirmados de COVID-19, e casos em investigação segundo município de residência. Alagoas, 2020 a 2022.

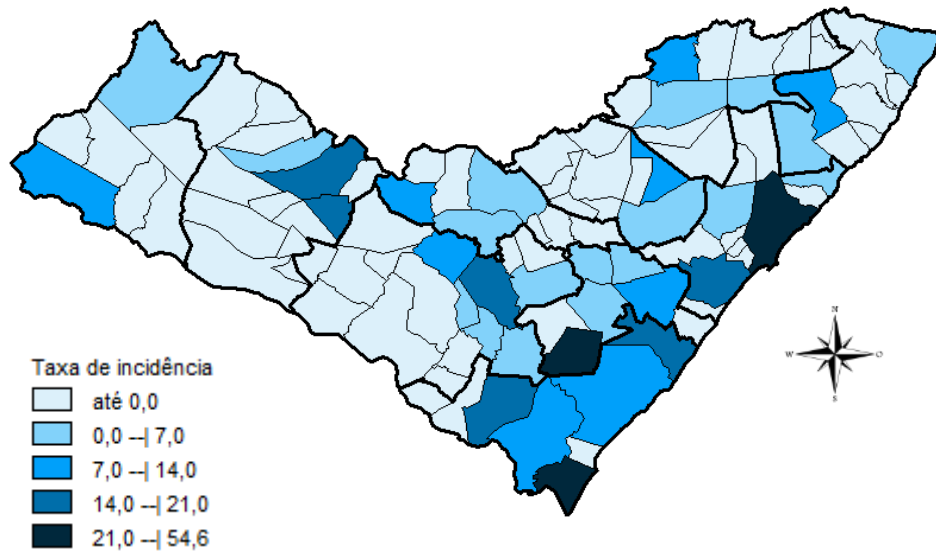
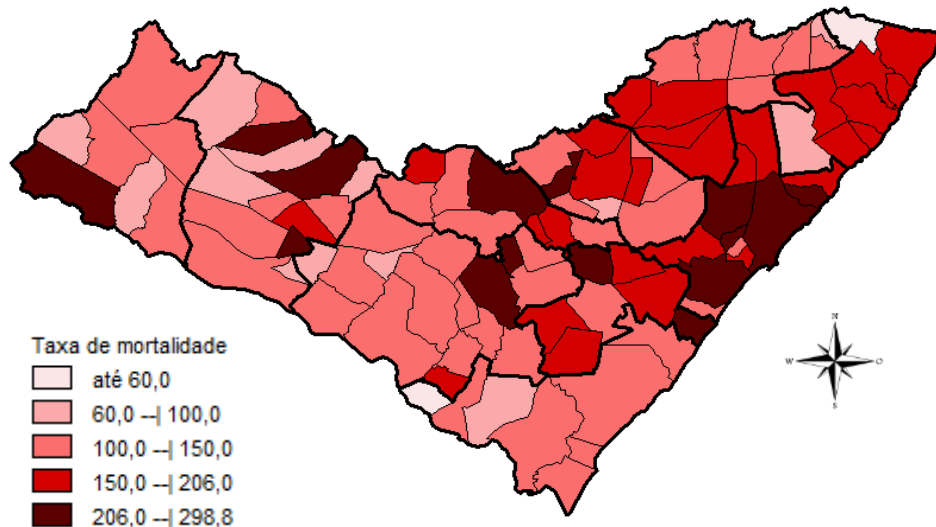
MUNICÍPIO DE RESIDÊNCIA	CASOS	ÓBITOS	INVESTIGAÇÃO*	MUNICÍPIO DE RESIDÊNCIA	CASOS	ÓBITOS	INVESTIGAÇÃO*
Água Branca	892	30	1	Mata Grande	850	27	8
Anadia	1.701	37	6	Matriz do Camaragibe	1.675	45	1
Arapiraca	35.847	562	31	Messias	1.813	29	0
Atalaia	1.872	58	0	Minador do Negrão	361	10	0
Barra de Santo Antônio	608	33	0	Monteirópolis	294	15	1
Barra de São Miguel	928	10	3	Murici	1.193	54	1
Batalha	1.263	23	0	Novo Lino	369	14	0
Belém	211	8	0	Olho d'Água das Flores	1.968	42	2
Belo Monte	600	9	1	Olho d'Água do Casado	200	6	0
Boca da Mata	2.543	50	3	Olho d'Água Grande	245	9	1
Branquinha	1.094	16	2	Oliveira	564	17	2
Cacimbinhas	1.027	13	1	Ouro Branco	855	12	2
Cajueiro	827	34	0	Palestina	537	4	1
Campestre	287	6	0	Palmeira dos Índios	6.697	176	88
Campo Alegre	3.218	84	167	Pão de Açúcar	1.362	33	2
Campo Grande	622	11	0	Pariconha	966	10	0
Canapi	703	13	3	Paripueira	520	28	2
Capela	1.327	20	0	Passo de Camaragibe	922	24	0
Carneiros	445	11	2	Paulo Jacinto	529	16	0
Chã Preta	449	12	0	Penedo	4.898	93	11
Coité do Noia	639	22	1	Piaçabuçu	1.113	24	8
Colônia Leopoldina	481	23	0	Pilar	4.871	67	2
Coqueiro Seco	582	9	0	Pindoba	231	2	0
Coruripe	5.294	66	2	Piranhas	1.668	28	0
Craíbas	1.440	35	1	Poço das Trincheiras	674	12	1
Delmiro Gouveia	5.530	146	6	Porto Calvo	1.268	49	3
Dois Riachos	784	9	2	Porto de Pedras	565	15	2
Estrela de Alagoas	773	19	3	Porto Real do Colégio	652	23	0
Feira Grande	909	23	8	Quebrangulo	1.350	15	1
Feliz Deserto	176	5	0	Rio Largo	4.574	193	17
Flexeiras	807	20	0	Roteiro	449	14	0
Girau do Ponciano	2.108	52	0	Santa Luzia do Norte	745	10	0
Ibateguara	960	22	0	Santana do Ipanema	5.964	110	22
Igaci	2.136	36	5	Santana do Mundaú	910	19	0
Igreja Nova	2.025	22	1	São Brás	486	4	0
Inhapi	737	19	1	São José da Laje	1.357	33	1
Jacaré dos Homens	556	5	0	São José da Tapera	1.449	44	0
Jacuípe	318	4	0	São Luís do Quitunde	1.602	27	0
Japaratinga	629	16	0	São Miguel dos Campos	5.265	109	4
Jaramataia	218	4	0	São Miguel dos Milagres	380	16	0
Jequiá da Praia	794	13	2	São Sebastião	2.082	39	0
Joaquim Gomes	824	27	7	Satuba	1.472	41	0
Jundiá	194	5	1	Senador Rui Palmeira	427	13	0
Junqueiro	1.240	50	4	Tanque d'Arca	479	12	0
Lagoa da Canoa	1.793	25	0	Taquarana	917	27	1
Limoeiro de Anadia	1.873	35	1	Teotônio Vilela	2.991	73	10
Maceió	118.574	3.082	621	Traipu	777	29	0
Major Isidoro	1.171	24	0	União Dos Palmares	3.881	101	39
Mar Vermelho	175	4	0	Viçosa	2.463	41	1
Maragogi	2.430	53	2	Total	299.875	6.936	1.131
Maravilha	495	20	1				
Marechal Deodoro	8.152	129	8				
Maribondo	714	18	0				

Fonte: CIEVS/AL dados em 10/06/2022.

* Casos notificados nos últimos 20 dias que estão aguardando encerramento com a classificação final nos sistemas de notificação (e-SUS e SIVEP) por parte dos estabelecimentos notificantes e/ou respectivos municípios.

TAXA DE INCIDÊNCIA

Gráfico 13 – Taxa de incidência (por 100.000 hab.) da COVID-19, segundo município de residência. Alagoas, 2020 a 2022.

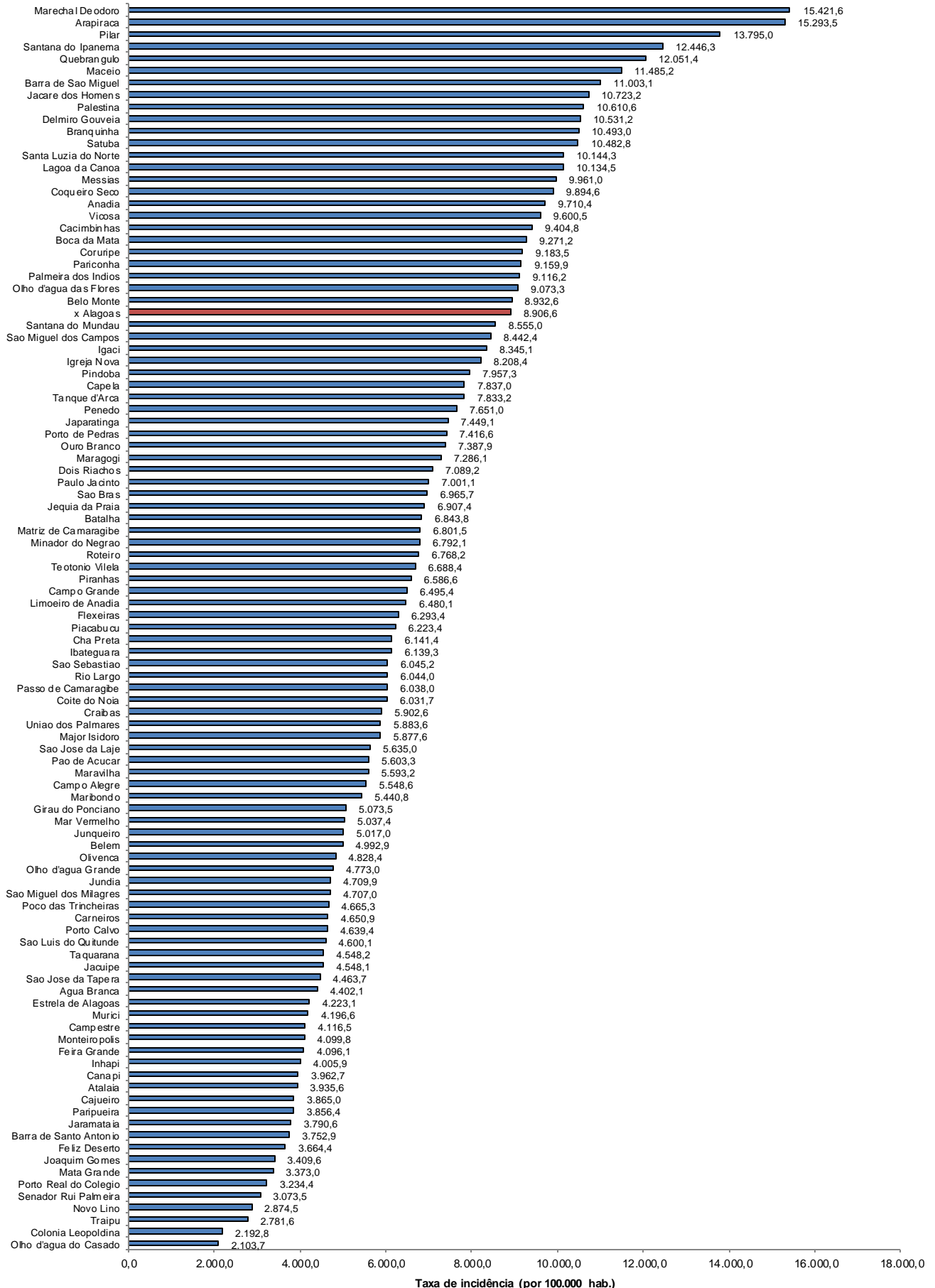

Fonte: CIEVS/AL dados em 10/06/2022. Estimativa TCU/IBGE 2021

TAXA DE INCIDÊNCIA

Gráfico 14 – Taxa de incidência (por 100.000 hab.) da COVID-19, nos últimos 28 dias (13 de maio a 09 de junho), segundo município de residência. Alagoas, 2022.

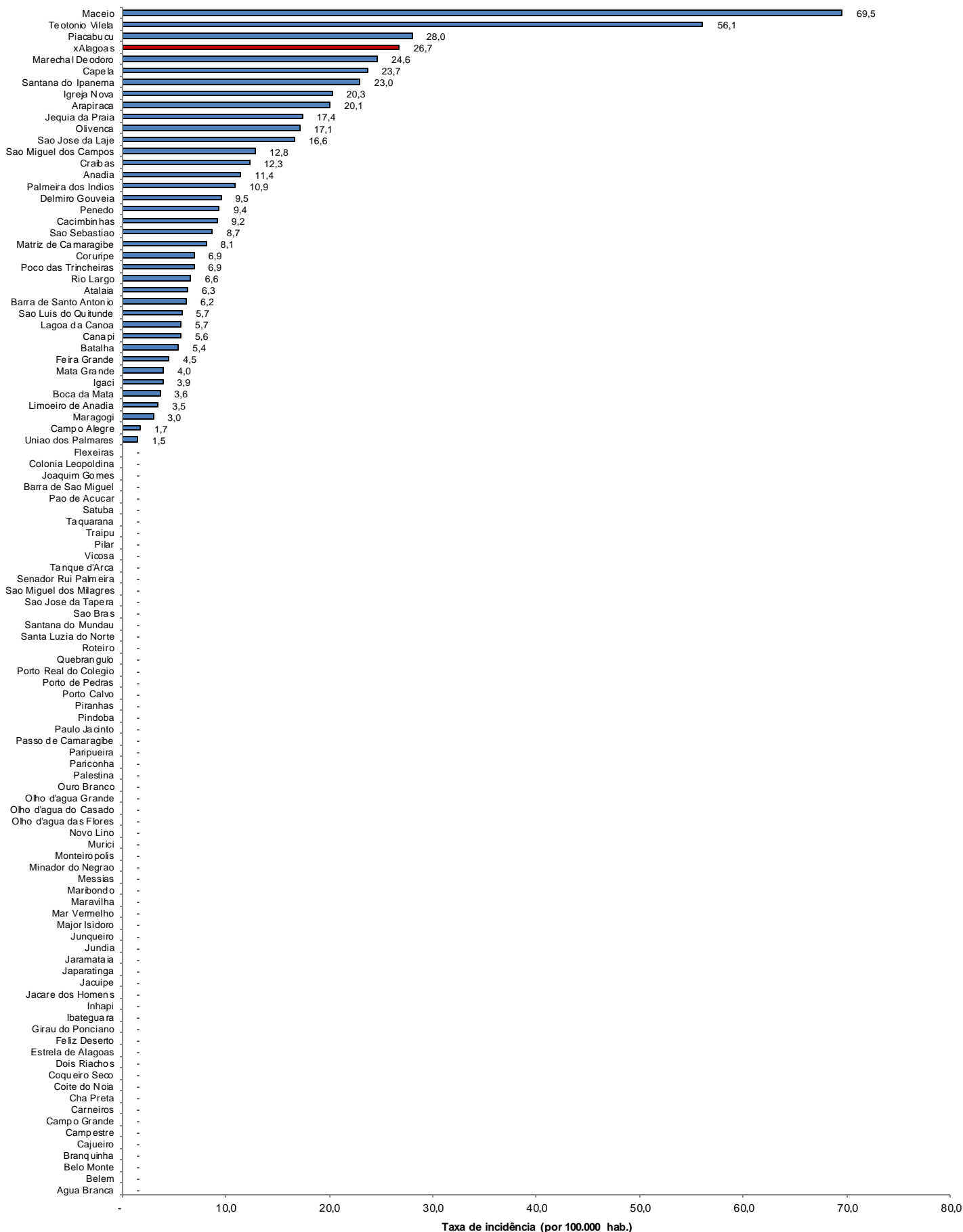

Fonte: CIEVS/AL dados em 10/06/2022. Estimativa TCU/IBGE 2021