

Informe Epidemiológico - Monitoramento da Emergência - COVID-19

15 DE JUNHO DE 2022

Nº 831

Tabela 1 – Frequência de casos segundo classificação operacional para COVID-19. Alagoas, 2020 a 2022.

Casos Notificados	Em investigação*		Casos Confirmados		Casos Descartados		Casos Recuperados		Óbito/Letalidade	
	Nº	%	Nº	%	Nº	%	Nº	%	Nº	%
826.129	1.413	0,2%	300.214	36,3%	524.502	63,5%	292.329	97,4%	6.937	2,3%
Casos notificados nas últimas 24 horas										
Casos:			97		Óbitos:			0		

Fonte: CIEVS/AL dados em 15/06/2022.

* Casos notificados nos últimos 20 dias que estão aguardando encerramento com a classificação final nos sistemas de notificação (e-SUS e SIVEP) por parte dos estabelecimentos notificantes e/ou respectivos municípios. Este Dado não representa número de amostra em análise laboratorial no LACEN, sendo esta informação expressa no gráfico 09.

SÍNDROME GRIPAL (SG)

Figura 1 – Casos confirmados de SG por COVID-19, segundo sexo. Alagoas, 2020 a 2022.

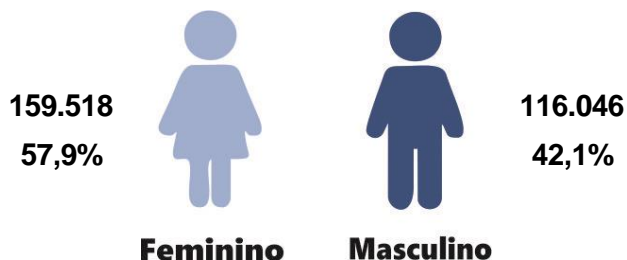

Fonte: CIEVS/AL dados em 15/06/2022.

Gráfico 1 – Frequência de casos confirmados de SG por COVID-19, segundo evolução. Alagoas, 2020 a 2022.

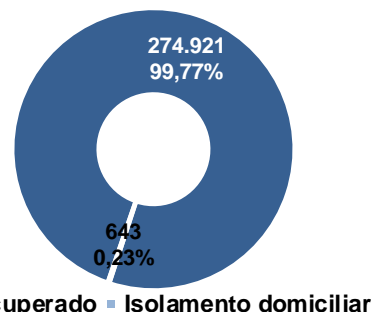

Fonte: CIEVS/AL dados em 15/06/2022.

Gráfico 2 – Casos confirmados de SG por COVID-19, segundo faixa etária. Alagoas, 2020 a 2022.

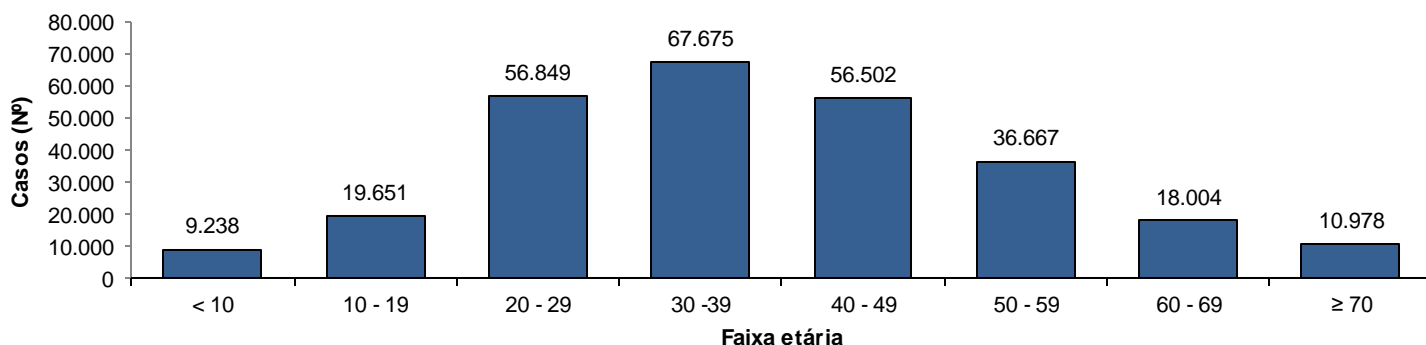

Fonte: CIEVS/AL dados em 15/06/2022.

SÍNDROME RESPIRATÓRIA AGUDA GRAVE (SRAG)

Figura 2 – Casos confirmados de SRAG por COVID-19, segundo sexo. Alagoas, 2020 a 2022.

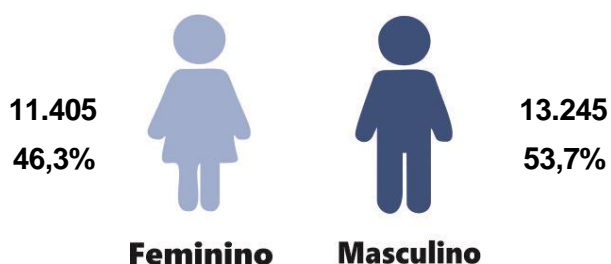

Fonte: CIEVS/AL dados em 15/06/2022.

Gráfico 3 – Frequência de casos confirmados de SRAG por COVID-19, segundo evolução. Alagoas, 2020 a 2022.

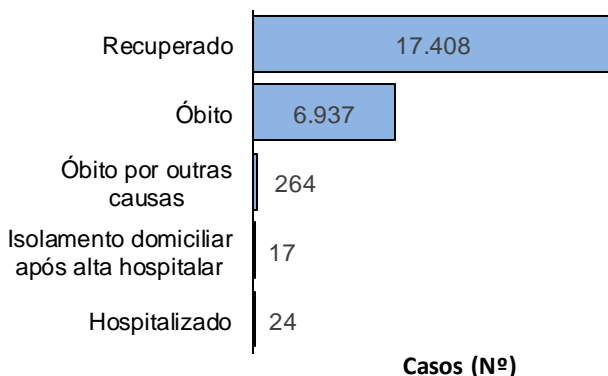

Fonte: CIEVS/AL dados em 15/06/2022.

Gráfico 4 – Frequência da faixa etária dos casos confirmados de SRAG por COVID-19. Alagoas, 2020 a 2022.

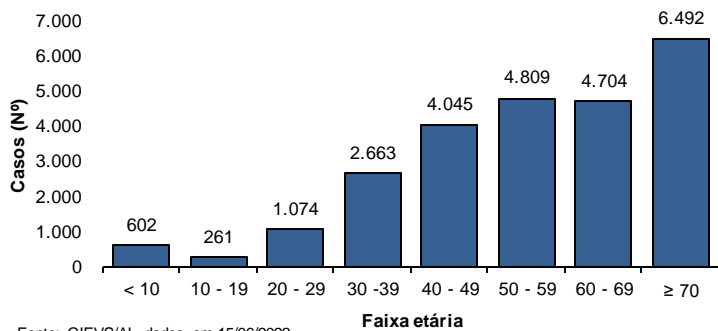

Fonte: CIEVS/AL dados em 15/06/2022.

Gráfico 5 – Frequência de casos confirmados de SRAG por COVID-19, segundo raça/cor. Alagoas, 2020 a 2022.

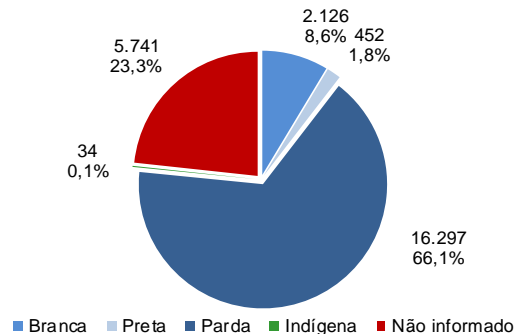

Fonte: CIEVS/AL dados em 15/06/2022.

ÓBITOS CONFIRMADOS

Gráfico 6 – Pirâmide etária dos óbitos confirmados por COVID-19, segundo sexo. Alagoas, 2020 a 2022.

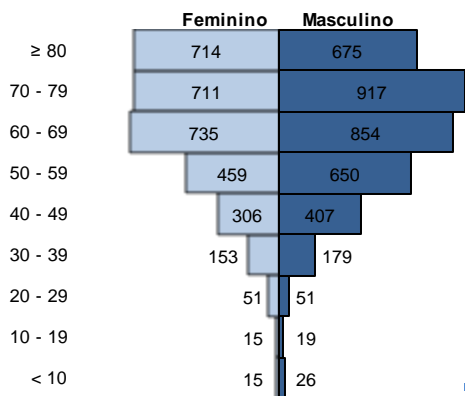

Fonte: CIEVS/AL dados em 15/06/2022.

Gráfico 7 – Frequência de óbitos confirmados por COVID-19, segundo raça/cor. Alagoas, 2020 a 2022.

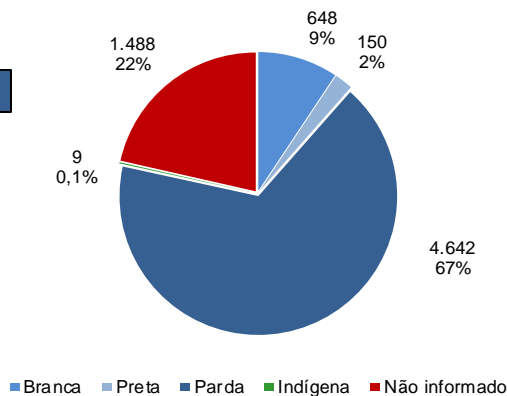

Fonte: CIEVS/AL dados em 15/06/2022.

Gráfico 8 – Frequência dos óbitos confirmados por COVID-19, segundo comorbidade e fator de risco. Alagoas, 2020 a 2022.

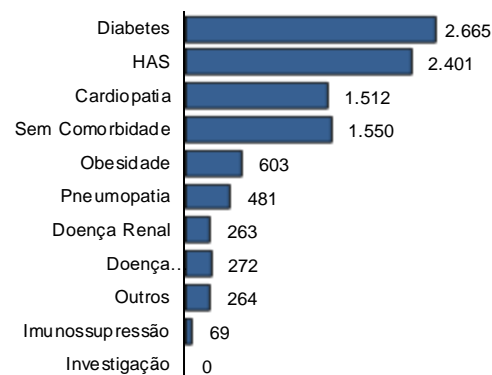

Fonte: CIEVS/AL dados em 15/06/2022.

DIAGNÓSTICO LABORATORIAL

Gráfico 9 – Número de exames recebidos e liberados pelo LACEN/AL, segundo mês de solicitação. Alagoas, 2020 a 2022.

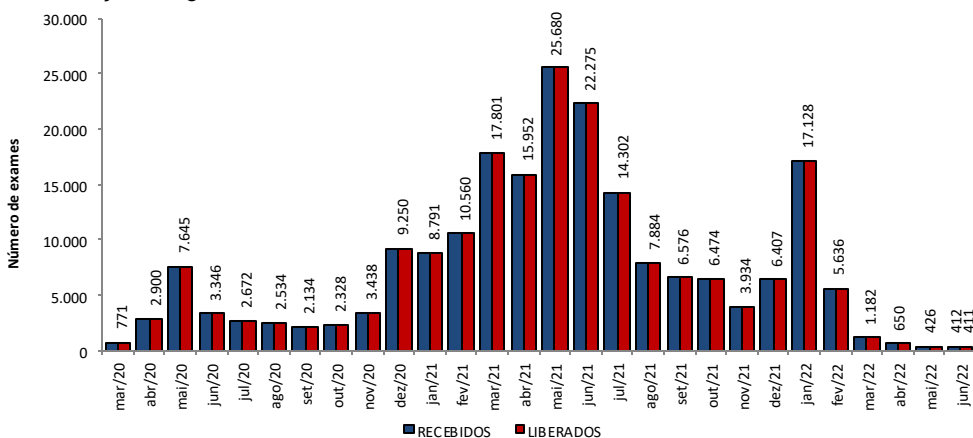

Fonte: LACEN/AL dados em 15/06/2022.

Gráfico 10 – Proporção de resultados confirmados e descartados por diagnóstico laboratorial realizado por RT-PCR, segundo mês de solicitação. Alagoas, 2020 a 2022.

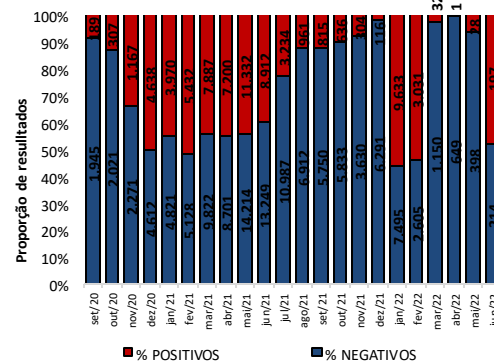

Fonte: LACEN/AL dados em 15/06/2022.

TESTES LABORATORIAIS

QUANTITATIVO GERAL DE TESTES REALIZADOS EM 14/06/2022

Teste RT-PCR	79
Confirmados	64
Descartados	15

ESTOQUE DE TESTES DISPONÍVEIS PARA DIAGNÓSTICO

Kit amplificação RT-PCR (Reações)	46.706
-----------------------------------	--------

Fonte: LACEN/AL dados em 15/06/2022.

CRITÉRIOS DE CONFIRMAÇÃO

CRITÉRIO	Nº	%
Laboratorial	284.408	94,7
Teste Rápido	179.447	59,8
RT-PCR	101.293	33,7
Sorologia	3.517	1,2
Não Informado	151	0,1
Clínico	9.277	3,1
Clínico-Epidemiológico	6.165	2,1
Clínico-Imagem	364	0,1

Fonte: CIEVS/AL dados em 15/06/2022.

PROFISSIONAIS DA SAÚDE

Casos Confirmados (Geral)	300.214	Profissionais da Saúde Confirmados	8.132	Percentual de Confirmados	2,7%
---------------------------	---------	------------------------------------	-------	---------------------------	------

Fonte: e-SUS VE dados em 15/06/2022.

EVOLUÇÃO DE CASOS E ÓBITOS POR SEMANA EPIDEMIOLÓGICA

Gráfico 11 – Frequência de casos e óbitos confirmados segundo semana epidemiológica de ocorrência. Alagoas, 2020 a 2022.

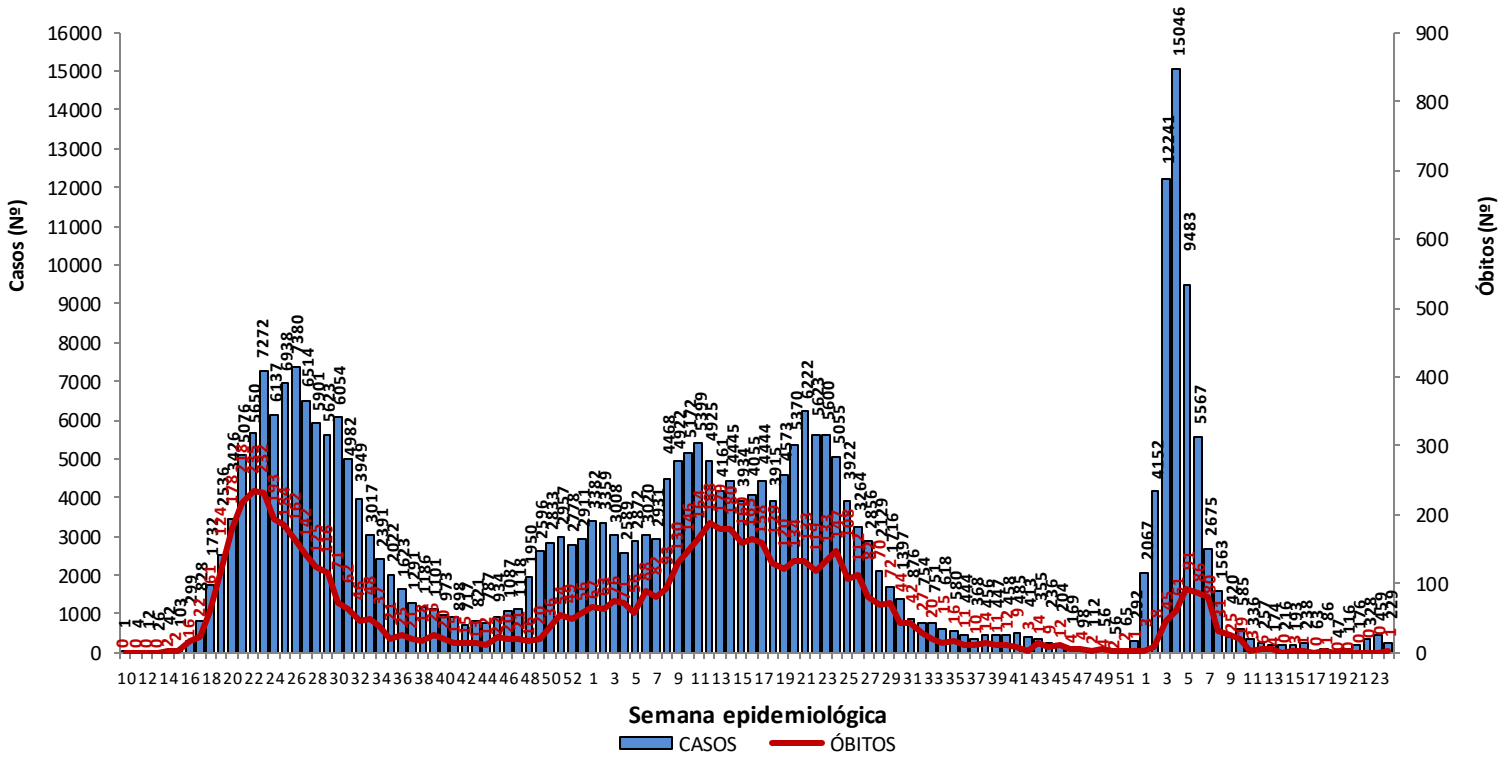

Fonte: CIEVS/AL dados em 15/06/2022.

Gráfico 12 – Frequência de casos por região (metropolitana e demais municípios) segundo semana epidemiológica de ocorrência. Alagoas, 2020 a 2022.

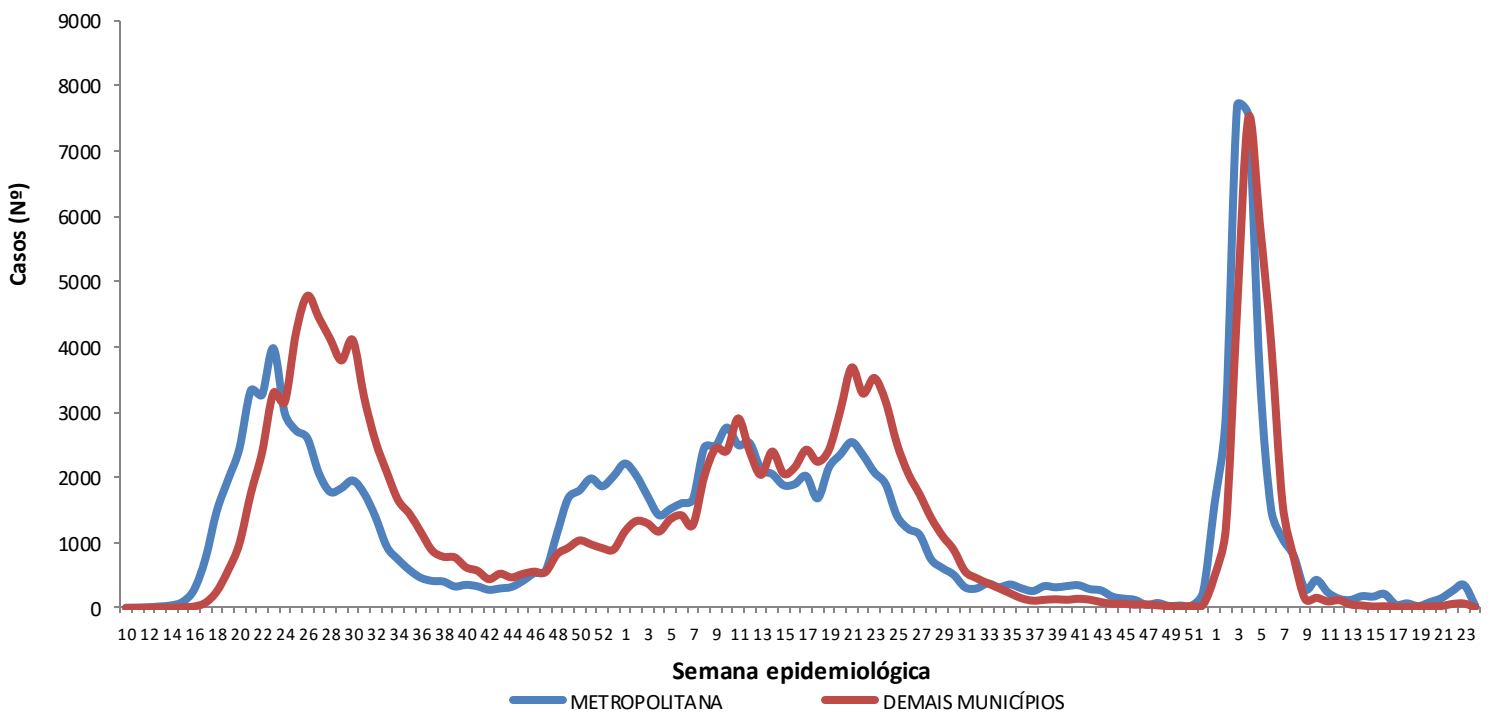

Região Metropolitana de Maceió – Barra de Santo Antônio, Barra de São Miguel, Coqueiro Seco, Maceió, Marechal Deodoro, Messias, Murici, Paripueira, Pilar, Rio Largo, Santa Luzia do Norte e Satuba.

Fonte: CIEVS/AL dados em 15/06/2022.

DISTRIBUIÇÃO ESPACIAL

Figura 3 – Taxa de incidência acumulada (por 100.000 hab.) dos casos confirmados da COVID-19, segundo município de residência. Alagoas, 2020 a 2022.

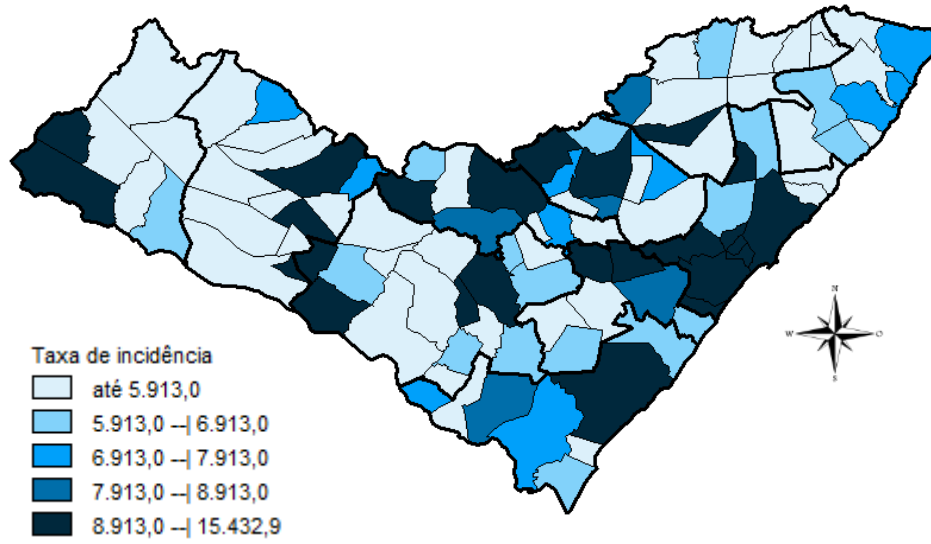

Fonte: CIEVS/AL dados em 15/06/2022.

Figura 4 – Taxa de incidência (por 100.000 hab.) dos casos confirmados da COVID-19, nos últimos 28 dias (18 de maio a 14 de junho), segundo município de residência. Alagoas, 2022.

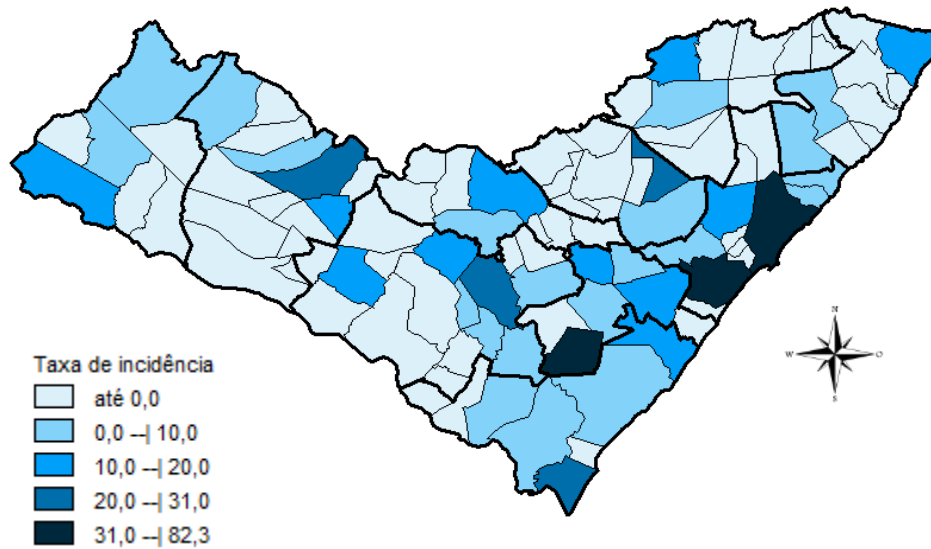

Fonte: CIEVS/AL dados em 15/06/2022.

Figura 5 – Taxa de mortalidade acumulada (por 100.000 hab.) dos casos confirmados da COVID-19, segundo município de residência. Alagoas, 2020 a 2022.

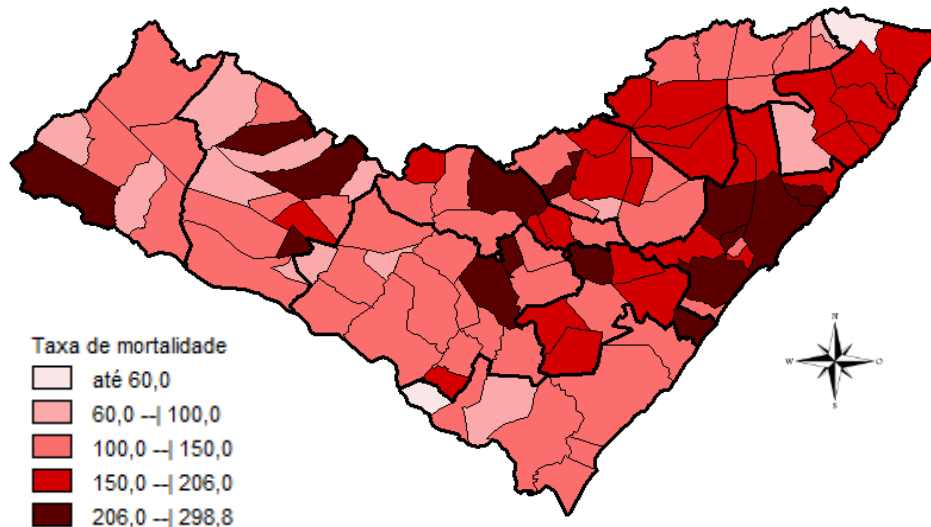

Fonte: CIEVS/AL dados em 15/06/2022.

DISTRIBUIÇÃO ESPACIAL

Tabela 2 – Frequência de casos e óbitos confirmados de COVID-19, e casos em investigação segundo município de residência. Alagoas, 2020 a 2022.

MUNICÍPIO DE RESIDÊNCIA	CASOS	ÓBITOS	INVESTIGAÇÃO*	MUNICÍPIO DE RESIDÊNCIA	CASOS	ÓBITOS	INVESTIGAÇÃO*
Água Branca	893	30	1	Mata Grande	850	27	8
Anadia	1.700	37	5	Matriz do Camaragibe	1.675	45	1
Arapiraca	35.876	562	69	Messias	1.813	29	0
Atalaia	1.869	58	0	Minador do Negrão	361	10	1
Barra de Santo Antônio	608	33	0	Monteirópolis	294	15	1
Barra de São Miguel	928	10	3	Murici	1.192	54	1
Batalha	1.264	23	0	Novo Lino	368	14	0
Belém	211	8	2	Olho d'Água das Flores	1.967	42	1
Belo Monte	600	9	0	Olho d'Água do Casado	201	6	0
Boca da Mata	2.542	50	1	Olho d'Água Grande	245	9	1
Branquinha	1.095	16	2	Oliveira	564	17	2
Cacimbinhas	1.027	13	1	Ouro Branco	855	12	0
Cajueiro	828	34	0	Palestina	537	4	1
Campestre	287	6	0	Palmeira dos Índios	6.698	176	102
Campo Alegre	3.217	84	166	Pão de Açúcar	1.362	33	1
Campo Grande	622	11	1	Pariconha	966	10	1
Canapi	703	13	2	Paripueira	521	28	0
Capela	1.327	20	0	Passo de Camaragibe	922	24	0
Carneiros	445	11	2	Paulo Jacinto	529	16	0
Chã Preta	449	12	0	Penedo	4.897	93	17
Coité do Noia	640	22	0	Piaçabuçu	1.112	24	7
Colônia Leopoldina	481	23	0	Pilar	4.869	67	3
Coqueiro Seco	583	9	1	Pindoba	230	2	0
Coruripe	5.292	66	2	Piranhas	1.668	28	0
Craíbas	1.442	35	0	Poço das Trincheiras	674	12	1
Delmiro Gouveia	5.534	146	11	Porto Calvo	1.268	49	3
Dois Riachos	782	9	2	Porto de Pedras	562	15	0
Estrela de Alagoas	772	19	5	Porto Real do Colégio	652	23	1
Feira Grande	909	23	9	Quebrangulo	1.351	15	1
Feliz Deserto	176	5	0	Rio Largo	4.581	193	17
Flexeiras	807	20	0	Roteiro	449	14	0
Girau do Ponciano	2.108	52	0	Santa Luzia do Norte	747	10	1
Ibateguara	959	22	0	Santana do Ipanema	5.963	110	16
Igaci	2.136	36	2	Santana do Mundaú	909	19	1
Igreja Nova	2.025	22	0	São Brás	486	4	0
Inhapi	737	19	1	São José da Laje	1.359	33	1
Jacaré dos Homens	556	5	0	São José da Tapera	1.449	44	1
Jacuípe	318	4	0	São Luís do Quitunde	1.602	27	0
Japaratinga	629	16	0	São Miguel dos Campos	5.262	109	7
Jaramataia	218	4	0	São Miguel dos Milagres	380	16	0
Jequiá da Praia	794	13	2	São Sebastião	2.082	39	0
Joaquim Gomes	824	27	6	Satuba	1.472	41	1
Jundiá	194	5	1	Senador Rui Palmeira	427	13	2
Junqueiro	1.240	50	3	Tanque d'Arca	479	12	0
Lagoa da Canoa	1.793	25	0	Taquarana	916	27	1
Limoeiro de Anadia	1.874	35	2	Teotônio Vilela	2.998	73	19
Maceió	118.869	3.083	844	Traipu	777	29	0
Major Isidoro	1.171	24	0	União Dos Palmares	3.878	101	33
Mar Vermelho	175	4	0	Viçosa	2.461	41	0
Maragogi	2.434	53	2	Total	300.214	6.937	1.413
Maravilha	495	20	1				
Marechal Deodoro	8.163	129	10				
Maribondo	713	18	0				

Fonte: CIEVS/AL dados em 15/06/2022.

* Casos notificados nos últimos 20 dias que estão aguardando encerramento com a classificação final nos sistemas de notificação (e-SUS e SIVEP) por parte dos estabelecimentos notificantes e/ou respectivos municípios.

TAXA DE INCIDÊNCIA

Gráfico 13 – Taxa de incidência (por 100.000 hab.) da COVID-19, segundo município de residência. Alagoas, 2020 a 2022.

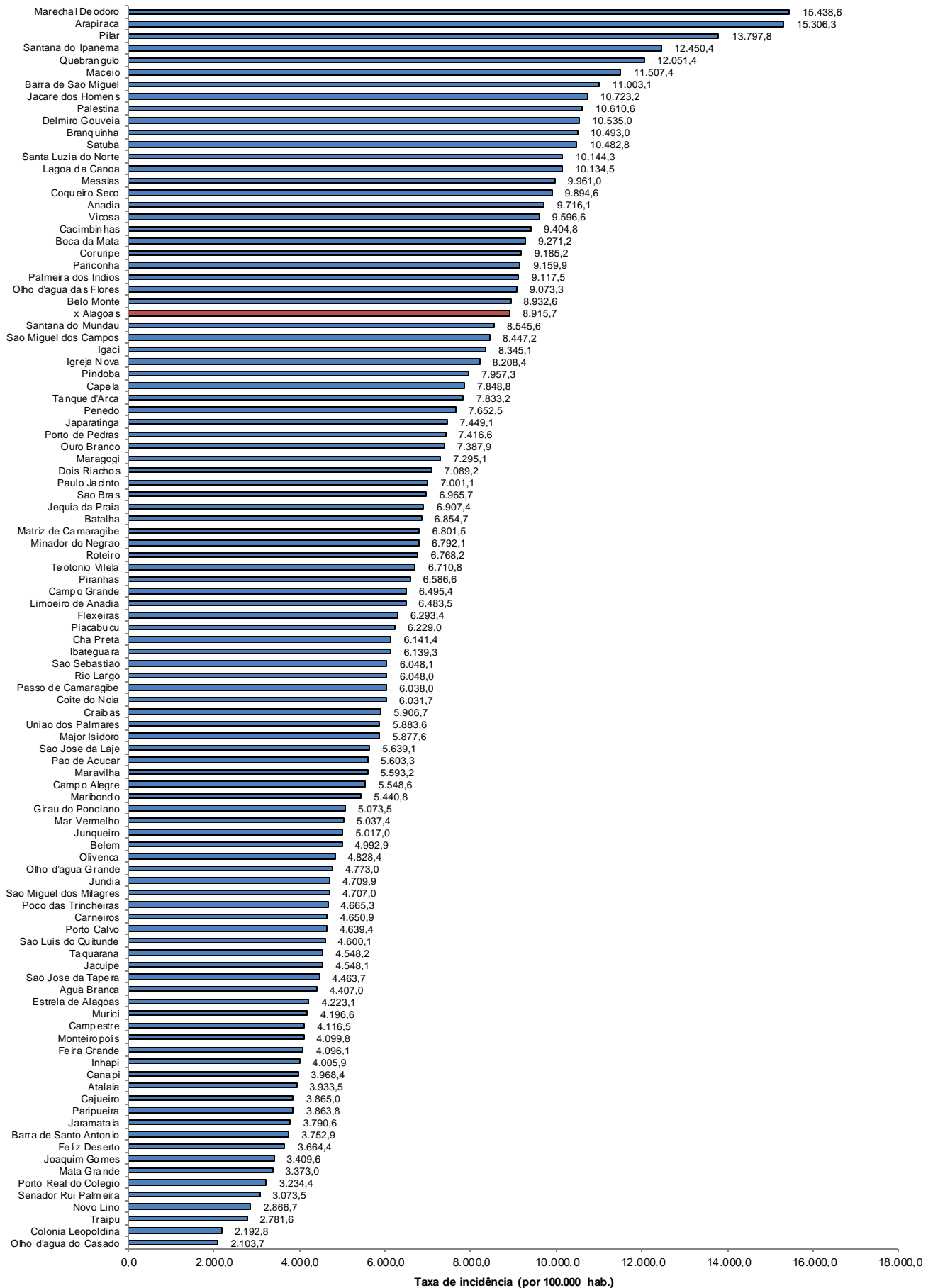

Fonte: CIEVS/AL dados em 15/06/2022. Estimativa TCU/IBGE 2021

TAXA DE INCIDÊNCIA

Gráfico 14 – Taxa de incidência (por 100.000 hab.) da COVID-19, nos últimos 28 dias (18 de maio a 14 de junho), segundo município de residência. Alagoas, 2022.

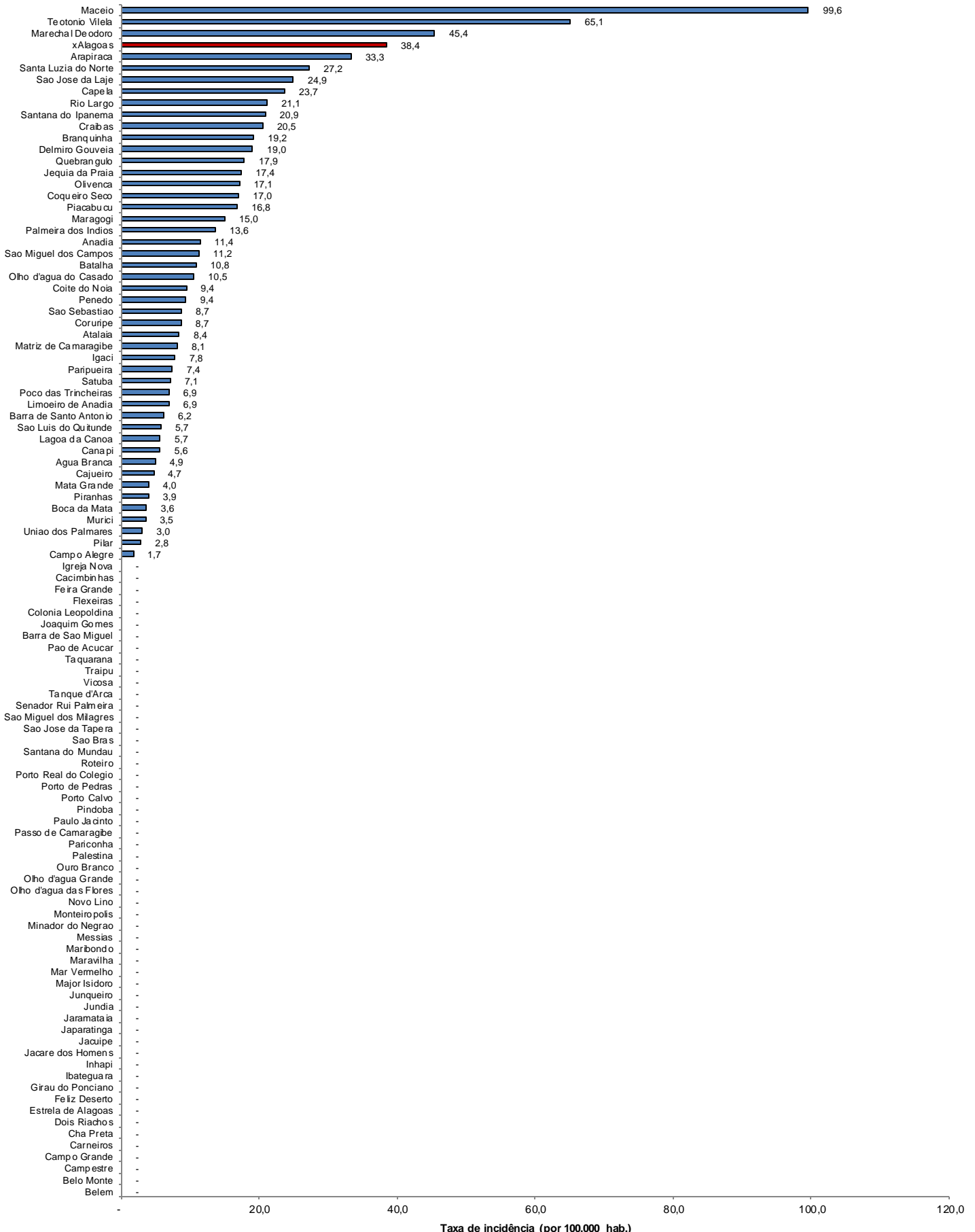

Fonte: CIEVS/AL dados em 15/06/2022. Estimativa TCU/IBGE 2021