

Informe Epidemiológico - Monitoramento da Emergência - COVID-19

16 DE JUNHO DE 2022

Nº 832

Tabela 1 – Frequência de casos segundo classificação operacional para COVID-19. Alagoas, 2020 a 2022.

Casos Notificados	Em investigação*		Casos Confirmados		Casos Descartados		Casos Recuperados		Óbito/Letalidade	
	Nº	%	Nº	%	Nº	%	Nº	%	Nº	%
826.638	1.178	0,1%	300.417	36,3%	525.043	63,5%	292.360	97,3%	6.937	2,3%
Casos notificados nas últimas 24 horas										
Casos:			203		Óbitos:			0		

Fonte: CIEVS/AL dados em 16/06/2022.

* Casos notificados nos últimos 20 dias que estão aguardando encerramento com a classificação final nos sistemas de notificação (e-SUS e SIVEP) por parte dos estabelecimentos notificantes e/ou respectivos municípios. Este Dado não representa número de amostra em análise laboratorial no LACEN, sendo esta informação expressa no gráfico 09.

SÍNDROME GRIPAL (SG)

Figura 1 – Casos confirmados de SG por COVID-19, segundo sexo. Alagoas, 2020 a 2022.

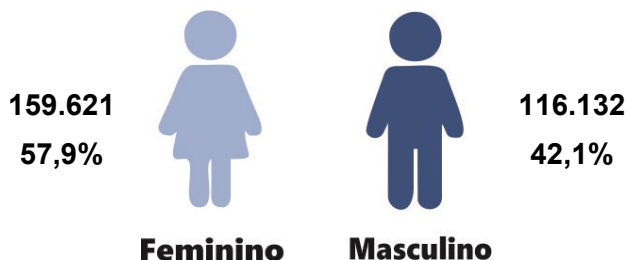

Fonte: CIEVS/AL dados em 16/06/2022.

Gráfico 1 – Frequência de casos confirmados de SG por COVID-19, segundo evolução. Alagoas, 2020 a 2022.

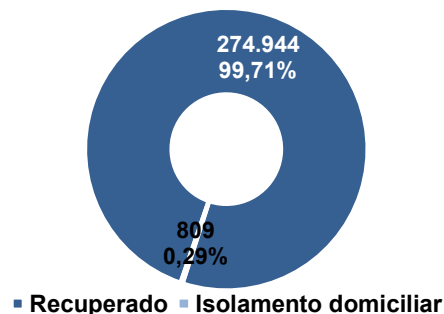

Fonte: CIEVS/AL dados em 16/06/2022.

Gráfico 2 – Casos confirmados de SG por COVID-19, segundo faixa etária. Alagoas, 2020 a 2022.

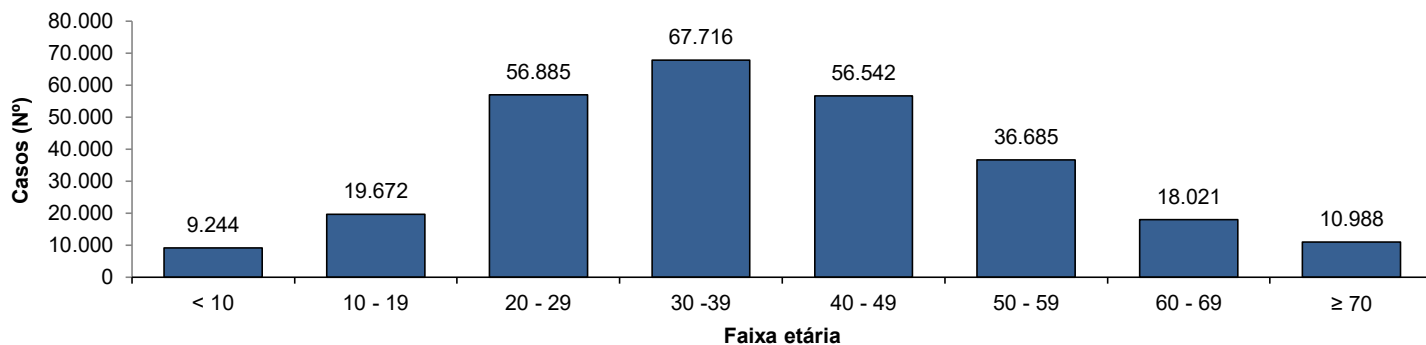

Fonte: CIEVS/AL dados em 16/06/2022.

SÍNDROME RESPIRATÓRIA AGUDA GRAVE (SRAG)

Figura 2 – Casos confirmados de SRAG por COVID-19, segundo sexo. Alagoas, 2020 a 2022.

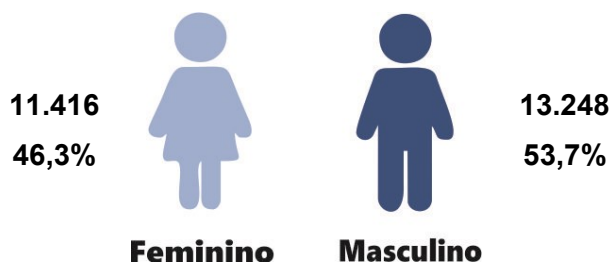

Fonte: CIEVS/AL dados em 16/06/2022.

Gráfico 3 – Frequência de casos confirmados de SRAG por COVID-19, segundo evolução. Alagoas, 2020 a 2022.

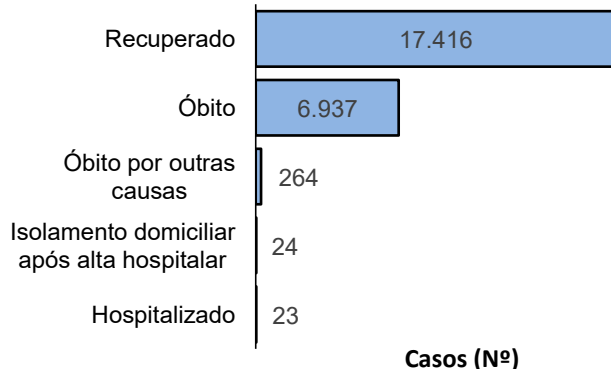

Fonte: CIEVS/AL dados em 16/06/2022.

Gráfico 4 – Frequência da faixa etária dos casos confirmados de SRAG por COVID-19. Alagoas, 2020 a 2022.

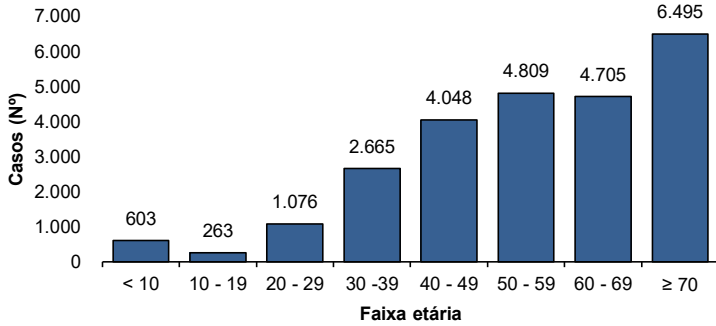

Fonte: CIEVS/AL dados em 16/06/2022.

Gráfico 5 – Frequência de casos confirmados de SRAG por COVID-19, segundo raça/cor. Alagoas, 2020 a 2022.

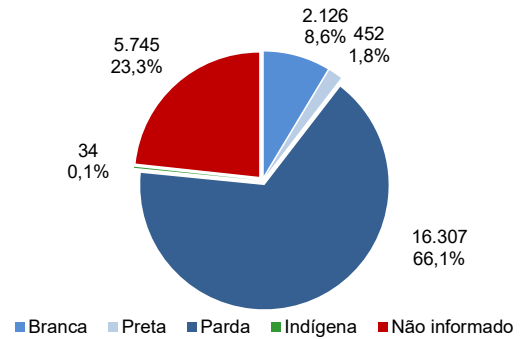

Fonte: CIEVS/AL dados em 16/06/2022.

ÓBITOS CONFIRMADOS

Gráfico 6 – Pirâmide etária dos óbitos confirmados por COVID-19, segundo sexo. Alagoas, 2020 a 2022.

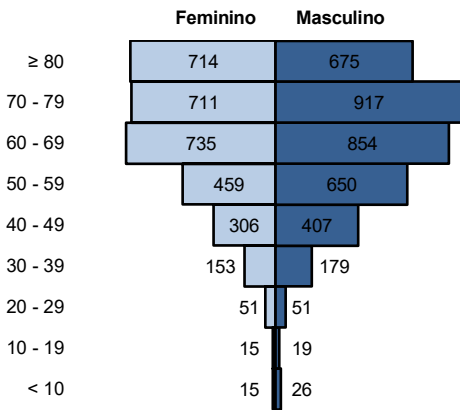

Fonte: CIEVS/AL dados em 16/06/2022.

Gráfico 7 – Frequência de óbitos confirmados por COVID-19, segundo raça/cor. Alagoas, 2020 a 2022.

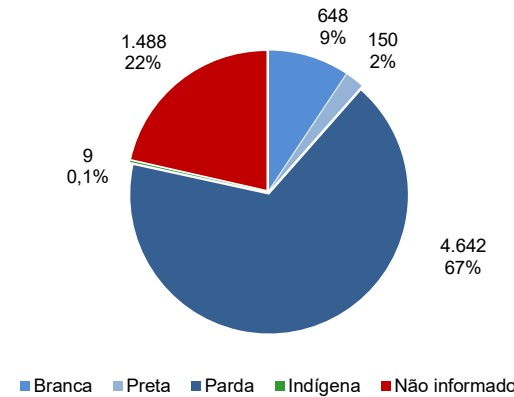

Fonte: CIEVS/AL dados em 16/06/2022.

Gráfico 8 – Frequência dos óbitos confirmados por COVID-19, segundo comorbidade e fator de risco. Alagoas, 2020 a 2022.

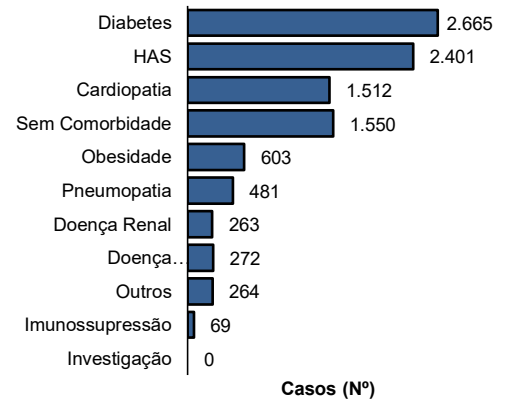

Fonte: CIEVS/AL dados em 16/06/2022.

DIAGNÓSTICO LABORATORIAL

Gráfico 9 – Número de exames recebidos e liberados pelo LACEN/AL, segundo mês de solicitação. Alagoas, 2020 a 2022.

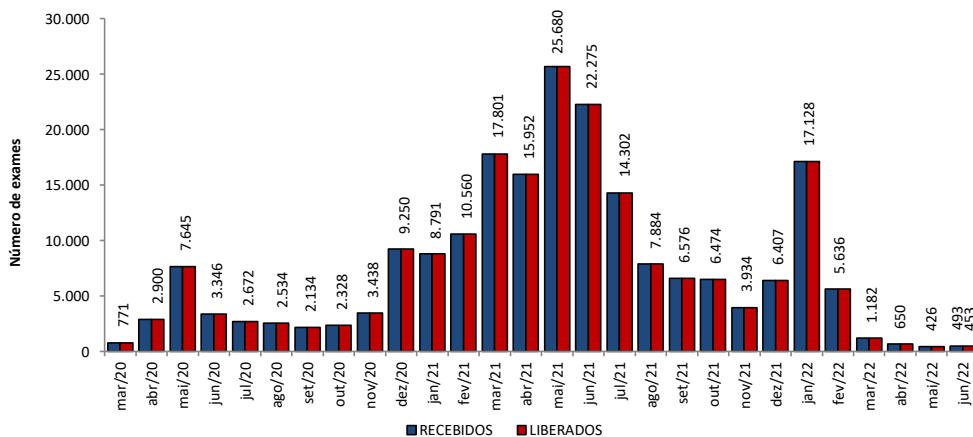

Fonte: LACEN/AL dados em 16/06/2022.

Gráfico 10 – Proporção de resultados confirmados e descartados por diagnóstico laboratorial realizado por RT-PCR, segundo mês de solicitação. Alagoas, 2020 a 2022.

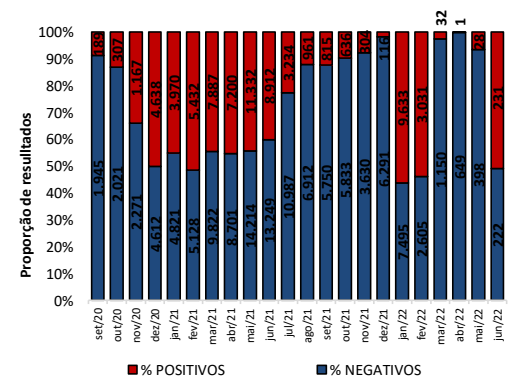

Fonte: LACEN/AL dados em 16/06/2022.

TESTES LABORATORIAIS

QUANTITATIVO GERAL DE TESTES REALIZADOS EM 15/06/2022	
Teste RT-PCR	42
Confirmados	34
Descartados	8
ESTOQUE DE TESTES DISPONÍVEIS PARA DIAGNÓSTICO	
Kit amplificação RT-PCR (Reações)	46.664

Fonte: LACEN/AL dados em 16/06/2022.

CRITÉRIOS DE CONFIRMAÇÃO

CRITÉRIO	Nº	%
Laboratorial	284.612	94,7
Teste Rápido	179.578	59,8
RT-PCR	101.366	33,7
Sorologia	3.517	1,2
Não Informado	151	0,1
Clínico	9.277	3,1
Clínico-Epidemiológico	6.164	2,1
Clínico-Imagem	364	0,1

Fonte: CIEVS/AL dados em 16/06/2022.

PROFISSIONAIS DA SAÚDE

Casos Confirmados (Geral)	300.417	Profissionais da Saúde Confirmados	8.140	Percentual de Confirmados	2,7%
---------------------------	---------	------------------------------------	-------	---------------------------	------

Fonte: e-SUS VE dados em 16/06/2022.

EVOLUÇÃO DE CASOS E ÓBITOS POR SEMANA EPIDEMIOLÓGICA

Gráfico 11 – Frequência de casos e óbitos confirmados segundo semana epidemiológica de ocorrência. Alagoas, 2020 a 2022.

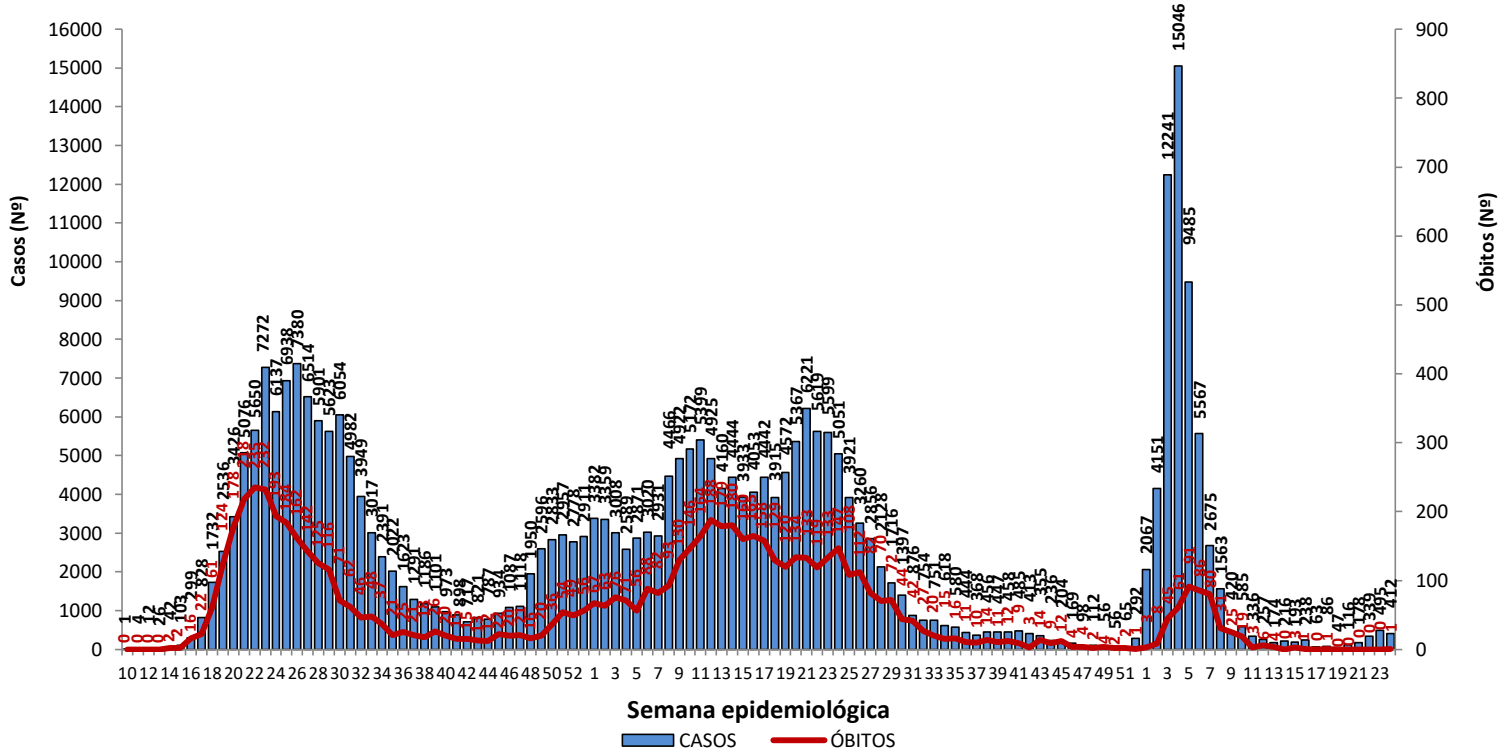

Fonte: CIEVS/AL dados em 16/06/2022.

Gráfico 12 – Frequência de casos por região (metropolitana e demais municípios) segundo semana epidemiológica de ocorrência. Alagoas, 2020 a 2022.

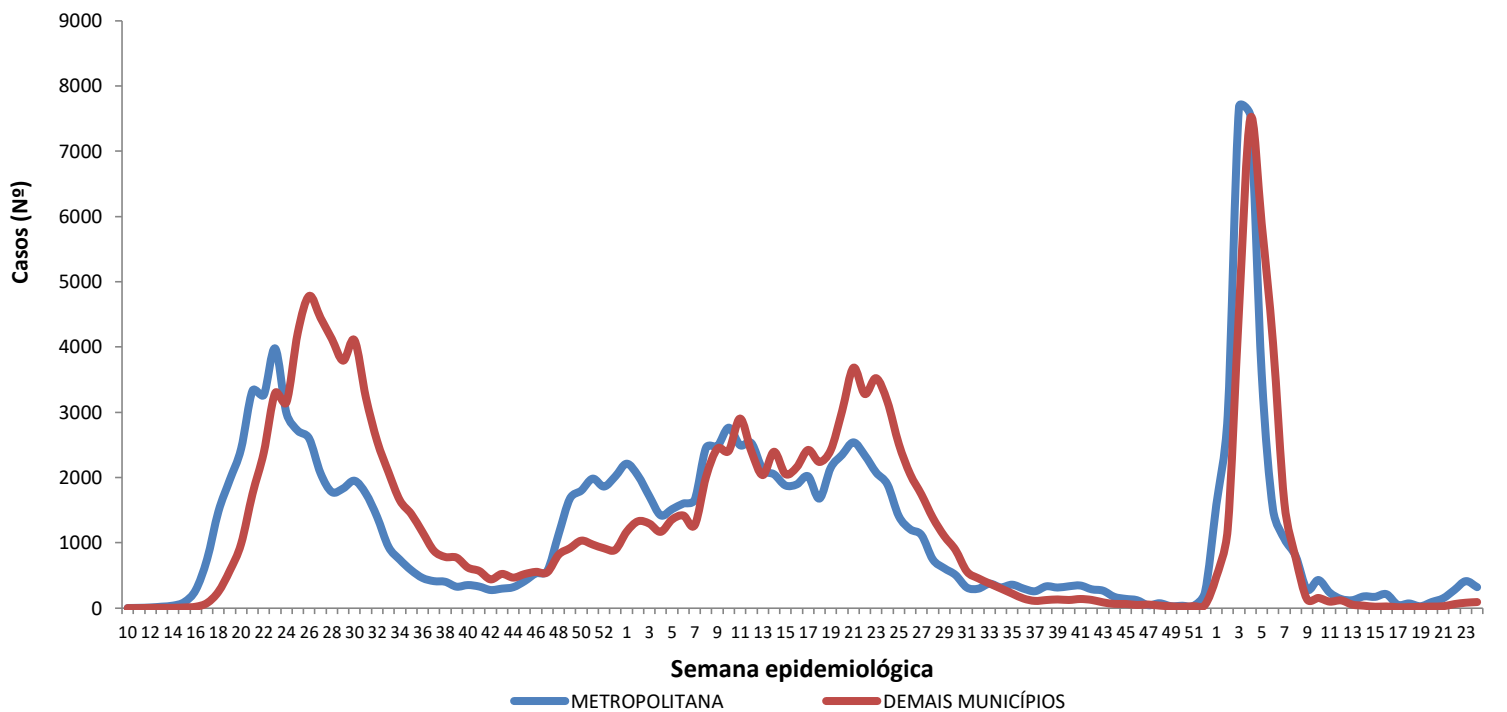

Região Metropolitana de Maceió – Barra de Santo Antônio, Barra de São Miguel, Coqueiro Seco, Maceió, Marechal Deodoro, Messias, Murici, Paripueira, Pilar, Rio Largo, Santa Luzia do Norte e Satuba.

Fonte: CIEVS/AL dados em 16/06/2022.

DISTRIBUIÇÃO ESPACIAL

Figura 3 – Taxa de incidência acumulada (por 100.000 hab.) dos casos confirmados da COVID-19, segundo município de residência. Alagoas, 2020 a 2022.



Figura 4 – Taxa de incidência (por 100.000 hab.) dos casos confirmados da COVID-19, nos últimos 28 dias (19 de maio a 15 de junho), segundo município de residência. Alagoas, 2022.



Figura 5 – Taxa de mortalidade acumulada (por 100.000 hab.) dos casos confirmados da COVID-19, segundo município de residência. Alagoas, 2020 a 2022.

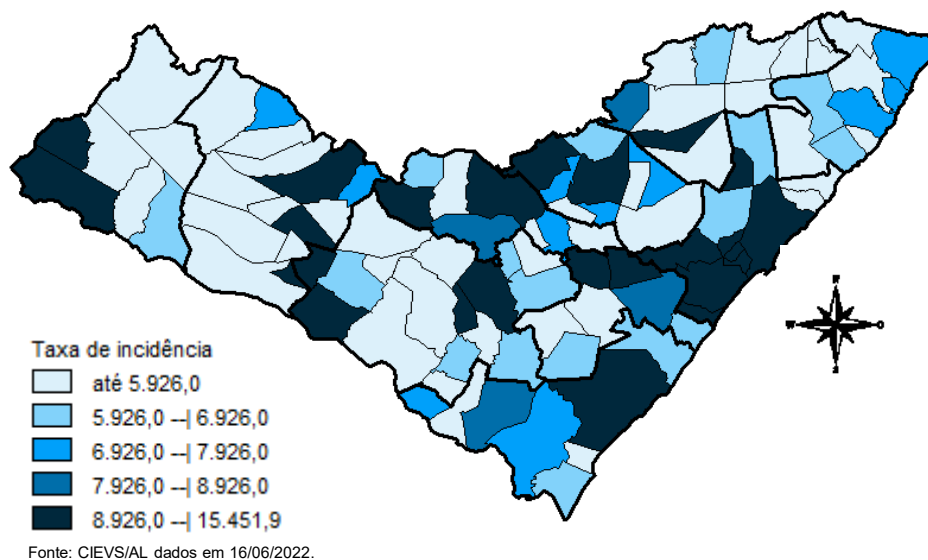

DISTRIBUIÇÃO ESPACIAL

Tabela 2 – Frequência de casos e óbitos confirmados de COVID-19, e casos em investigação segundo município de residência. Alagoas, 2020 a 2022.

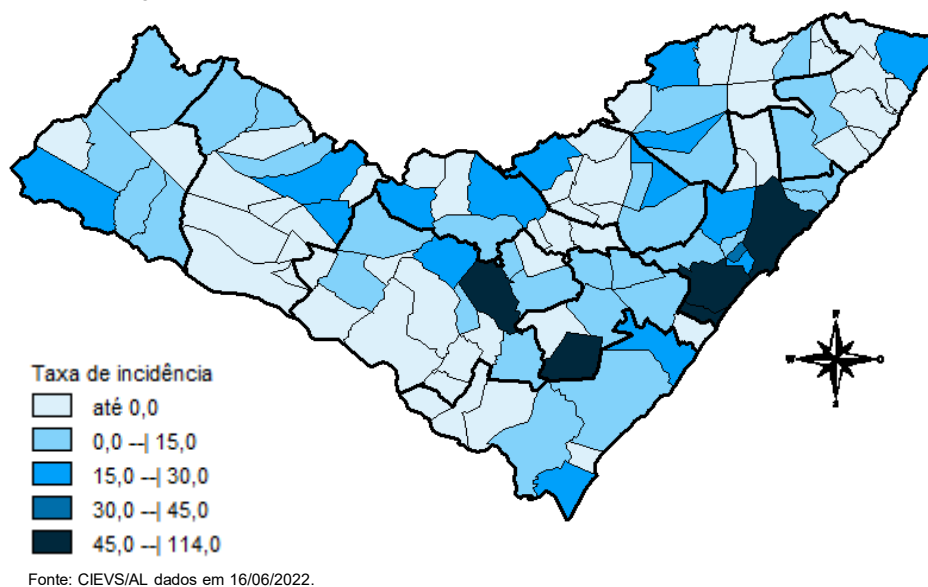
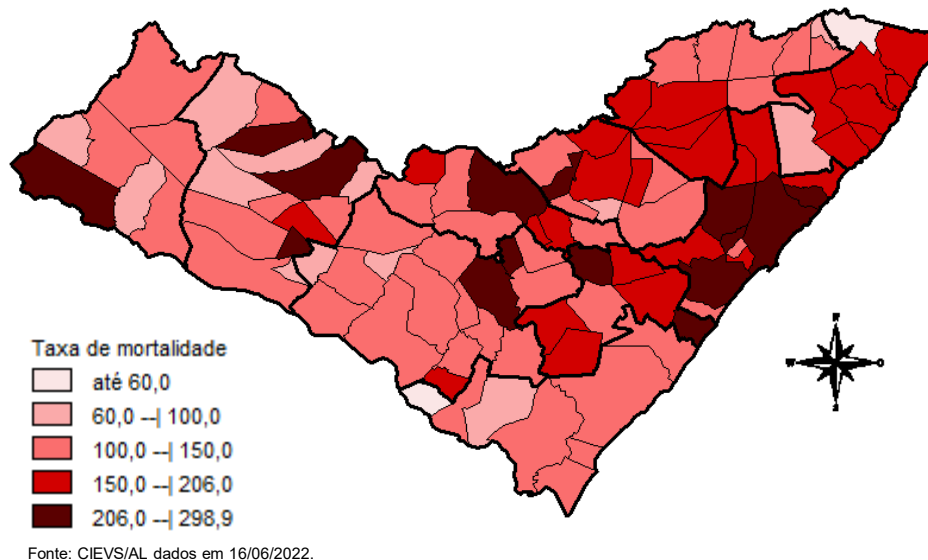
MUNICÍPIO DE RESIDÊNCIA	CASOS	ÓBITOS	INVESTIGAÇÃO*	MUNICÍPIO DE RESIDÊNCIA	CASOS	ÓBITOS	INVESTIGAÇÃO*
Água Branca	894	30	1	Mata Grande	850	27	8
Anadia	1.698	37	7	Matriz do Camaragibe	1.675	45	1
Arapiraca	35.899	562	51	Messias	1.813	29	0
Atalaia	1.870	58	0	Minador do Negrão	361	10	1
Barra de Santo Antônio	608	33	0	Monteirópolis	294	15	1
Barra de São Miguel	932	10	3	Murici	1.192	54	1
Batalha	1.264	23	0	Novo Lino	369	14	0
Belém	211	8	0	Olho d'Água das Flores	1.967	42	2
Belo Monte	600	9	1	Olho d'Água do Casado	201	6	0
Boca da Mata	2.542	50	3	Olho d'Água Grande	245	9	1
Branquinha	1.095	16	2	Olivença	564	17	2
Cacimbinhas	1.029	13	1	Ouro Branco	856	12	0
Cajueiro	827	34	0	Palestina	537	4	1
Campestre	287	6	0	Palmeira dos Índios	6.706	176	93
Campo Alegre	3.217	84	165	Pão de Açúcar	1.361	33	1
Campo Grande	622	11	0	Pariconha	965	10	0
Canapi	703	13	1	Paripueira	521	28	1
Capela	1.327	20	0	Passo de Camaragibe	922	24	0
Carneiros	445	11	2	Paulo Jacinto	529	16	0
Chã Preta	449	12	0	Penedo	4.896	93	11
Coité do Noia	640	22	1	Piaçabuçu	1.112	24	7
Colônia Leopoldina	481	23	0	Pilar	4.870	67	2
Coqueiro Seco	583	9	1	Pindoba	230	2	0
Coruripe	5.292	66	1	Piranhas	1.668	28	0
Craíbas	1.442	35	0	Poço das Trincheiras	674	12	1
Delmiro Gouveia	5.534	146	11	Porto Calvo	1.268	49	3
Dois Riachos	782	9	2	Porto de Pedras	562	15	2
Estrela de Alagoas	772	19	4	Porto Real do Colégio	652	23	1
Feira Grande	909	23	8	Quebrangulo	1.351	15	6
Feliz Deserto	176	5	0	Rio Largo	4.583	193	17
Flexeiras	807	20	0	Roteiro	449	14	0
Girau do Ponciano	2.108	52	0	Santa Luzia do Norte	747	10	0
Ibateguara	959	22	0	Santana do Ipanema	5.963	110	18
Igaci	2.136	36	3	Santana do Mundaú	909	19	0
Igreja Nova	2.025	22	1	São Brás	486	4	0
Inhapi	737	19	1	São José da Laje	1.360	33	1
Jacaré dos Homens	556	5	0	São José da Tapera	1.449	44	0
Jacuípe	318	4	0	São Luís do Quitunde	1.602	27	0
Japaratinga	629	16	0	São Miguel dos Campos	5.262	109	4
Jaramataia	218	4	0	São Miguel dos Milagres	380	16	0
Jequiá da Praia	795	13	2	São Sebastião	2.082	39	0
Joaquim Gomes	824	27	7	Satuba	1.471	41	1
Jundiá	194	5	1	Senador Rui Palmeira	427	13	0
Junqueiro	1.240	50	3	Tanque d'Arca	479	12	0
Lagoa da Canoa	1.793	25	0	Taquarana	916	27	1
Limoeiro de Anadia	1.874	35	1	Teotônio Vilela	2.998	73	12
Maceió	119.024	3.083	641	Traipu	776	29	0
Major Isidoro	1.173	24	0	União Dos Palmares	3.882	101	43
Mar Vermelho	175	4	0	Viçosa	2.460	41	0
Maragogi	2.437	53	3	Total	300.417	6.937	1.178
Maravilha	495	20	1				
Marechal Deodoro	8.166	129	6				
Maribondo	712	18	0				

Fonte: CIEVS/AL dados em 16/06/2022.

* Casos notificados nos últimos 20 dias que estão aguardando encerramento com a classificação final nos sistemas de notificação (e-SUS e SIVEP) por parte dos estabelecimentos notificantes e/ou respectivos municípios.

TAXA DE INCIDÊNCIA

Gráfico 13 – Taxa de incidência (por 100.000 hab.) da COVID-19, segundo município de residência. Alagoas, 2020 a 2022.

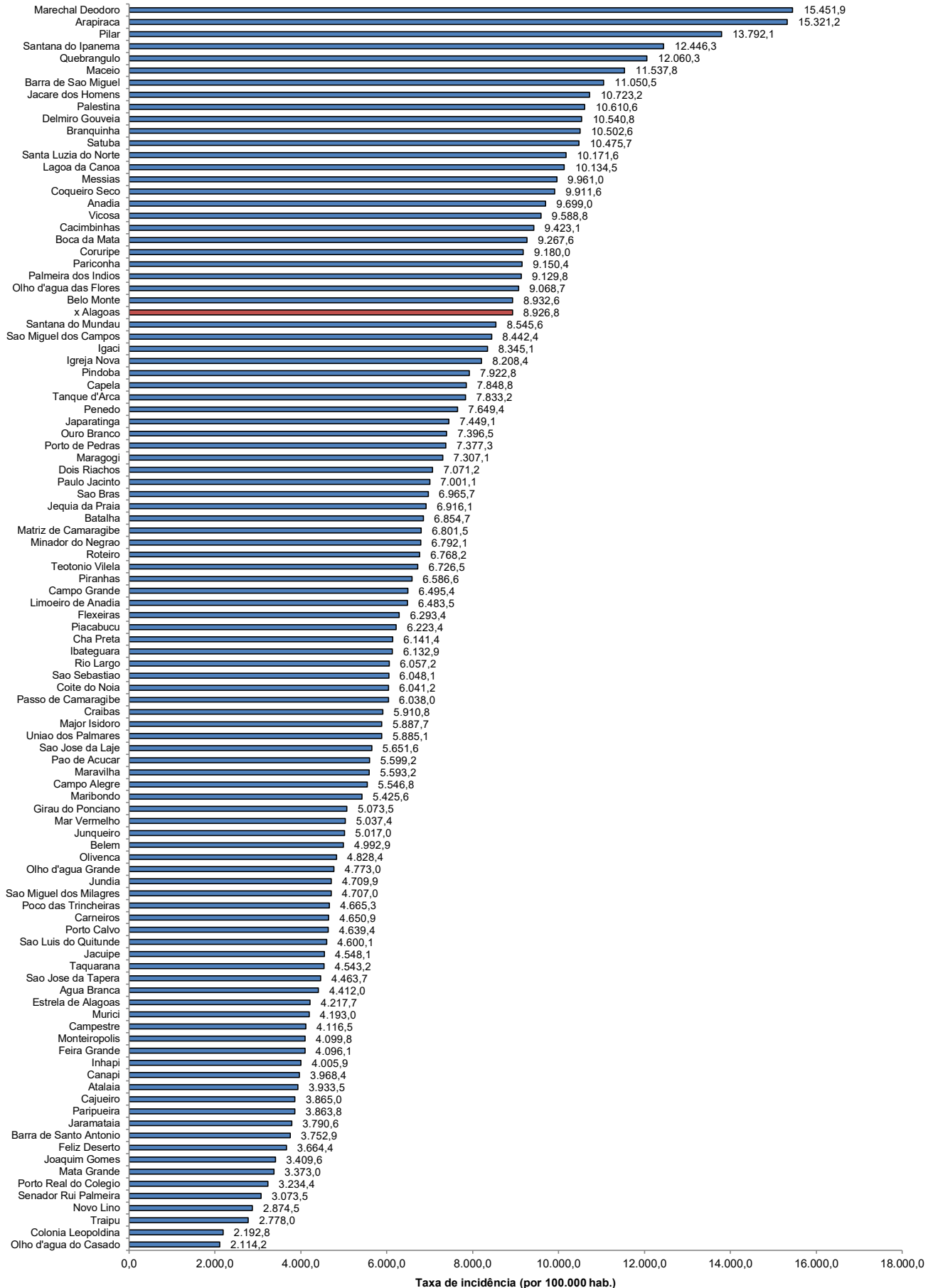

Fonte: CIEVS/AL dados em 16/06/2022. Estimativa TCU/IBGE 2021

TAXA DE INCIDÊNCIA

Gráfico 14 – Taxa de incidência (por 100.000 hab.) da COVID-19, nos últimos 28 dias (19 de maio a 15 de junho), segundo município de residência. Alagoas, 2022.

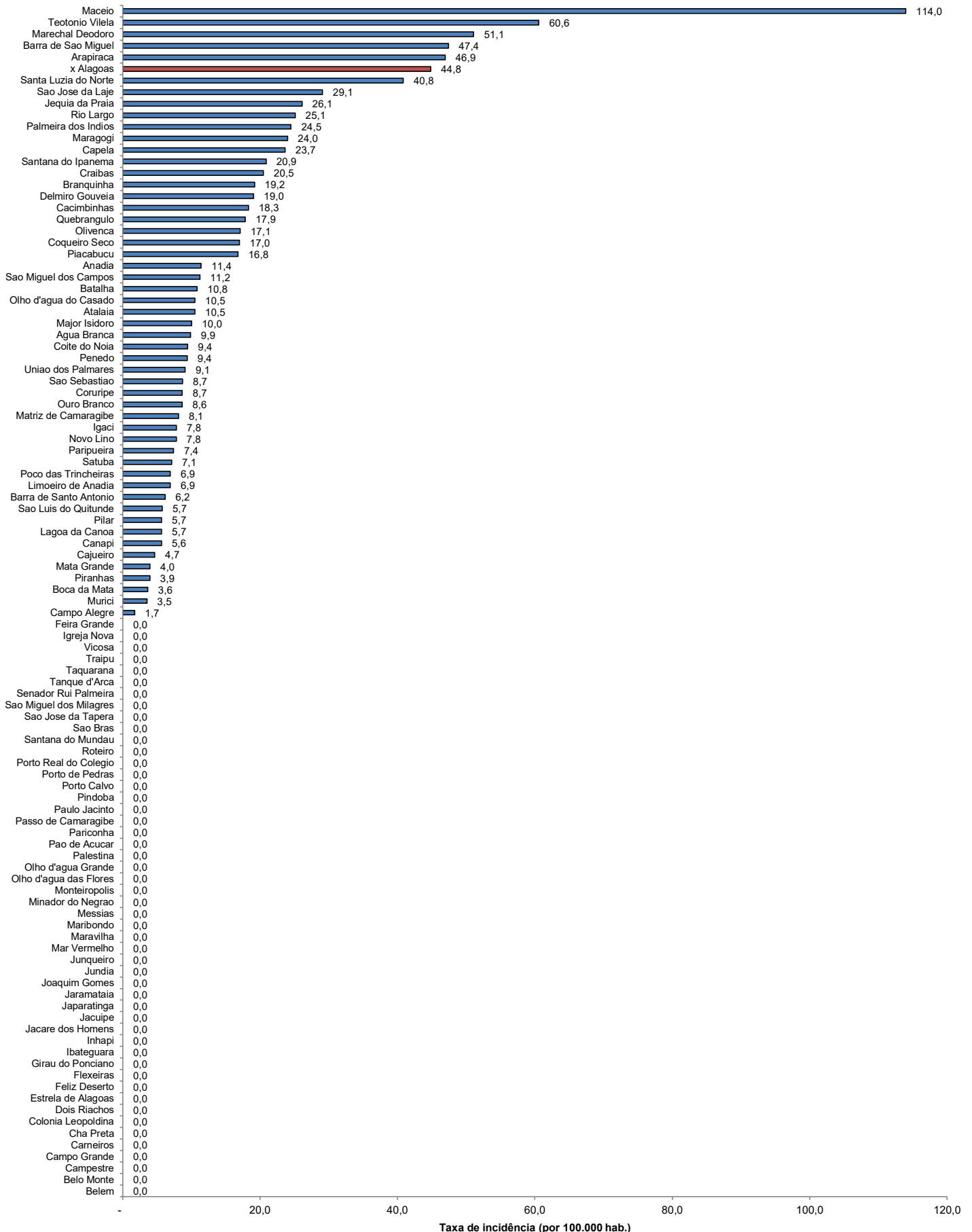

Fonte: CIEVS/AL dados em 16/06/2022. Estimativa TCU/IBGE 2021