

**Informe Epidemiológico - Monitoramento da Emergência - COVID-19**

**17 DE JUNHO DE 2022**

**Nº 833**

**Tabela 1** – Frequência de casos segundo classificação operacional para COVID-19. Alagoas, 2020 a 2022.

Casos Notificados	Em investigação*		Casos Confirmados		Casos Descartados		Casos Recuperados		Óbito/Letalidade	
	Nº	%	Nº	%	Nº	%	Nº	%	Nº	%
827.641	1.439	0,2%	300.688	36,3%	525.514	63,5%	292.478	97,3%	6.937	2,3%
<b>Casos notificados nas últimas 24 horas</b>										
<b>Casos:</b>			271		<b>Óbitos:</b>			0		

Fonte: CIEVS/AL dados em 17/06/2022.

\* Casos notificados nos últimos 20 dias que estão aguardando encerramento com a classificação final nos sistemas de notificação (e-SUS e SIVEP) por parte dos estabelecimentos notificantes e/ou respectivos municípios. Este Dado não representa número de amostra em análise laboratorial no LACEN, sendo esta informação expressa no gráfico 09.

**SÍNDROME GRIPAL (SG)**

**Figura 1** – Casos confirmados de SG por COVID-19, segundo sexo. Alagoas, 2020 a 2022.

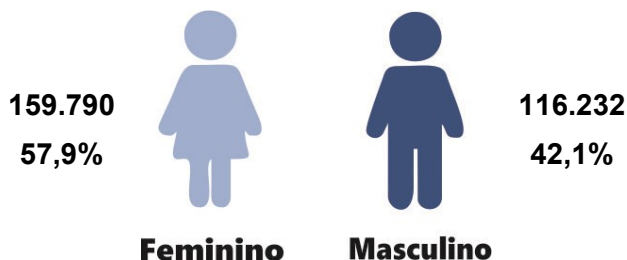

Fonte: CIEVS/AL dados em 17/06/2022.

**Gráfico 1** – Frequência de casos confirmados de SG por COVID-19, segundo evolução. Alagoas, 2020 a 2022.

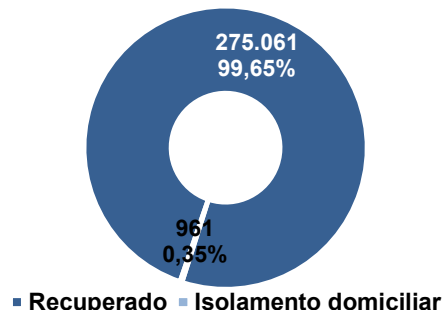

Fonte: CIEVS/AL dados em 17/06/2022.

**Gráfico 2** – Casos confirmados de SG por COVID-19, segundo faixa etária. Alagoas, 2020 a 2022.

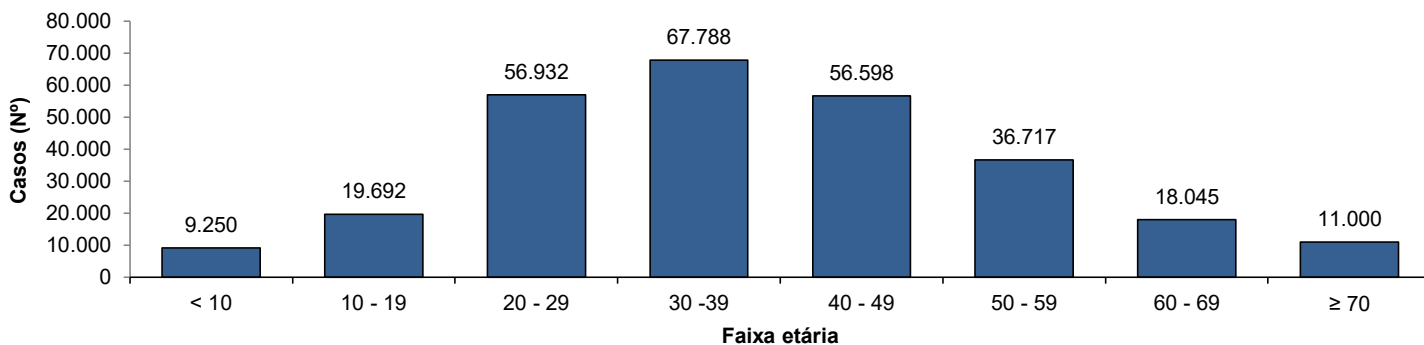

Fonte: CIEVS/AL dados em 17/06/2022.

**SÍNDROME RESPIRATÓRIA AGUDA GRAVE (SRAG)**

**Figura 2** – Casos confirmados de SRAG por COVID-19, segundo sexo. Alagoas, 2020 a 2022.

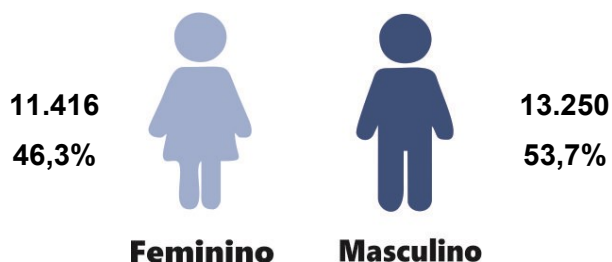

Fonte: CIEVS/AL dados em 17/06/2022.

**Gráfico 3** – Frequência de casos confirmados de SRAG por COVID-19, segundo evolução. Alagoas, 2020 a 2022.

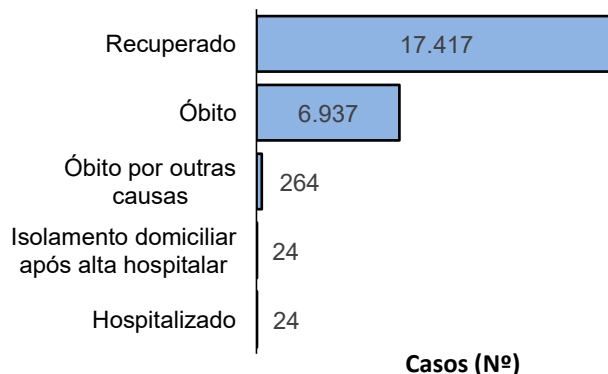

Fonte: CIEVS/AL dados em 17/06/2022.

**Gráfico 4** – Frequência da faixa etária dos casos confirmados de SRAG por COVID-19. Alagoas, 2020 a 2022.

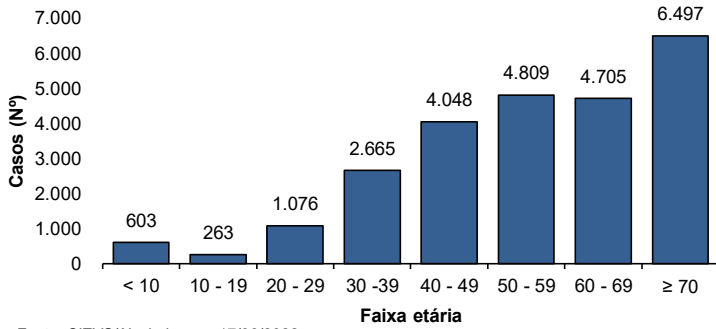

Fonte: CIEVS/AL dados em 17/06/2022.

**Gráfico 5** – Frequência de casos confirmados de SRAG por COVID-19, segundo raça/cor. Alagoas, 2020 a 2022.

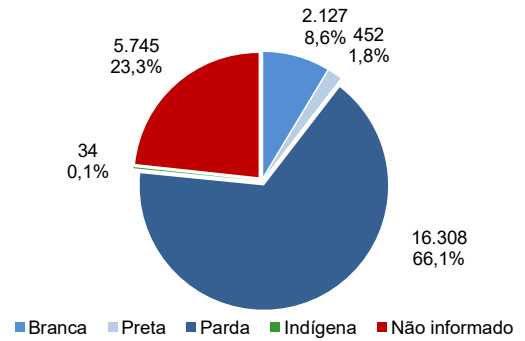

Fonte: CIEVS/AL dados em 17/06/2022.

**ÓBITOS CONFIRMADOS**

**Gráfico 6** – Pirâmide etária dos óbitos confirmados por COVID-19, segundo sexo. Alagoas, 2020 a 2022.

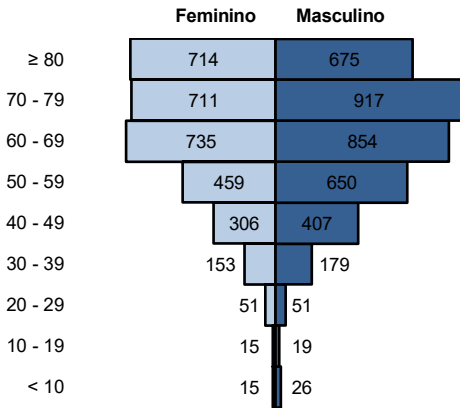

Fonte: CIEVS/AL dados em 17/06/2022.

**Gráfico 7** – Frequência de óbitos confirmados por COVID-19, segundo raça/cor. Alagoas, 2020 a 2022.

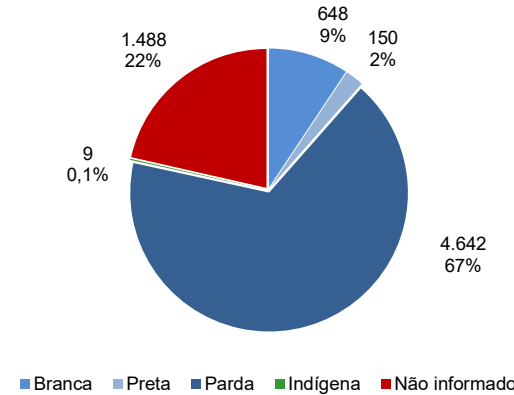

Fonte: CIEVS/AL dados em 17/06/2022.

**Gráfico 8** – Frequência dos óbitos confirmados por COVID-19, segundo comorbidade e fator de risco. Alagoas, 2020 a 2022.

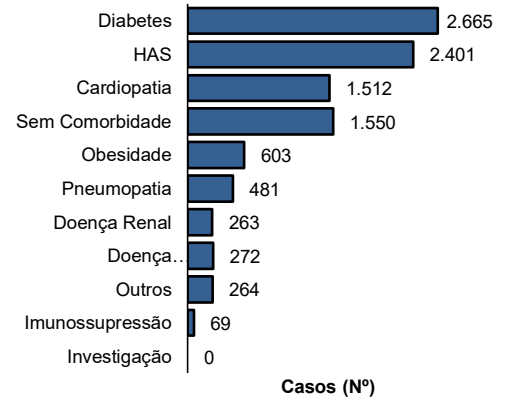

Fonte: CIEVS/AL dados em 17/06/2022.

**DIAGNÓSTICO LABORATORIAL**

**Gráfico 9** – Número de exames recebidos e liberados pelo LACEN/AL, segundo mês de solicitação. Alagoas, 2020 a 2022.

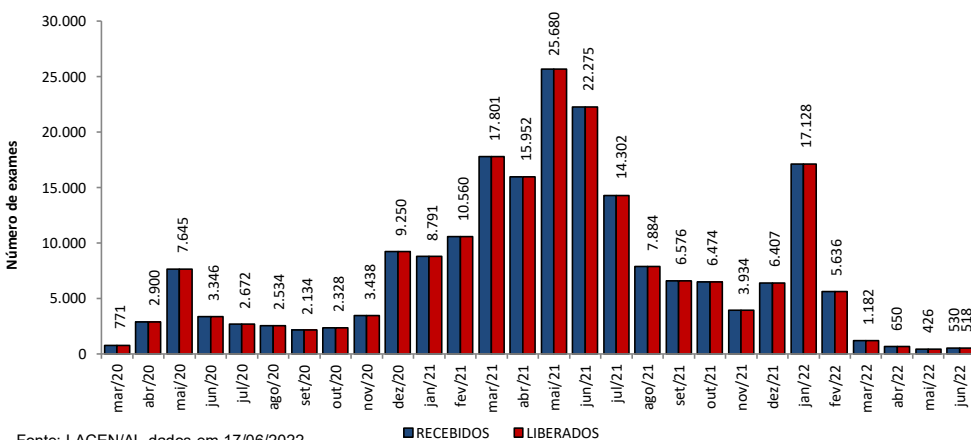

Fonte: LACEN/AL dados em 17/06/2022.

**Gráfico 10** – Proporção de resultados confirmados e descartados por diagnóstico laboratorial realizado por RT-PCR, segundo mês de solicitação. Alagoas, 2020 a 2022.

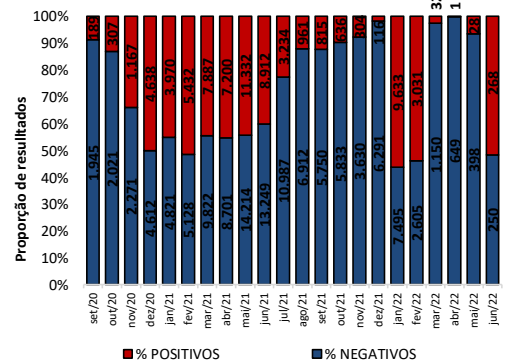

Fonte: LACEN/AL dados em 17/06/2022.

**TESTES LABORATORIAIS**

**QUANTITATIVO GERAL DE TESTES REALIZADOS EM 16/06/2022**

<b>Teste RT-PCR</b>	<b>65</b>
Confirmados	37
Descartados	28

**ESTOQUE DE TESTES DISPONÍVEIS PARA DIAGNÓSTICO**

<b>Kit amplificação RT-PCR (Reações)</b>	<b>46.599</b>
--	---------------

Fonte: LACEN/AL dados em 17/06/2022.

**CRITÉRIOS DE CONFIRMAÇÃO**

CRITÉRIO	Nº	%
<b>Laboratorial</b>	<b>284.883</b>	<b>94,7</b>
Teste Rápido	179.761	59,8
RT-PCR	101.454	33,7
Sorologia	3.517	1,2
Não Informado	151	0,1
<b>Clínico</b>	<b>9.277</b>	<b>3,1</b>
Clínico-Epidemiológico	6.164	2,0
Clínico-Imagem	364	0,1

Fonte: CIEVS/AL dados em 17/06/2022.

PROFISSIONAIS DA SAÚDE

Casos Confirmados (Geral)	300.688	Profissionais da Saúde Confirmados	8.145	Percentual de Confirmados	2,7%
---------------------------	---------	------------------------------------	-------	---------------------------	------

Fonte: e-SUS VE dados em 17/06/2022.

EVOLUÇÃO DE CASOS E ÓBITOS POR SEMANA EPIDEMIOLÓGICA

Gráfico 11 – Frequência de casos e óbitos confirmados segundo semana epidemiológica de ocorrência. Alagoas, 2020 a 2022.



Gráfico 12 – Frequência de casos por região (metropolitana e demais municípios) segundo semana epidemiológica de ocorrência. Alagoas, 2020 a 2022.



Região Metropolitana de Maceió – Barra de Santo Antônio, Barra de São Miguel, Coqueiro Seco, Maceió, Marechal Deodoro, Messias, Murici, Paripueira, Pilar, Rio Largo, Santa Luzia do Norte e Satuba.

DISTRIBUIÇÃO ESPACIAL

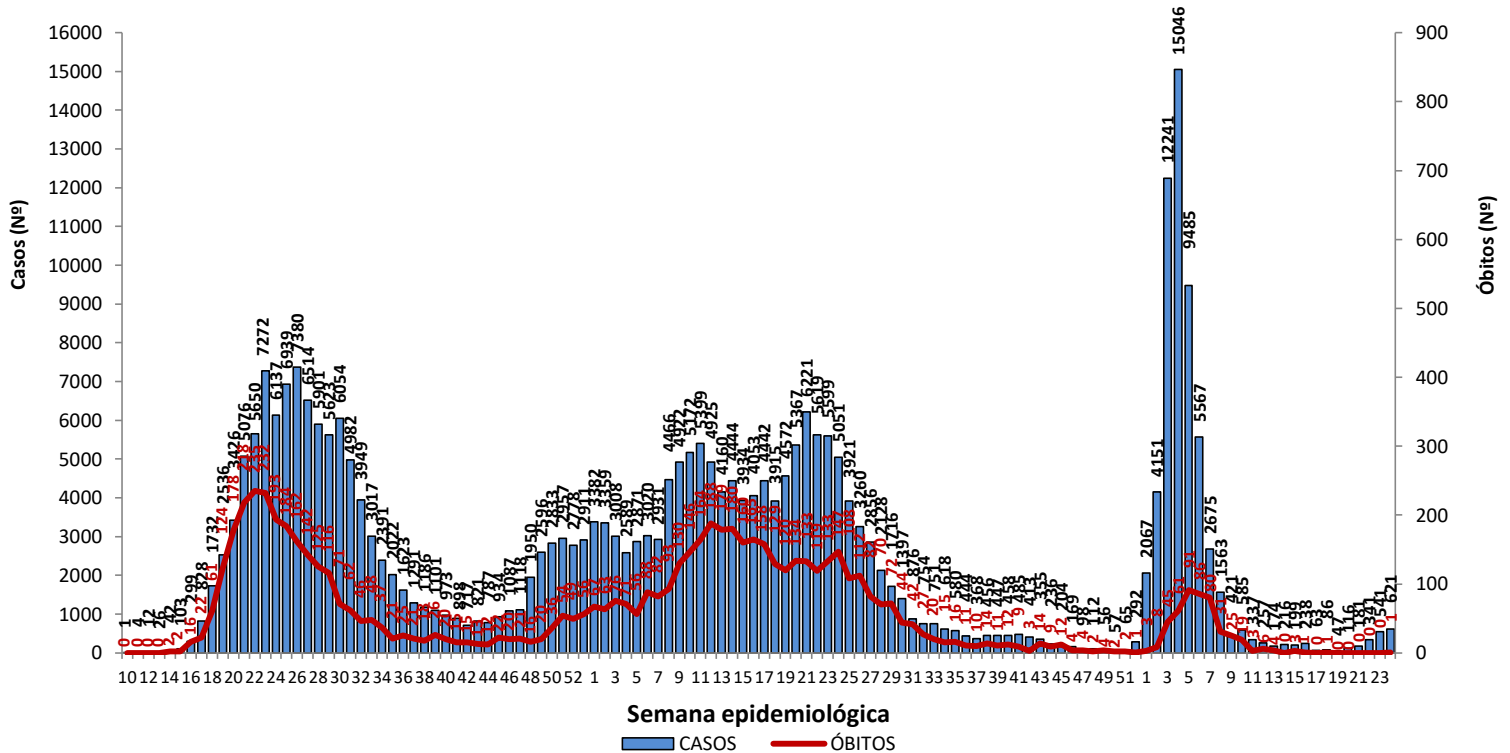
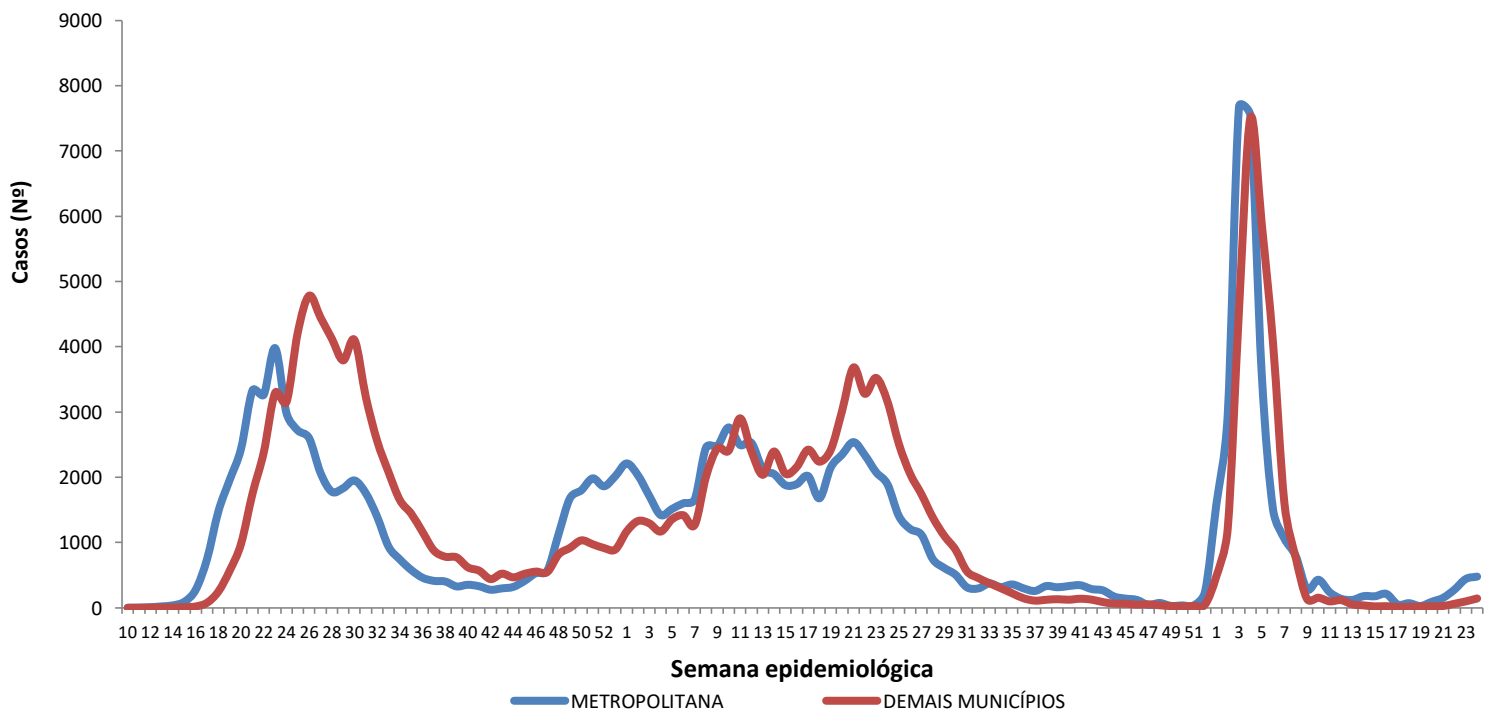
**Figura 3** – Taxa de incidência acumulada (por 100.000 hab.) dos casos confirmados da COVID-19, segundo município de residência. Alagoas, 2020 a 2022.

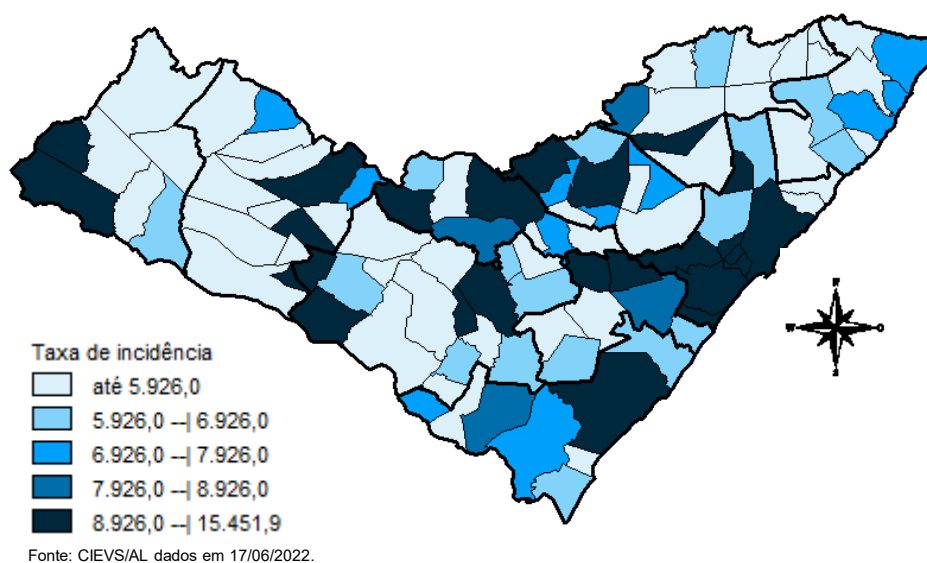

**Figura 4** – Taxa de incidência (por 100.000 hab.) dos casos confirmados da COVID-19, nos últimos 28 dias (20 de maio a 16 de junho), segundo município de residência. Alagoas, 2022.

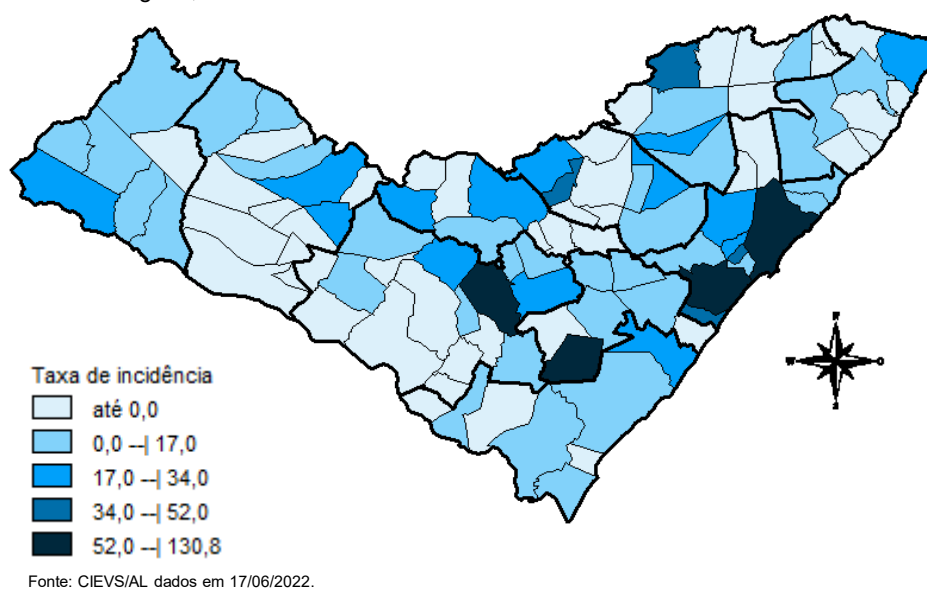

**Figura 5** – Taxa de mortalidade acumulada (por 100.000 hab.) dos casos confirmados da COVID-19, segundo município de residência. Alagoas, 2020 a 2022.

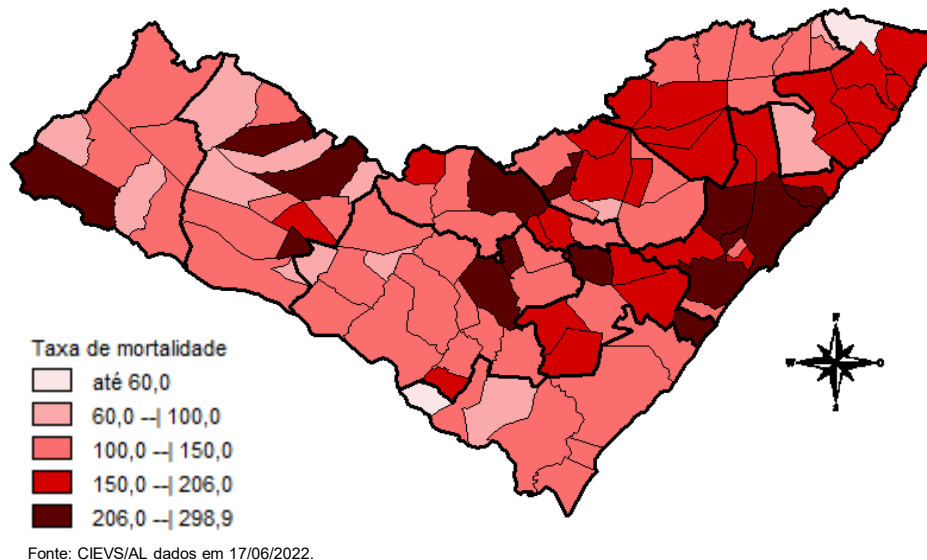

## DISTRIBUIÇÃO ESPACIAL

**Tabela 2** – Frequência de casos e óbitos confirmados de COVID-19, e casos em investigação segundo município de residência. Alagoas, 2020 a 2022.

MUNICÍPIO DE RESIDÊNCIA	CASOS	ÓBITOS	INVESTIGAÇÃO*	MUNICÍPIO DE RESIDÊNCIA	CASOS	ÓBITOS	INVESTIGAÇÃO*
Água Branca	895	30	1	Mata Grande	850	27	8
Anadia	1.698	37	3	Matriz do Camaragibe	1.675	45	2
Arapiraca	35.930	562	77	Messias	1.813	29	0
Atalaia	1.870	58	1	Minador do Negrão	361	10	1
Barra de Santo Antônio	608	33	0	Monteirópolis	294	15	1
Barra de São Miguel	932	10	2	Murici	1.192	54	1
Batalha	1.264	23	1	Novo Lino	370	14	0
Belém	211	8	2	Olho d'Água das Flores	1.967	42	1
Belo Monte	600	9	0	Olho d'Água do Casado	201	6	0
Boca da Mata	2.542	50	1	Olho d'Água Grande	245	9	1
Branquinha	1.095	16	0	Olivença	564	17	2
Cacimbinhas	1.029	13	1	Ouro Branco	856	12	0
Cajueiro	827	34	0	Palestina	537	4	1
Campestre	287	6	0	Palmeira dos Índios	6.707	176	100
Campo Alegre	3.217	84	172	Pão de Açúcar	1.361	33	1
Campo Grande	622	11	1	Pariconha	966	10	3
Canapi	703	13	2	Paripueira	521	28	0
Capela	1.328	20	0	Passo de Camaragibe	922	24	0
Carneiros	445	11	3	Paulo Jacinto	532	16	0
Chã Preta	449	12	0	Penedo	4.896	93	15
Coité do Noia	640	22	0	Piaçabuçu	1.113	24	7
Colônia Leopoldina	481	23	1	Pilar	4.872	67	2
Coqueiro Seco	583	9	1	Pindoba	230	2	0
Coruripe	5.293	66	2	Piranhas	1.668	28	0
Craíbas	1.442	35	0	Poço das Trincheiras	674	12	0
Delmiro Gouveia	5.537	146	14	Porto Calvo	1.270	49	1
Dois Riachos	782	9	2	Porto de Pedras	562	15	0
Estrela de Alagoas	772	19	5	Porto Real do Colégio	653	23	1
Feira Grande	909	23	9	Quebrangulo	1.352	15	1
Feliz Deserto	176	5	0	Rio Largo	4.586	193	10
Flexeiras	807	20	0	Roteiro	449	14	0
Girau do Ponciano	2.108	52	0	Santa Luzia do Norte	747	10	1
Ibateguara	959	22	0	Santana do Ipanema	5.964	110	15
Igaci	2.136	36	4	Santana do Mundaú	909	19	1
Igreja Nova	2.025	22	0	São Brás	486	4	0
Inhapi	738	19	1	São José da Laje	1.365	33	1
Jacaré dos Homens	556	5	0	São José da Tapera	1.449	44	1
Jacuípe	318	4	0	São Luís do Quitunde	1.603	27	0
Japaratinga	629	16	0	São Miguel dos Campos	5.263	109	7
Jaramataia	218	4	0	São Miguel dos Milagres	380	16	0
Jequiá da Praia	795	13	2	São Sebastião	2.082	39	1
Joaquim Gomes	824	27	12	Satuba	1.474	41	1
Jundiá	194	5	1	Senador Rui Palmeira	427	13	1
Junqueiro	1.240	50	3	Tanque d'Arca	479	12	0
Lagoa da Canoa	1.793	25	0	Taquarana	917	27	0
Limoeiro de Anadia	1.877	35	2	Teotônio Vilela	3.005	73	15
Maceió	119.213	3.083	893	Traipu	776	29	0
Major Isidoro	1.174	24	1	União Dos Palmares	3.884	101	3
Mar Vermelho	175	4	0	Viçosa	2.460	41	0
Maragogi	2.438	53	2	<b>Total</b>	<b>300.688</b>	<b>6.937</b>	<b>1.439</b>
Maravilha	495	20	0				
Marechal Deodoro	8.168	129	11				
Maribondo	712	18	0				

Fonte: CIEVS/AL dados em 17/06/2022.

\* Casos notificados nos últimos 20 dias que estão aguardando encerramento com a classificação final nos sistemas de notificação (e-SUS e SIVEP) por parte dos estabelecimentos notificantes e/ou respectivos municípios.

TAXA DE INCIDÊNCIA

Gráfico 13 – Taxa de incidência (por 100.000 hab.) da COVID-19, segundo município de residência. Alagoas, 2020 a 2022.

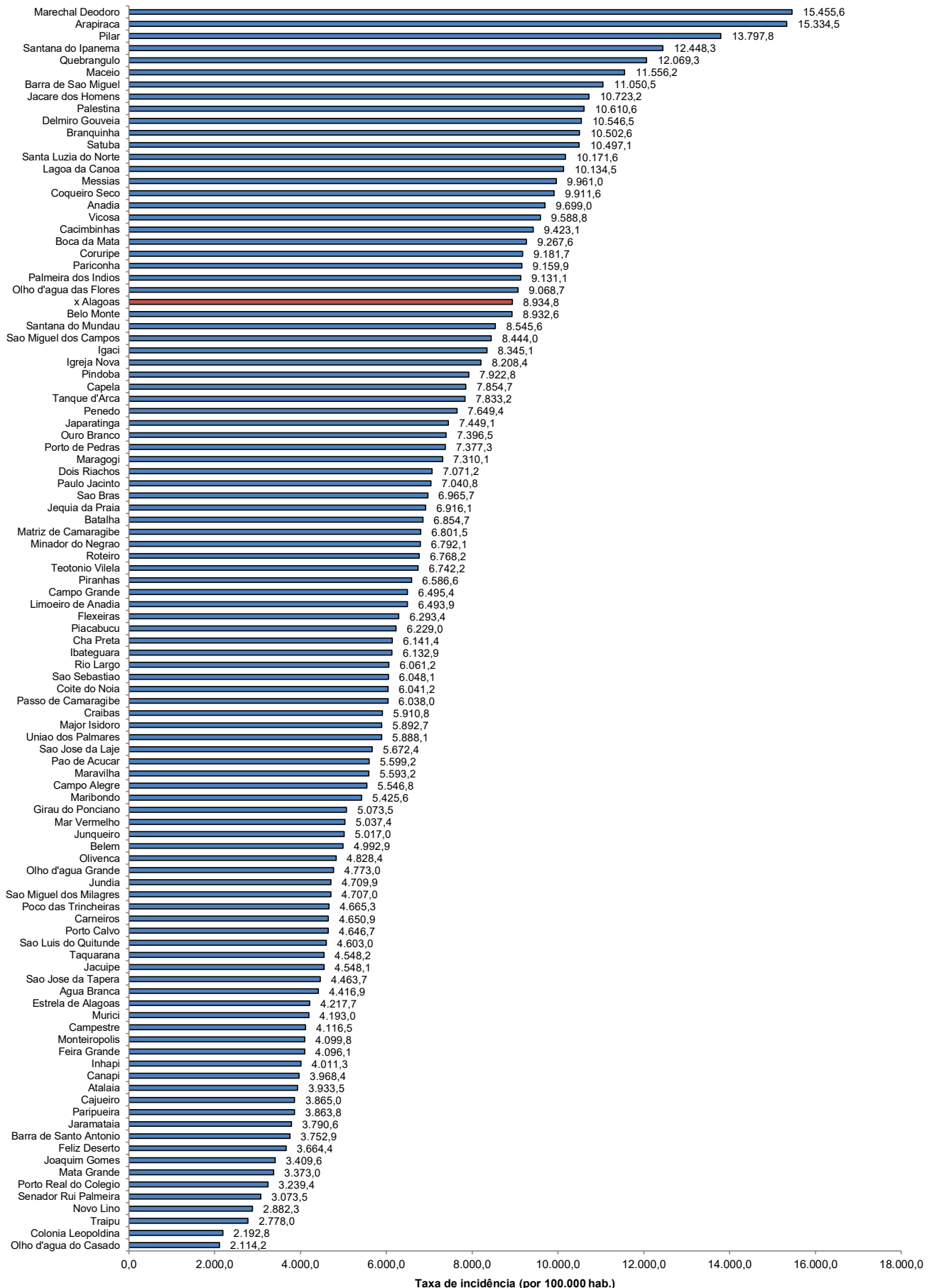

Fonte: CIEVSI/AL dados em 17/06/2022. Estimativa TCU/IBGE 2021

TAXA DE INCIDÊNCIA

Gráfico 14 – Taxa de incidência (por 100.000 hab.) da COVID-19, nos últimos 28 dias (20 de maio a 16 de junho), segundo município de residência. Alagoas, 2022.

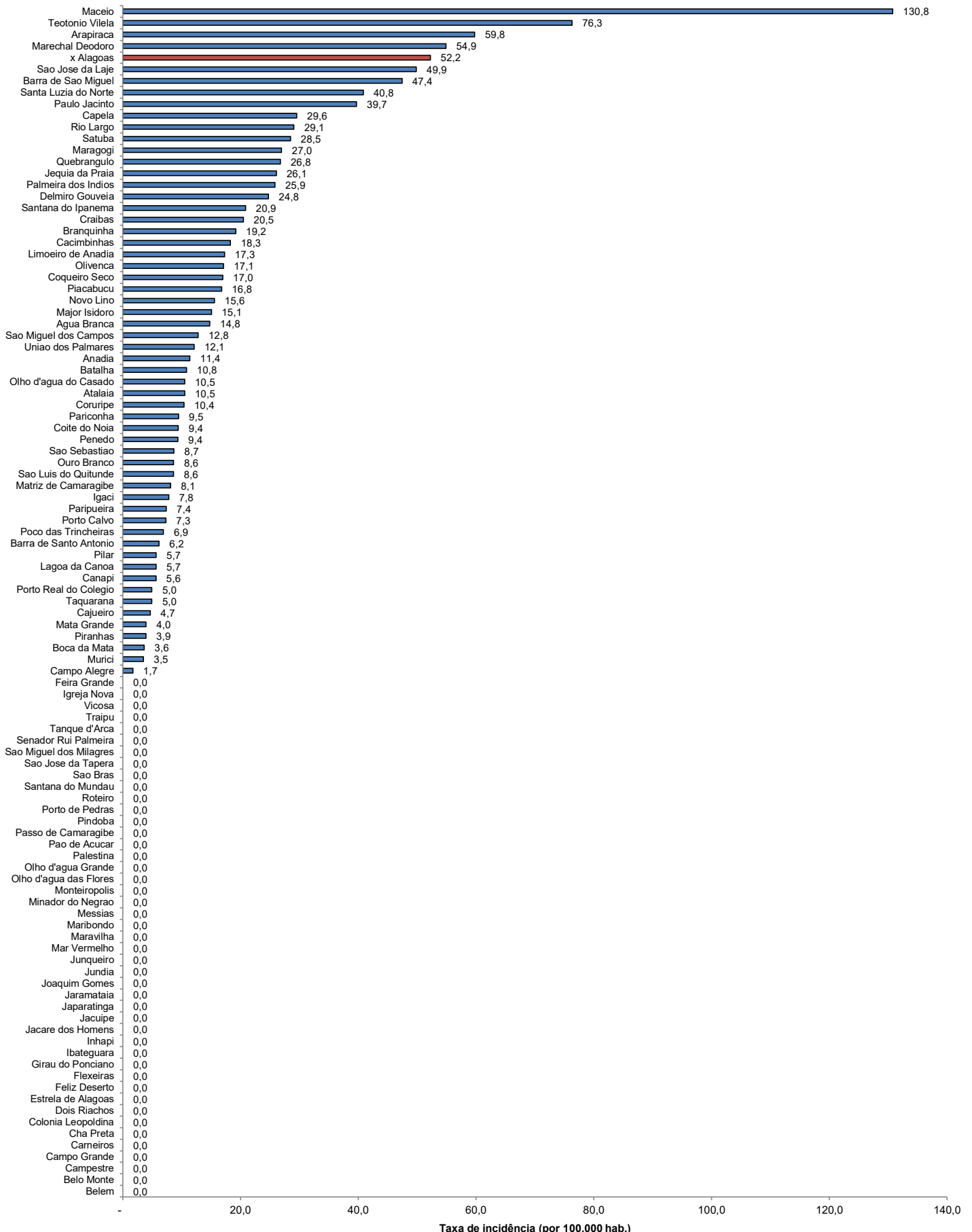

Fonte: CIEVS/AL dados em 17/06/2022. Estimativa TCU/IBGE 2021