

Informe Epidemiológico - Monitoramento da Emergência - COVID-19

24 DE JUNHO DE 2022

Nº 840

Tabela 1 – Frequência de casos segundo classificação operacional para COVID-19. Alagoas, 2020 a 2022.

Casos Notificados	Em investigação*		Casos Confirmados		Casos Descartados		Casos Recuperados		Óbito/Letalidade	
	Nº	%	Nº	%	Nº	%	Nº	%	Nº	%
832.470	1.972	0,2%	302.597	36,3%	527.901	63,4%	293.270	96,9%	6.943	2,3%
Casos notificados nas últimas 24 horas										
Casos:			350		Óbitos:			0		

Fonte: CIEVS/AL dados em 24/06/2022.

* Casos notificados nos últimos 20 dias que estão aguardando encerramento com a classificação final nos sistemas de notificação (e-SUS e SIVEP) por parte dos estabelecimentos notificantes e/ou respectivos municípios. Este Dado não representa número de amostra em análise laboratorial no LACEN, sendo esta informação expressa no gráfico 09.

SÍNDROME GRIPAL (SG)

Figura 1 – Casos confirmados de SG por COVID-19, segundo sexo. Alagoas, 2020 a 2022.

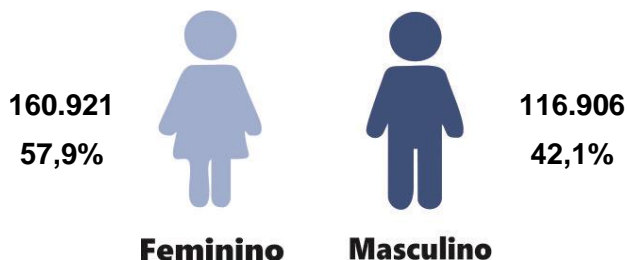

Fonte: CIEVS/AL dados em 24/06/2022.

Gráfico 1 – Frequência de casos confirmados de SG por COVID-19, segundo evolução. Alagoas, 2020 a 2022.

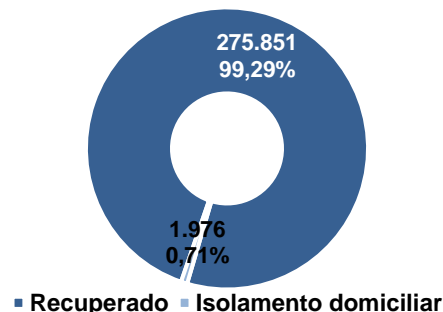

Fonte: CIEVS/AL dados em 24/06/2022.

Gráfico 2 – Casos confirmados de SG por COVID-19, segundo faixa etária. Alagoas, 2020 a 2022.

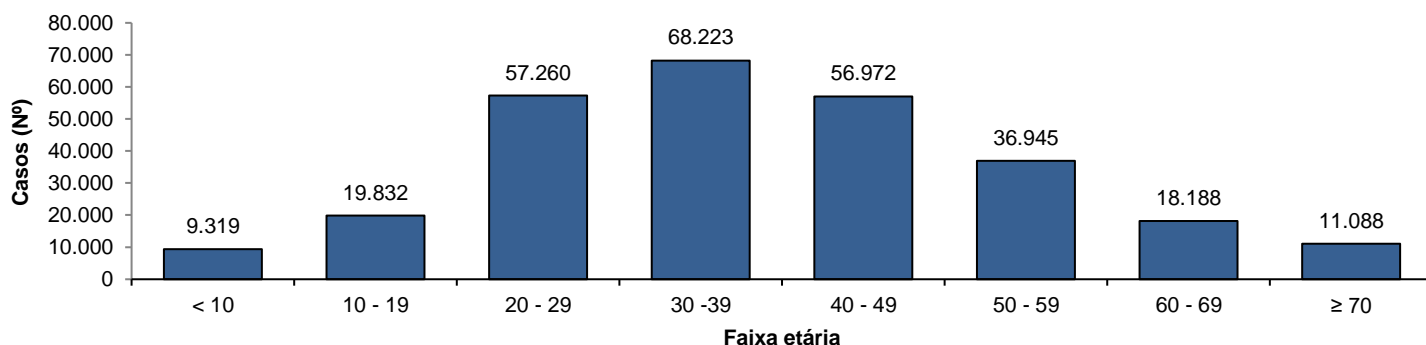

Fonte: CIEVS/AL dados em 24/06/2022.

SÍNDROME RESPIRATÓRIA AGUDA GRAVE (SRAG)

Figura 2 – Casos confirmados de SRAG por COVID-19, segundo sexo. Alagoas, 2020 a 2022.

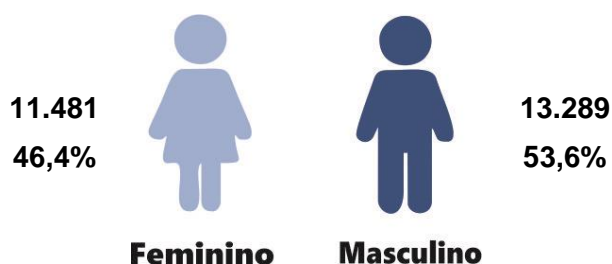

Fonte: CIEVS/AL dados em 24/06/2022.

Gráfico 3 – Frequência de casos confirmados de SRAG por COVID-19, segundo evolução. Alagoas, 2020 a 2022.

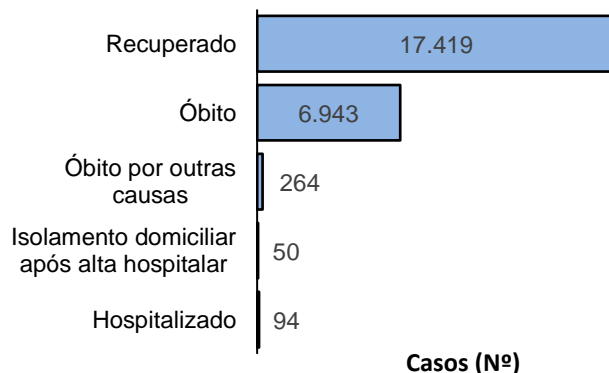

Fonte: CIEVS/AL dados em 24/06/2022.

Casos (Nº)

Gráfico 4 – Frequência da faixa etária dos casos confirmados de SRAG por COVID-19. Alagoas, 2020 a 2022.

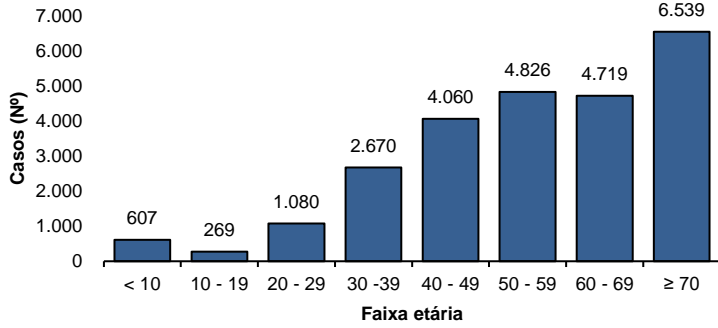

Fonte: CIEVS/AL dados em 24/06/2022.

Gráfico 5 – Frequência de casos confirmados de SRAG por COVID-19, segundo raça/cor. Alagoas, 2020 a 2022.

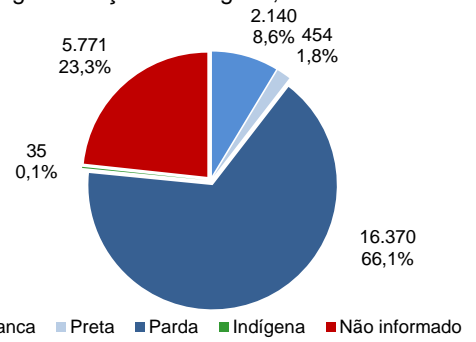

Fonte: CIEVS/AL dados em 24/06/2022.

ÓBITOS CONFIRMADOS

Gráfico 6 – Pirâmide etária dos óbitos confirmados por COVID-19, segundo sexo. Alagoas, 2020 a 2022.

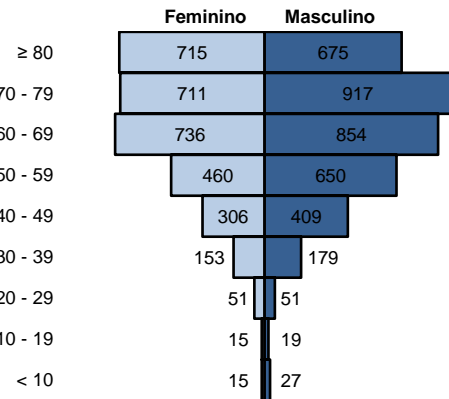

Fonte: CIEVS/AL dados em 24/06/2022.

Gráfico 7 – Frequência de óbitos confirmados por COVID-19, segundo raça/cor. Alagoas, 2020 a 2022.

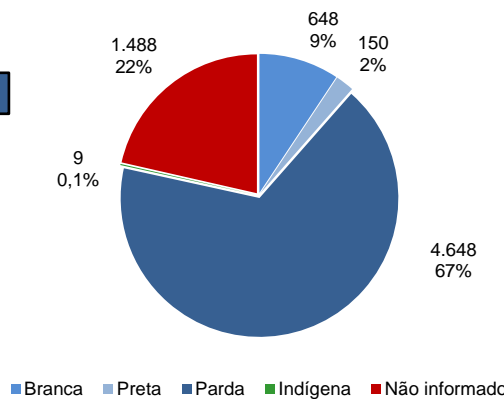

Fonte: CIEVS/AL dados em 24/06/2022.

Gráfico 8 – Frequência dos óbitos confirmados por COVID-19, segundo comorbidade e fator de risco. Alagoas, 2020 a 2022.

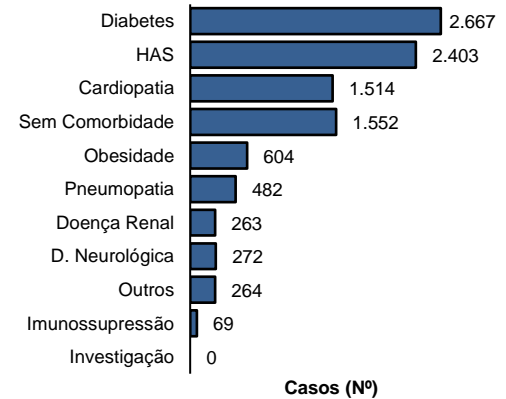

Fonte: CIEVS/AL dados em 24/06/2022.

DIAGNÓSTICO LABORATORIAL

Gráfico 9 – Número de exames recebidos e liberados pelo LACEN/AL, segundo mês de solicitação. Alagoas, 2020 a 2022.

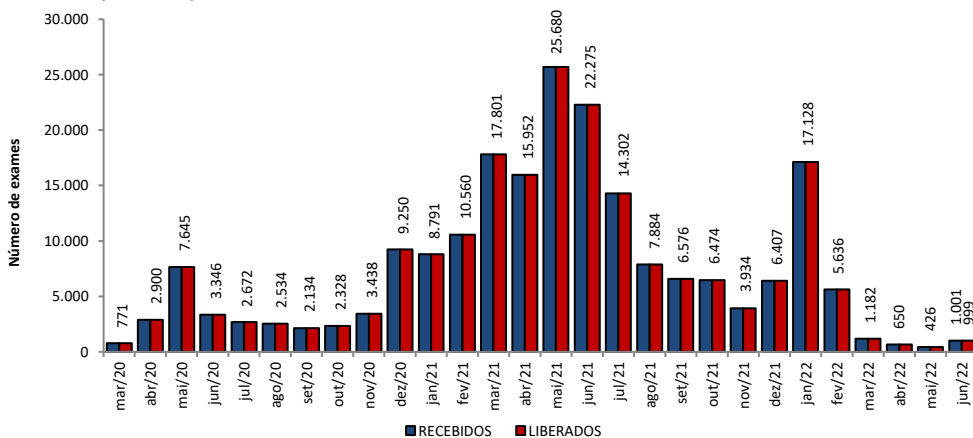

Fonte: LACEN/AL dados em 24/06/2022.

Gráfico 10 – Proporção de resultados confirmados e descartados por diagnóstico laboratorial realizado por RT-PCR, segundo mês de solicitação. Alagoas, 2020 a 2022.

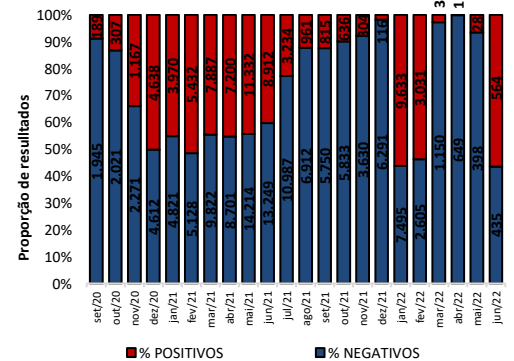

Fonte: LACEN/AL dados em 24/06/2022.

TESTES LABORATORIAIS

QUANTITATIVO GERAL DE TESTES REALIZADOS EM 23/06/2022

Teste RT-PCR	118
Confirmados	72
Descartados	46

ESTOQUE DE TESTES DISPONÍVEIS PARA DIAGNÓSTICO

Kit amplificação RT-PCR (Reações)	46.118
--	---------------

Fonte: LACEN/AL dados em 24/06/2022.

CRITÉRIOS DE CONFIRMAÇÃO

CRITÉRIO	Nº	%
Laboratorial	286.787	94,8
Teste Rápido	181.291	59,9
RT-PCR	101.827	33,7
Sorologia	3.518	1,2
Não Informado	151	0,0
Clínico	9.277	3,1
Clínico-Epidemiológico	6.168	2,0
Clínico-Imagem	365	0,1

Fonte: CIEVS/AL dados em 24/06/2022.

PROFISSIONAIS DA SAÚDE

Casos Confirmados (Geral)	302.597	Profissionais da Saúde Confirmados	8.200	Percentual de Confirmados	2,7%
---------------------------	---------	------------------------------------	-------	---------------------------	------

Fonte: e-SUS VE dados em 24/06/2022.

EVOLUÇÃO DE CASOS E ÓBITOS POR SEMANA EPIDEMIOLÓGICA

Gráfico 11 – Frequência de casos e óbitos confirmados segundo semana epidemiológica de ocorrência. Alagoas, 2020 a 2022.

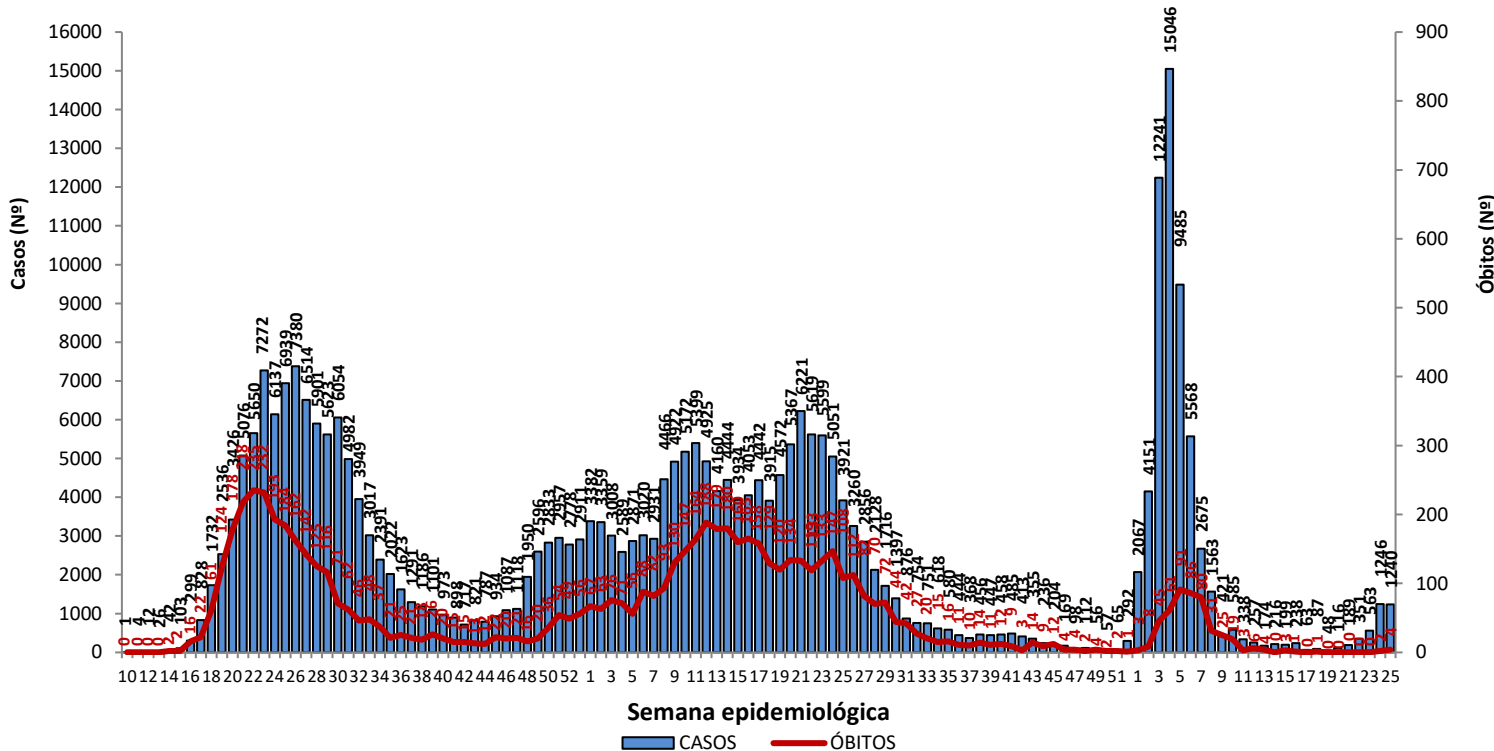

Fonte: CIEVS/AL dados em 24/06/2022.

Gráfico 12 – Frequência de casos por região (metropolitana e demais municípios) segundo semana epidemiológica de ocorrência. Alagoas, 2020 a 2022.

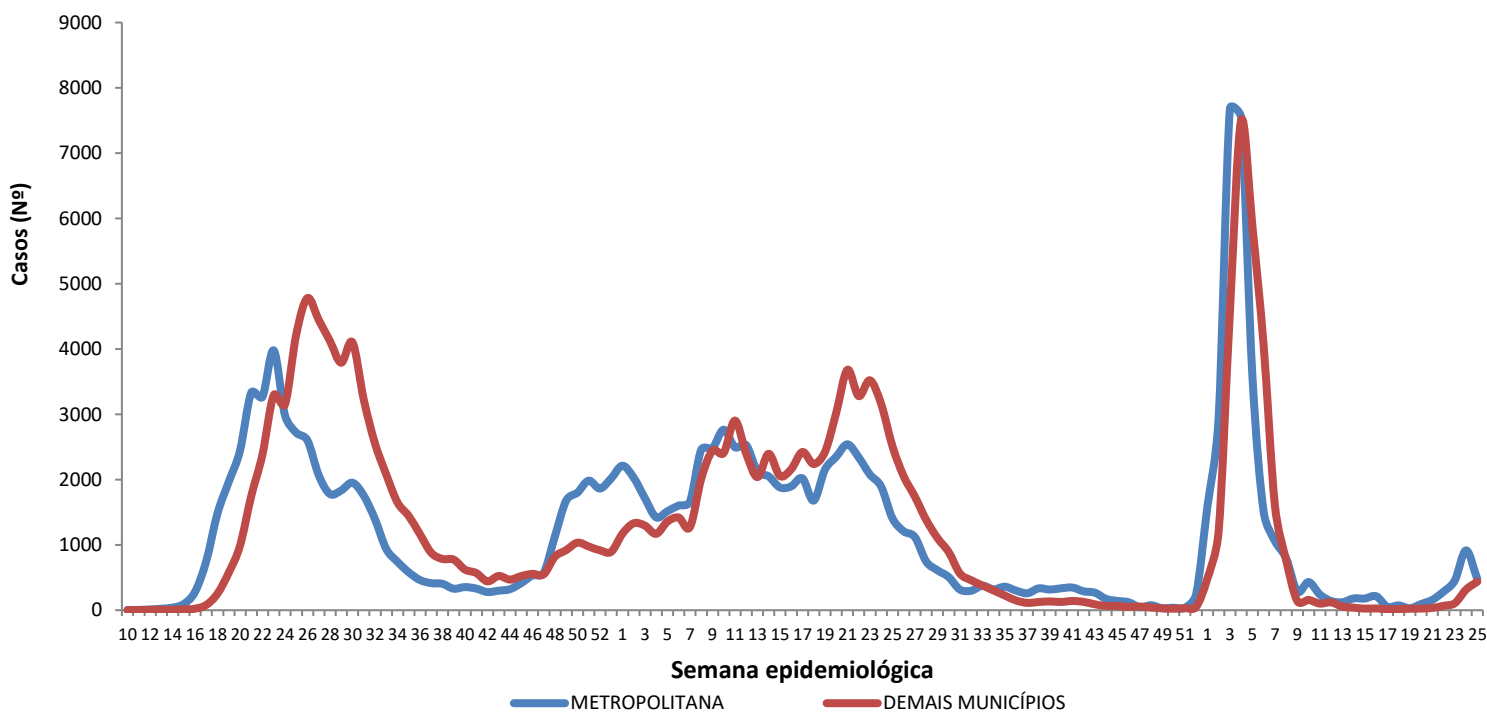

Região Metropolitana de Maceió – Barra de Santo Antônio, Barra de São Miguel, Coqueiro Seco, Maceió, Marechal Deodoro, Messias, Murici, Paripueira, Pilar, Rio Largo, Santa Luzia do Norte e Satuba.

Fonte: CIEVS/AL dados em 24/06/2022.

DISTRIBUIÇÃO ESPACIAL

Figura 3 – Taxa de incidência acumulada (por 100.000 hab.) dos casos confirmados da COVID-19, segundo município de residência. Alagoas, 2020 a 2022.

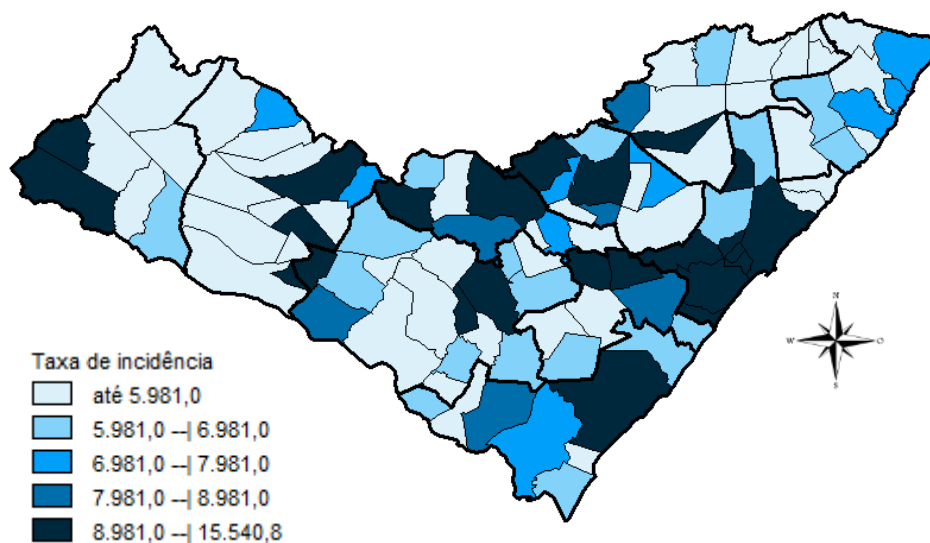

Fonte: CIEVS/AL dados em 24/06/2022.

Figura 4 – Taxa de incidência (por 100.000 hab.) dos casos confirmados da COVID-19, nos últimos 28 dias (27 de maio a 23 de junho), segundo município de residência. Alagoas, 2022.

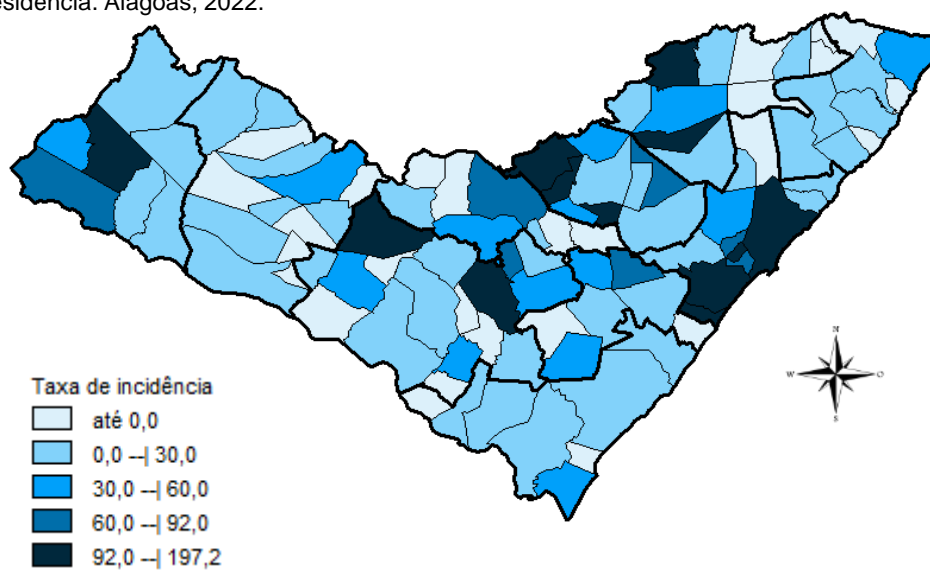

Fonte: CIEVS/AL dados em 24/06/2022.

Figura 5 – Taxa de mortalidade acumulada (por 100.000 hab.) dos casos confirmados da COVID-19, segundo município de residência. Alagoas, 2020 a 2022.

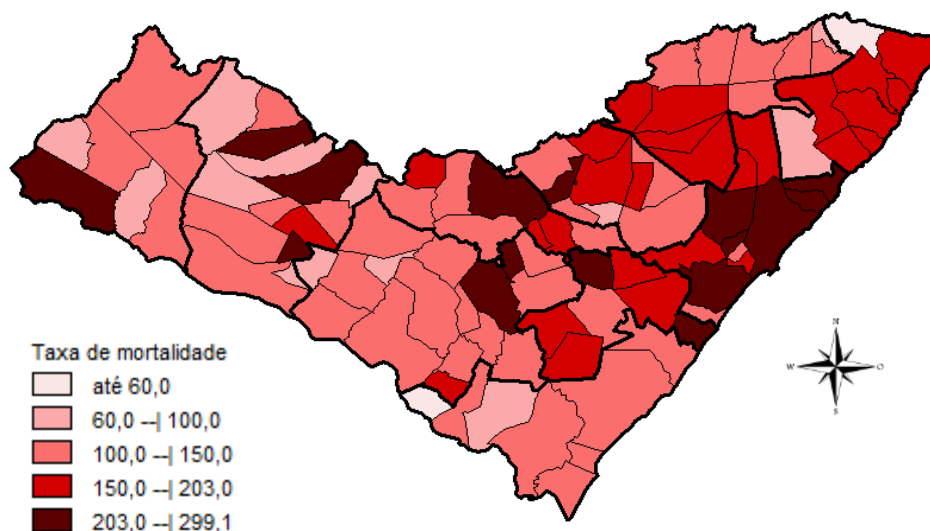

Fonte: CIEVS/AL dados em 24/06/2022.

DISTRIBUIÇÃO ESPACIAL

Tabela 2 – Frequência de casos e óbitos confirmados de COVID-19, e casos em investigação segundo município de residência. Alagoas, 2020 a 2022.

MUNICÍPIO DE RESIDÊNCIA	CASOS	ÓBITOS	INVESTIGAÇÃO*	MUNICÍPIO DE RESIDÊNCIA	CASOS	ÓBITOS	INVESTIGAÇÃO*
Água Branca	911	30	1	Mata Grande	850	27	13
Anadia	1.704	37	2	Matriz do Camaragibe	1.676	45	2
Arapiraca	36.250	562	105	Messias	1.815	29	0
Atalaia	1.874	58	2	Minador do Negrão	362	10	2
Barra de Santo Antônio	608	33	0	Monteirópolis	294	15	0
Barra de São Miguel	936	10	2	Murici	1.194	55	11
Batalha	1.268	23	1	Novo Lino	370	14	0
Belém	212	8	2	Olho d'Água das Flores	1.967	42	0
Belo Monte	600	9	0	Olho d'Água do Casado	201	6	0
Boca da Mata	2.565	51	3	Olho d'Água Grande	245	9	0
Branquinha	1.105	16	1	Oliveira	565	17	0
Cacimbinhas	1.031	13	2	Ouro Branco	856	12	0
Cajueiro	831	34	0	Palestina	537	4	0
Campestre	287	6	0	Palmeira dos Índios	6.748	176	89
Campo Alegre	3.220	84	142	Pão de Açúcar	1.362	33	1
Campo Grande	625	11	2	Pariconha	969	10	9
Canapi	703	13	1	Paripueira	522	28	0
Capela	1.338	20	4	Passo de Camaragibe	926	24	0
Carneiros	446	11	1	Paulo Jacinto	545	16	1
Chã Preta	452	12	0	Penedo	4.902	93	13
Coité do Noia	646	22	1	Piaçabuçu	1.118	24	7
Colônia Leopoldina	481	23	2	Pilar	4.876	67	1
Coqueiro Seco	586	9	3	Pindoba	234	2	0
Coruripe	5.303	66	4	Piranhas	1.673	28	0
Craíbas	1.444	35	1	Poço das Trincheiras	674	12	0
Delmiro Gouveia	5.576	146	8	Porto Calvo	1.270	49	1
Dois Riachos	782	9	1	Porto de Pedras	564	15	0
Estrela de Alagoas	773	19	6	Porto Real do Colégio	653	23	1
Feira Grande	909	23	25	Quebrangulo	1.360	15	7
Feliz Deserto	176	5	0	Rio Largo	4.606	193	19
Flexeiras	807	20	1	Roteiro	449	14	0
Girau do Ponciano	2.115	52	1	Santa Luzia do Norte	757	10	1
Ibateguara	963	22	1	Santana do Ipanema	5.973	110	16
Igaci	2.151	36	9	Santana do Mundaú	912	19	1
Igreja Nova	2.027	22	0	São Brás	486	4	0
Inhapi	740	19	1	São José da Laje	1.395	34	2
Jacaré dos Homens	570	5	1	São José da Tapera	1.452	44	1
Jacuípe	318	4	0	São Luís do Quitunde	1.603	27	1
Japaratinga	629	16	0	São Miguel dos Campos	5.271	109	7
Jaramataia	223	4	1	São Miguel dos Milagres	380	16	0
Jequiá da Praia	797	13	1	São Sebastião	2.087	39	0
Joaquim Gomes	824	27	2	Satuba	1.482	41	2
Jundiá	194	5	1	Senador Rui Palmeira	427	13	1
Junqueiro	1.240	50	2	Tanque d'Arca	479	12	0
Lagoa da Canoa	1.797	25	1	Taquarana	918	27	0
Limoeiro de Anadia	1.884	35	3	Teotônio Vilela	3.009	73	61
Maceió	120.240	3.086	1.300	Traipu	778	29	0
Major Isidoro	1.196	24	13	União Dos Palmares	3.913	101	25
Mar Vermelho	179	4	0	Viçosa	2.485	41	1
Maragogi	2.445	53	3	Total	302.597	6.943	1.972
Maravilha	495	20	0				
Marechal Deodoro	8.219	129	12				
Maribondo	712	18	1				

Fonte: CIEVS/AL dados em 24/06/2022.

* Casos notificados nos últimos 20 dias que estão aguardando encerramento com a classificação final nos sistemas de notificação (e-SUS e SIVEP) por parte dos estabelecimentos notificantes e/ou respectivos municípios.

TAXA DE INCIDÊNCIA

Gráfico 13 – Taxa de incidência (por 100.000 hab.) da COVID-19, segundo município de residência. Alagoas, 2020 a 2022.

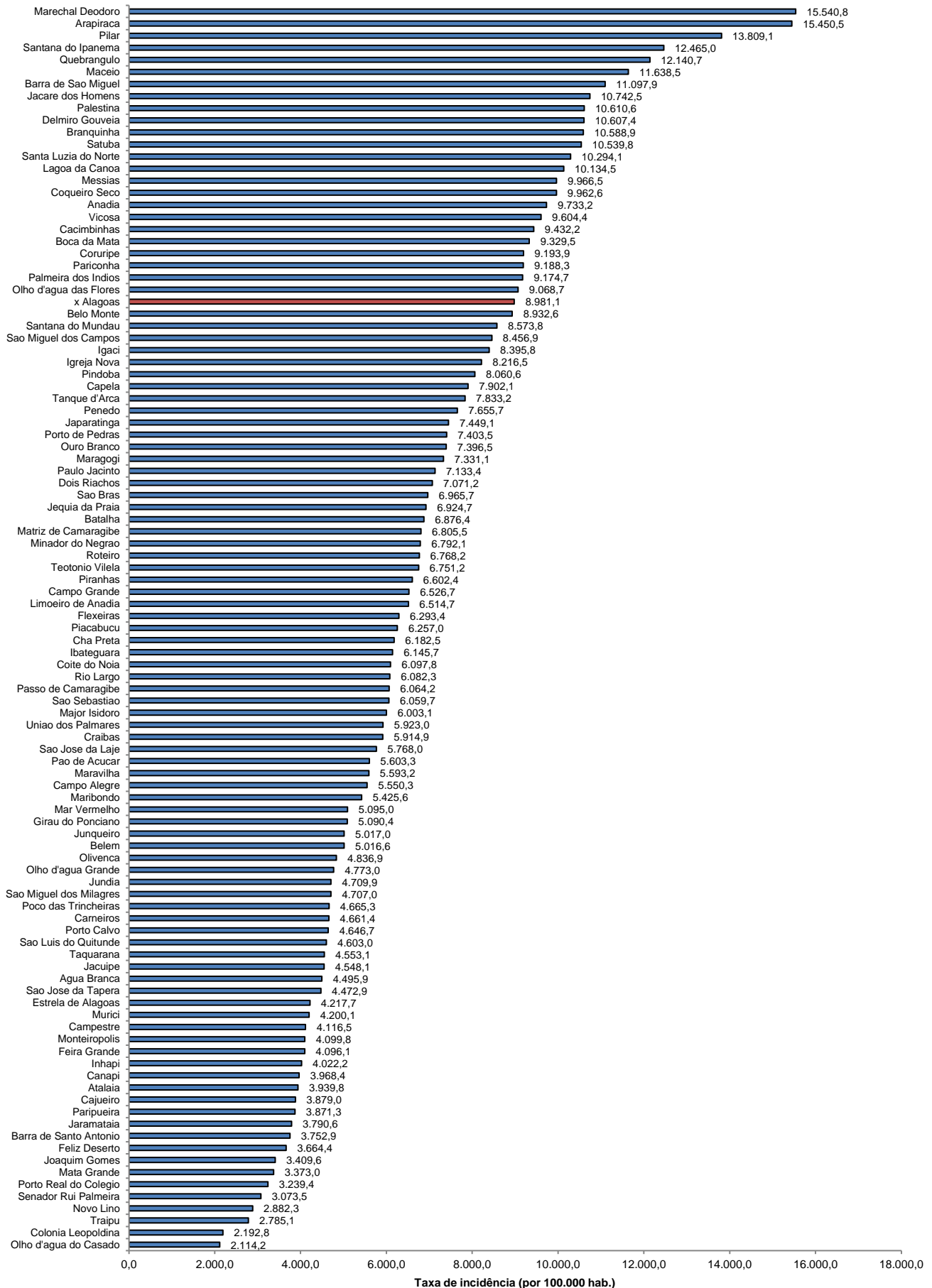

Fonte: CIEVS/AL dados em 24/06/2022. Estimativa TCU/IBGE 2021

TAXA DE INCIDÊNCIA

Gráfico 14 – Taxa de incidência (por 100.000 hab.) da COVID-19, nos últimos 28 dias (27 de maio a 23 de junho), segundo município de residência. Alagoas, 2022.

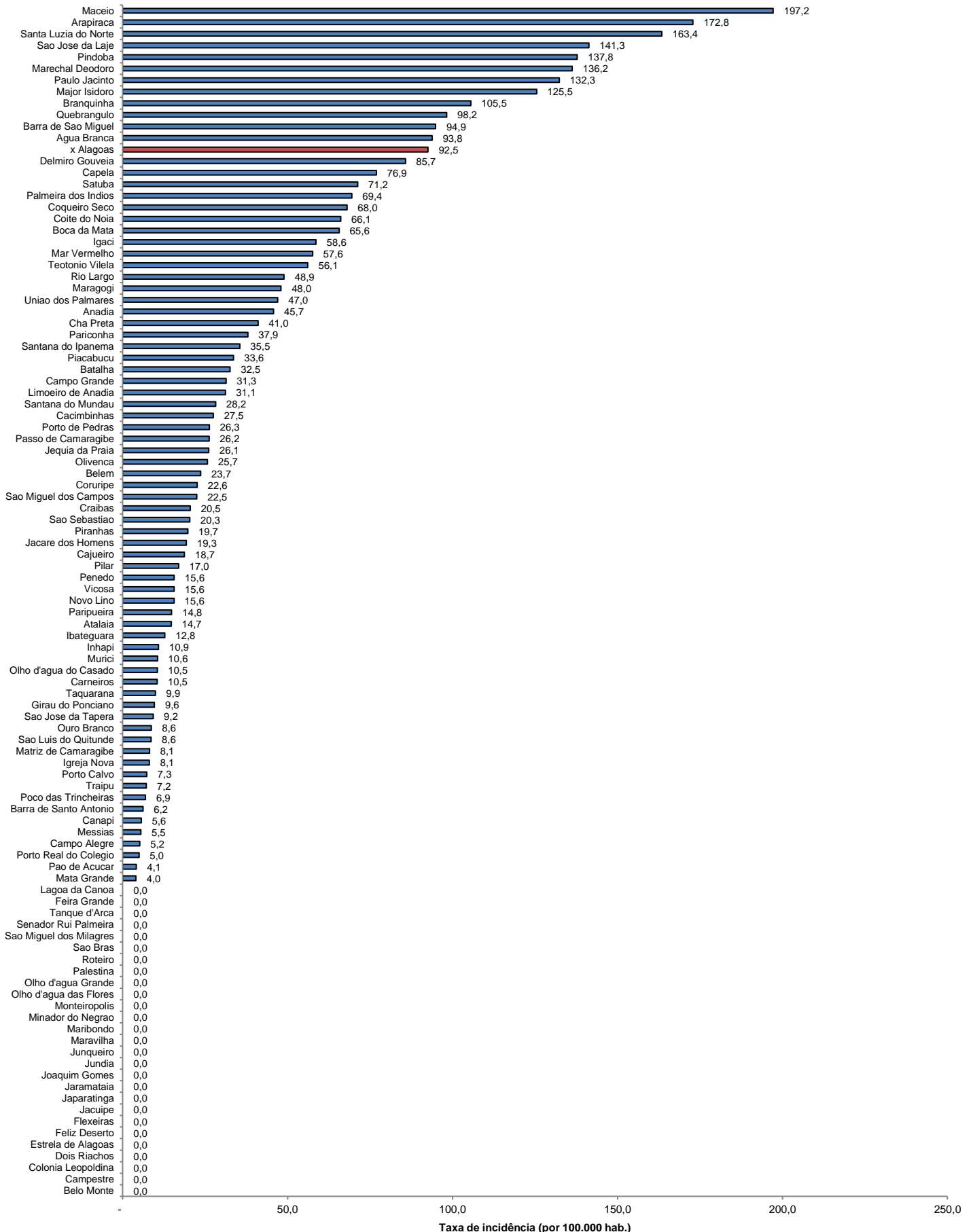

Fonte: CIEVS/AL dados em 24/06/2022. Estimativa TCU/IBGE 2021