

**Informe Epidemiológico - Monitoramento da Emergência - COVID-19**

**25 DE JUNHO DE 2022**

**Nº 841**

**Tabela 1 –** Frequência de casos segundo classificação operacional para COVID-19. Alagoas, 2020 a 2022.

Casos Notificados	Em investigação*		Casos Confirmados		Casos Descartados		Casos Recuperados		Óbito/Letalidade	
	Nº	%	Nº	%	Nº	%	Nº	%	Nº	%
833.630	2.393	0,3%	302.898	36,3%	528.339	63,4%	293.516	96,9%	6.944	2,3%
<b>Casos notificados nas últimas 24 horas</b>										
<b>Casos:</b>			301		<b>Óbitos:</b>			1		

Fonte: CIEVS/AL dados em 25/06/2022.

\* Casos notificados nos últimos 20 dias que estão aguardando encerramento com a classificação final nos sistemas de notificação (e-SUS e SIVEP) por parte dos estabelecimentos notificantes e/ou respectivos municípios. Este Dado não representa número de amostra em análise laboratorial no LACEN, sendo esta informação expressa no gráfico 09.

**SÍNDROME GRIPAL (SG)**

**Figura 1 –** Casos confirmados de SG por COVID-19, segundo sexo. Alagoas, 2020 a 2022.

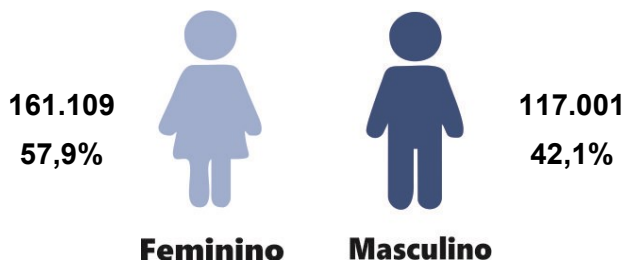

Fonte: CIEVS/AL dados em 25/06/2022.

**Gráfico 1 –** Frequência de casos confirmados de SG por COVID-19, segundo evolução. Alagoas, 2020 a 2022.

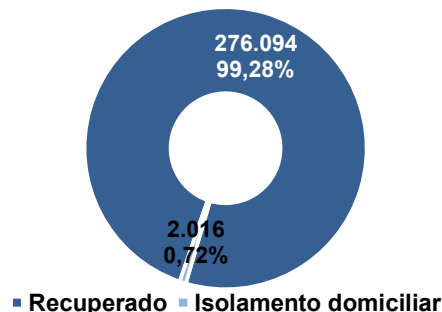

Fonte: CIEVS/AL dados em 25/06/2022.

**Gráfico 2 –** Casos confirmados de SG por COVID-19, segundo faixa etária. Alagoas, 2020 a 2022.

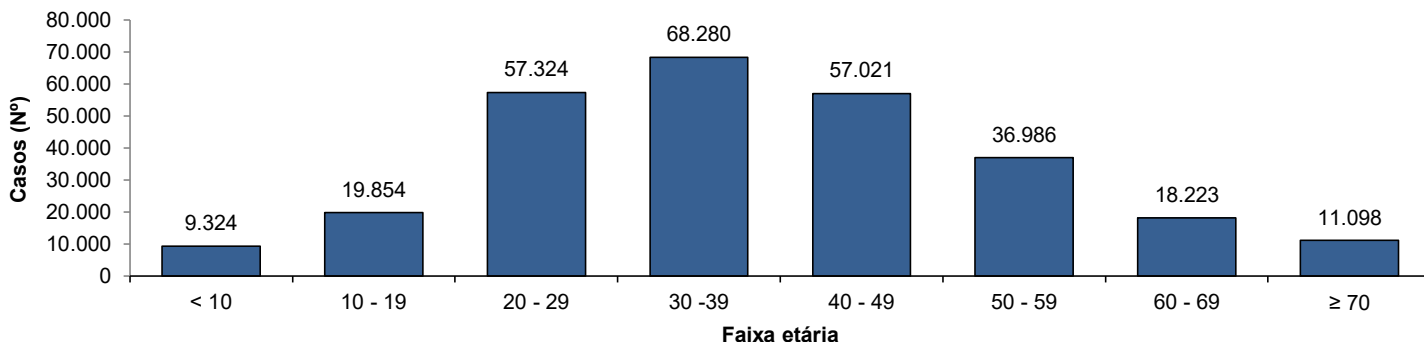

Fonte: CIEVS/AL dados em 25/06/2022.

**SÍNDROME RESPIRATÓRIA AGUDA GRAVE (SRAG)**

**Figura 2 –** Casos confirmados de SRAG por COVID-19, segundo sexo. Alagoas, 2020 a 2022.

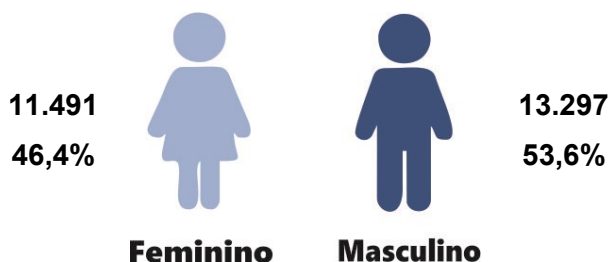

Fonte: CIEVS/AL dados em 25/06/2022.

**Gráfico 3 –** Frequência de casos confirmados de SRAG por COVID-19, segundo evolução. Alagoas, 2020 a 2022.

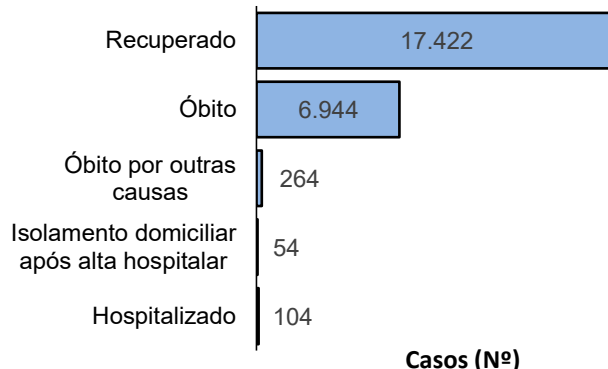

Fonte: CIEVS/AL dados em 25/06/2022.

**Gráfico 4** – Frequência da faixa etária dos casos confirmados de SRAG por COVID-19. Alagoas, 2020 a 2022.

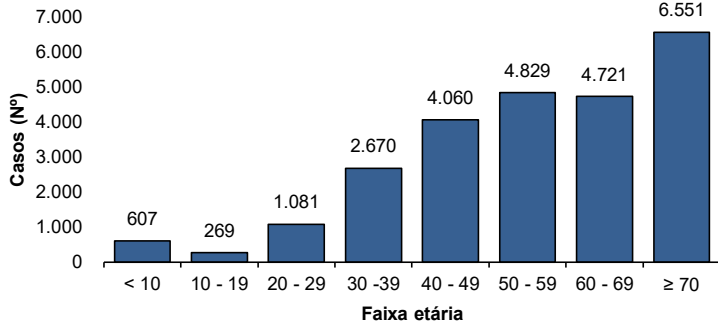

Fonte: CIEVS/AL dados em 25/06/2022.

**Gráfico 5** – Frequência de casos confirmados de SRAG por COVID-19, segundo raça/cor. Alagoas, 2020 a 2022.

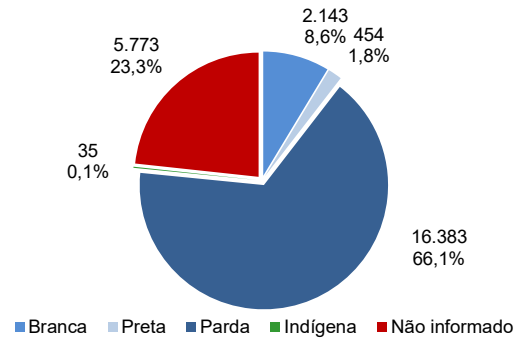

Fonte: CIEVS/AL dados em 25/06/2022.

**ÓBITOS CONFIRMADOS**

**Gráfico 6** – Pirâmide etária dos óbitos confirmados por COVID-19, segundo sexo. Alagoas, 2020 a 2022.

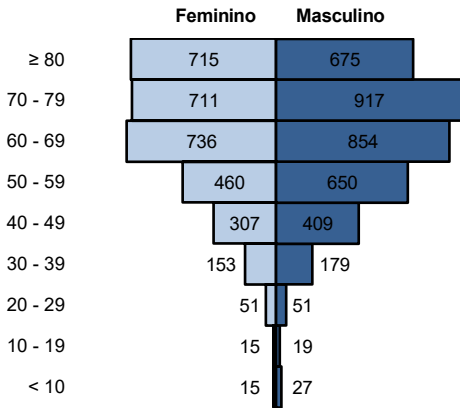

Fonte: CIEVS/AL dados em 25/06/2022.

**Gráfico 7** – Frequência de óbitos confirmados por COVID-19, segundo raça/cor. Alagoas, 2020 a 2022.

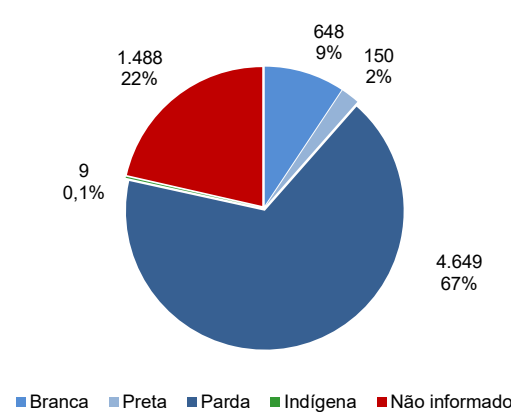

Fonte: CIEVS/AL dados em 25/06/2022.

**Gráfico 8** – Frequência dos óbitos confirmados por COVID-19, segundo comorbidade e fator de risco. Alagoas, 2020 a 2022.

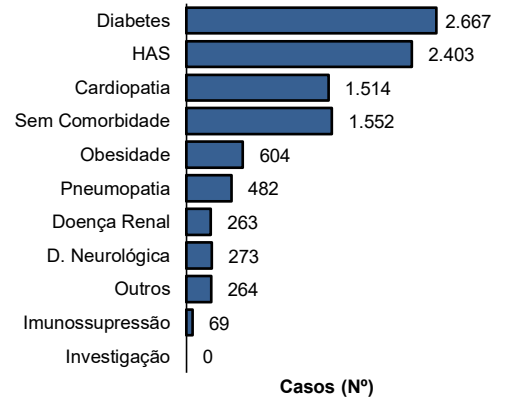

Fonte: CIEVS/AL dados em 25/06/2022.

**DIAGNÓSTICO LABORATORIAL**

**Gráfico 9** – Número de exames recebidos e liberados pelo LACEN/AL, segundo mês de solicitação. Alagoas, 2020 a 2022.

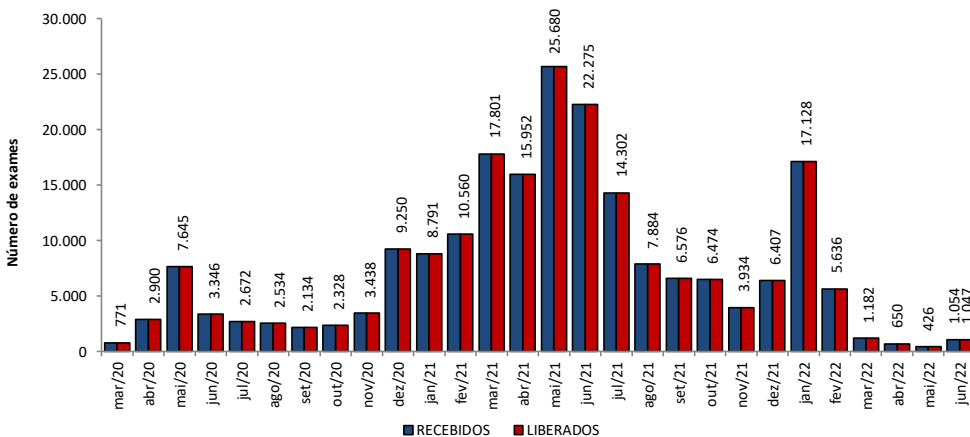

Fonte: LACEN/AL dados em 25/06/2022.

**Gráfico 10** – Proporção de resultados confirmados e descartados por diagnóstico laboratorial realizado por RT-PCR, segundo mês de solicitação. Alagoas, 2020 a 2022.

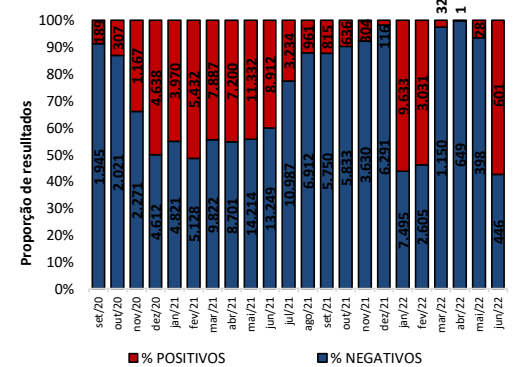

Fonte: LACEN/AL dados em 25/06/2022.

**TESTES LABORATORIAIS**

QUANTITATIVO GERAL DE TESTES REALIZADOS EM 24/06/2022	
<b>Teste RT-PCR</b>	<b>48</b>
Confirmados	37
Descartados	11
ESTOQUE DE TESTES DISPONÍVEIS PARA DIAGNÓSTICO	
Kit amplificação RT-PCR (Reações)	46.070

Fonte: LACEN/AL dados em 25/06/2022.

**CRITÉRIOS DE CONFIRMAÇÃO**

CRITÉRIO	Nº	%
<b>Laboratorial</b>	<b>287.088</b>	<b>94,8</b>
Teste Rápido	181.518	59,9
RT-PCR	101.901	33,6
Sorologia	3.518	1,2
Não Informado	151	0,0
<b>Clínico</b>	<b>9.277</b>	<b>3,1</b>
Clínico-Epidemiológico	6.168	2,0
Clínico-Imagem	365	0,1

Fonte: CIEVS/AL dados em 25/06/2022.

PROFISSIONAIS DA SAÚDE

Casos Confirmados (Geral)	302.898	Profissionais da Saúde Confirmados	8.205	Percentual de Confirmados	2,7%
---------------------------	---------	------------------------------------	-------	---------------------------	------

Fonte: e-SUS VE dados em 25/06/2022.

EVOLUÇÃO DE CASOS E ÓBITOS POR SEMANA EPIDEMIOLÓGICA

Gráfico 11 – Frequência de casos e óbitos confirmados segundo semana epidemiológica de ocorrência. Alagoas, 2020 a 2022.

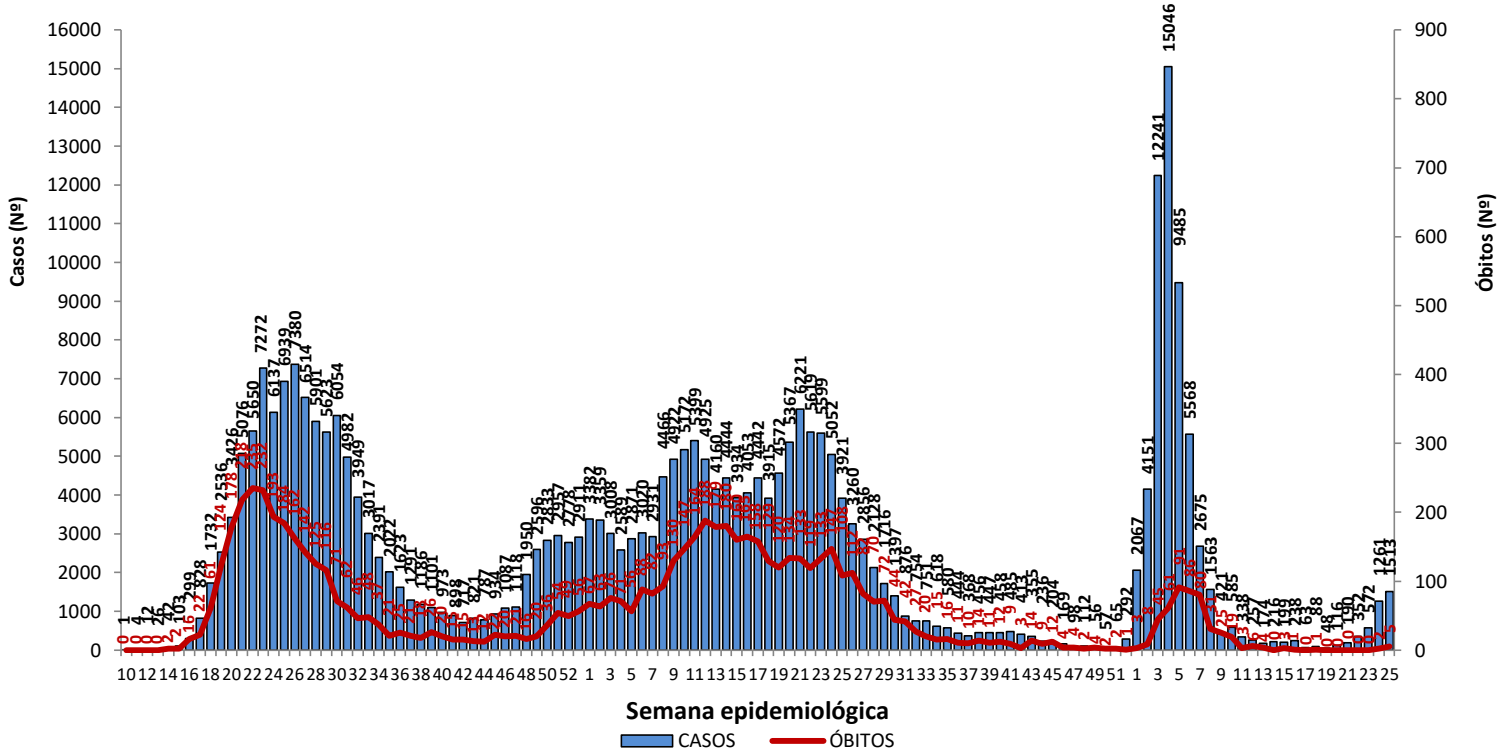

Fonte: CIEVS/AL dados em 25/06/2022.

Gráfico 12 – Frequência de casos por região (metropolitana e demais municípios) segundo semana epidemiológica de ocorrência. Alagoas, 2020 a 2022.

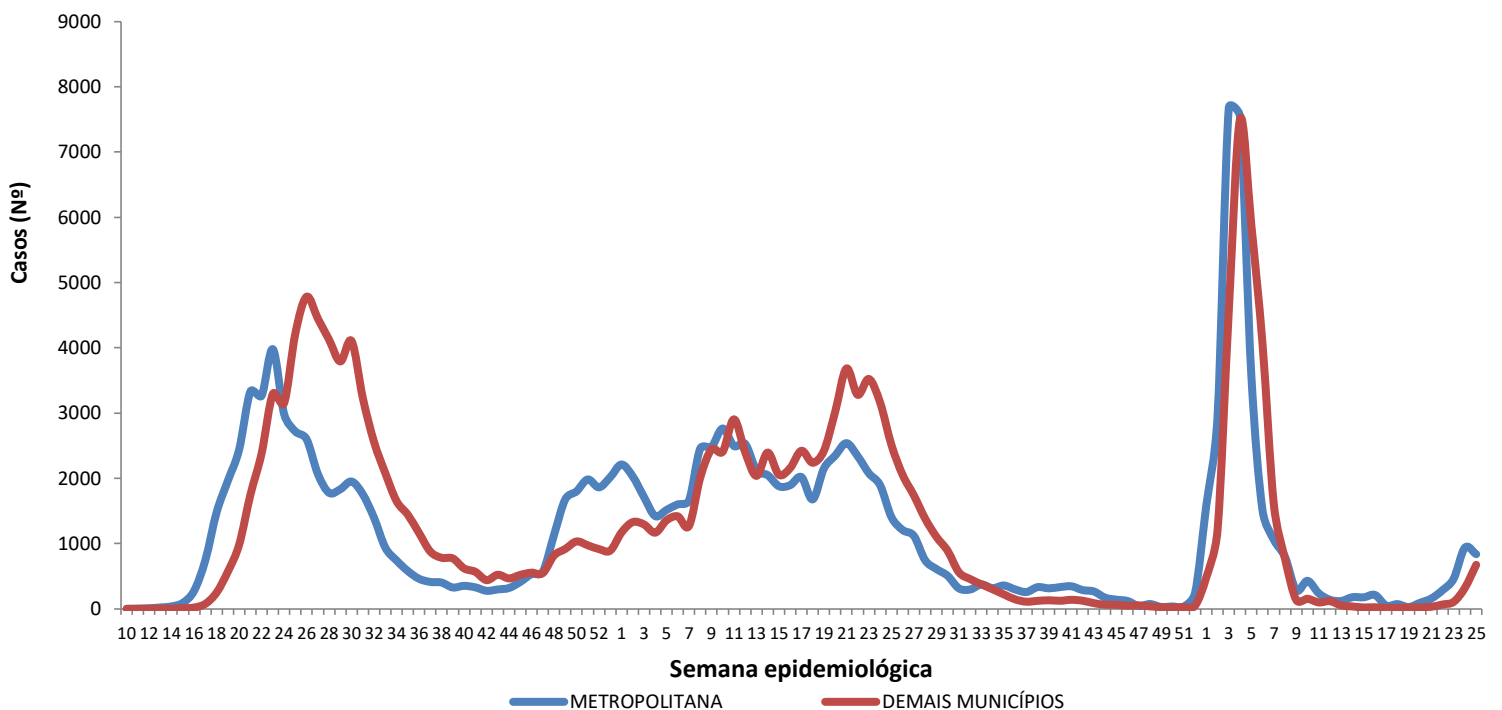

Região Metropolitana de Maceió – Barra de Santo Antônio, Barra de São Miguel, Coqueiro Seco, Maceió, Marechal Deodoro, Messias, Murici, Paripueira, Pilar, Rio Largo, Santa Luzia do Norte e Satuba.

Fonte: CIEVS/AL dados em 25/06/2022.

DISTRIBUIÇÃO ESPACIAL

**Figura 3** – Taxa de incidência acumulada (por 100.000 hab.) dos casos confirmados da COVID-19, segundo município de residência. Alagoas, 2020 a 2022.

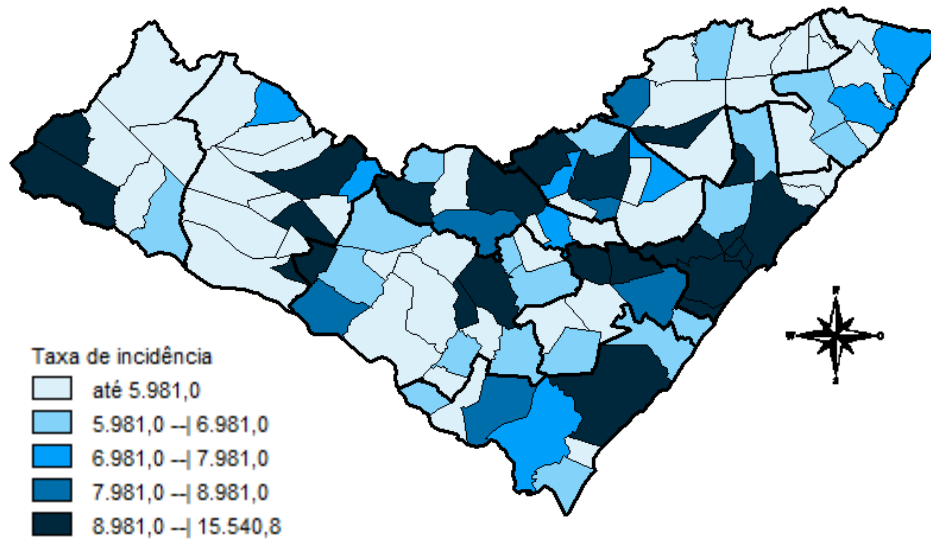

Fonte: CIEVS/AL dados em 25/06/2022.

**Figura 4** – Taxa de incidência (por 100.000 hab.) dos casos confirmados da COVID-19, nos últimos 28 dias (28 de maio a 24 de junho), segundo município de residência. Alagoas, 2022.

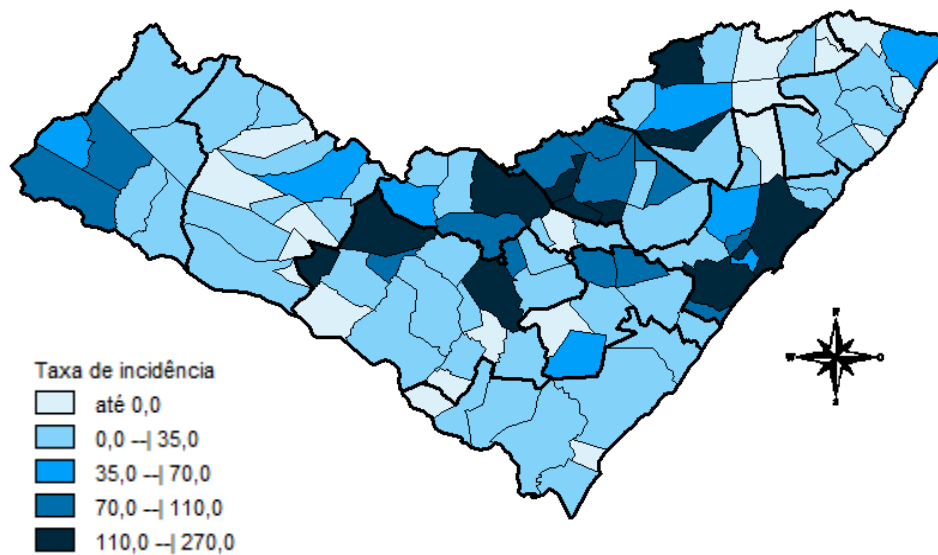

Fonte: CIEVS/AL dados em 25/06/2022.

**Figura 5** – Taxa de mortalidade acumulada (por 100.000 hab.) dos casos confirmados da COVID-19, segundo município de residência. Alagoas, 2020 a 2022.

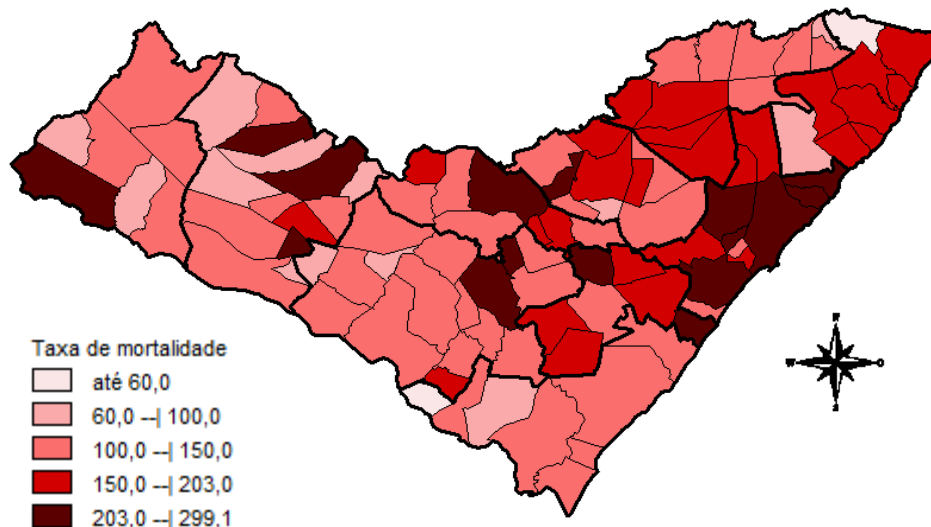

Fonte: CIEVS/AL dados em 25/06/2022.

## DISTRIBUIÇÃO ESPACIAL

**Tabela 2** – Frequência de casos e óbitos confirmados de COVID-19, e casos em investigação segundo município de residência. Alagoas, 2020 a 2022.

MUNICÍPIO DE RESIDÊNCIA	CASOS	ÓBITOS	INVESTIGAÇÃO*	MUNICÍPIO DE RESIDÊNCIA	CASOS	ÓBITOS	INVESTIGAÇÃO*
Água Branca	911	30	1	Mata Grande	850	27	21
Anadia	1.710	37	2	Matriz do Camaragibe	1.676	45	3
Arapiraca	36.256	562	117	Messias	1.815	29	0
Atalaia	1.876	58	3	Minador do Negrão	362	10	2
Barra de Santo Antônio	608	33	2	Monteirópolis	294	15	0
Barra de São Miguel	936	10	3	Murici	1.198	55	4
Batalha	1.268	23	1	Novo Lino	370	14	0
Belém	212	8	4	Olho d'Água das Flores	1.967	42	0
Belo Monte	600	9	0	Olho d'Água do Casado	201	6	0
Boca da Mata	2.565	51	3	Olho d'Água Grande	245	9	0
Branquinha	1.105	16	2	Olivença	565	17	0
Cacimbinhas	1.031	13	3	Ouro Branco	856	12	0
Cajueiro	831	34	0	Palestina	537	4	0
Campestre	287	6	0	Palmeira dos Índios	6.787	176	101
Campo Alegre	3.220	84	154	Pão de Açúcar	1.367	33	2
Campo Grande	625	11	4	Pariconha	969	10	12
Canapi	703	13	1	Paripueira	523	28	0
Capela	1.339	20	5	Passo de Camaragibe	926	24	0
Carneiros	446	11	0	Paulo Jacinto	546	16	2
Chã Preta	457	12	0	Penedo	4.902	93	16
Coité do Noia	647	22	1	Piaçabuçu	1.118	24	6
Colônia Leopoldina	481	23	3	Pilar	4.876	67	4
Coqueiro Seco	586	9	3	Pindoba	234	2	0
Coruripe	5.304	66	4	Piranhas	1.673	28	1
Craíbas	1.444	35	1	Poço das Trincheiras	675	12	0
Delmiro Gouveia	5.578	146	9	Porto Calvo	1.270	49	1
Dois Riachos	783	9	1	Porto de Pedras	564	15	0
Estrela de Alagoas	773	19	6	Porto Real do Colégio	655	23	1
Feira Grande	909	23	25	Quebrangulo	1.360	15	12
Feliz Deserto	176	5	0	Rio Largo	4.616	193	21
Flexeiras	807	20	1	Roteiro	450	14	0
Girau do Ponciano	2.115	52	1	Santa Luzia do Norte	762	10	2
Ibateguara	963	22	1	Santana do Ipanema	5.977	110	22
Igaci	2.152	36	15	Santana do Mundaú	912	19	2
Igreja Nova	2.027	22	1	São Brás	486	4	0
Inhapi	740	19	1	São José da Laje	1.395	34	2
Jacaré dos Homens	570	5	1	São José da Tapera	1.452	44	1
Jacuípe	318	4	0	São Luís do Quitunde	1.604	27	1
Japaratinga	629	16	0	São Miguel dos Campos	5.274	109	8
Jaramataia	223	4	1	São Miguel dos Milagres	380	16	0
Jequiá da Praia	797	13	1	São Sebastião	2.087	39	0
Joaquim Gomes	824	27	2	Satuba	1.483	41	1
Jundiá	194	5	1	Senador Rui Palmeira	427	13	1
Junqueiro	1.240	50	2	Tanque d'Arca	479	12	0
Lagoa da Canoa	1.797	25	2	Taquarana	921	27	0
Limoeiro de Anadia	1.884	35	4	Teotônio Vilela	3.009	73	70
Maceió	120.415	3.087	1.620	Traipu	778	29	0
Major Isidoro	1.196	24	15	União Dos Palmares	3.920	101	23
Mar Vermelho	179	4	0	Viçosa	2.485	41	1
Maragogi	2.446	53	3	<b>Total</b>	<b>302.898</b>	<b>6.944</b>	<b>2.393</b>
Maravilha	495	20	0				
Marechal Deodoro	8.229	129	18				
Maribondo	713	18	2				

Fonte: CIEVS/AL dados em 25/06/2022.

\* Casos notificados nos últimos 20 dias que estão aguardando encerramento com a classificação final nos sistemas de notificação (e-SUS e SIVEP) por parte dos estabelecimentos notificantes e/ou respectivos municípios.

TAXA DE INCIDÊNCIA

Gráfico 13 – Taxa de incidência (por 100.000 hab.) da COVID-19, segundo município de residência. Alagoas, 2020 a 2022.

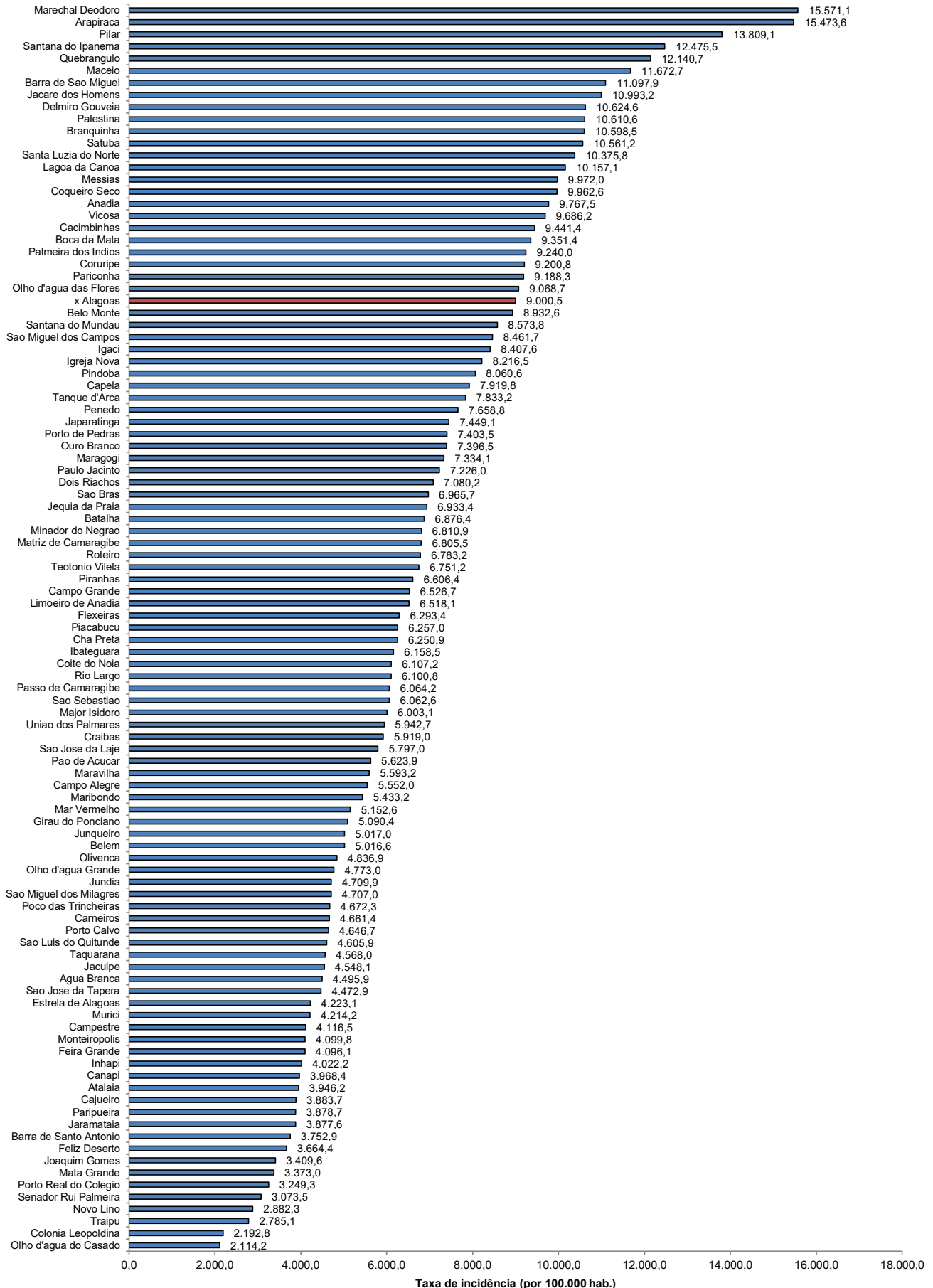

Fonte: CIEVS/AL dados em 25/06/2022. Estimativa TCU/IBGE 2021

TAXA DE INCIDÊNCIA

Gráfico 14 – Taxa de incidência (por 100.000 hab.) da COVID-19, nos últimos 28 dias (26 de maio a 22 de junho), segundo município de residência. Alagoas, 2022.

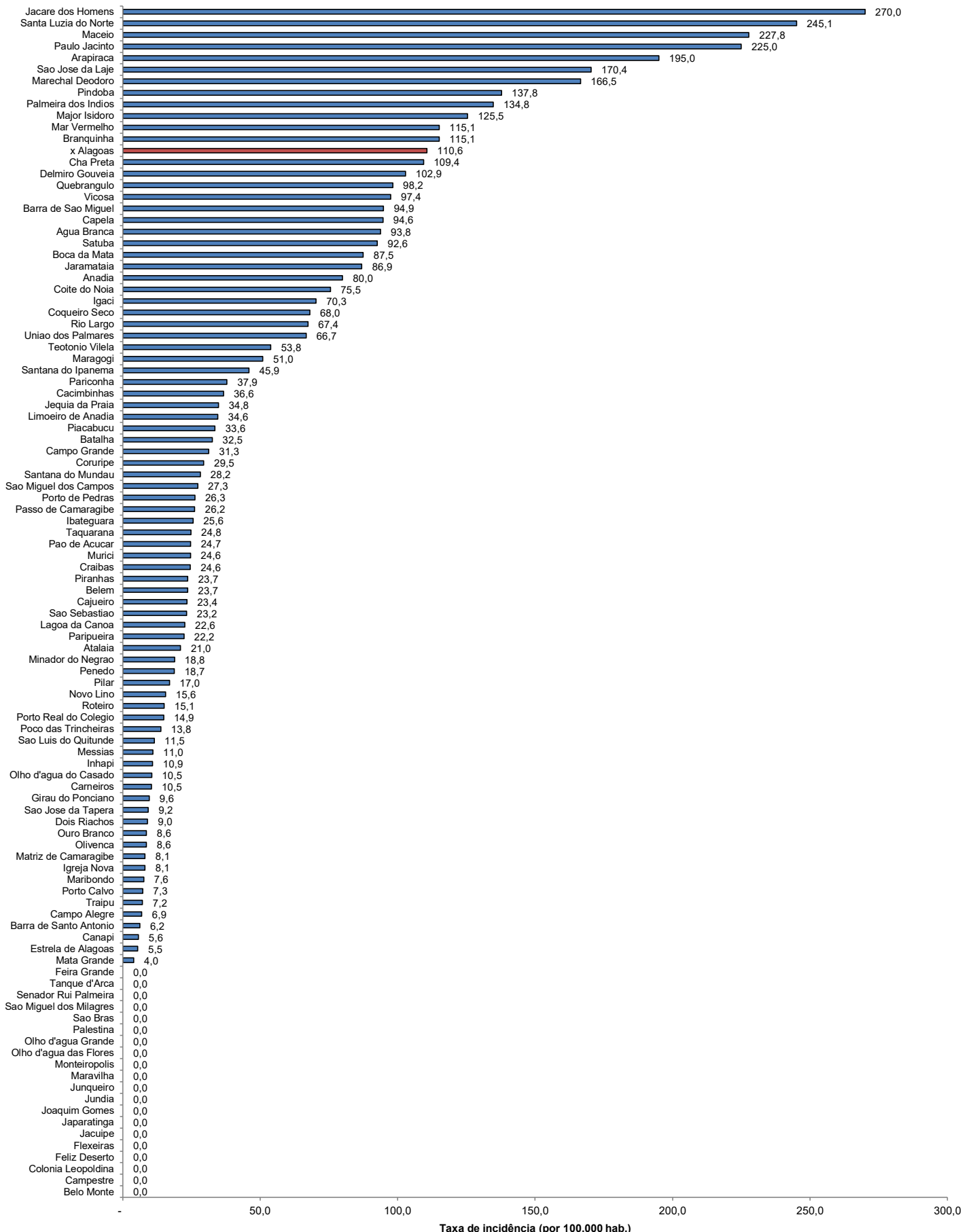

Fonte: CIEVS/AL dados em 25/06/2022. Estimativa TCU/IBGE 2021