

Informe Epidemiológico - Monitoramento da Emergência - COVID-19

27 DE JUNHO DE 2022

Nº 843

Tabela 1 – Frequência de casos segundo classificação operacional para COVID-19. Alagoas, 2020 a 2022.

Casos Notificados	Em investigação*		Casos Confirmados		Casos Descartados		Casos Recuperados		Óbito/Letalidade	
	Nº	%	Nº	%	Nº	%	Nº	%	Nº	%
834.692	2.150	0,3%	303.735	36,4%	528.807	63,4%	293.917	96,8%	6.948	2,3%
Casos notificados nas últimas 24 horas										
Casos:			150		Óbitos:			3		

Fonte: CIEVS/AL dados em 27/06/2022.

* Casos notificados nos últimos 20 dias que estão aguardando encerramento com a classificação final nos sistemas de notificação (e-SUS e SIVEP) por parte dos estabelecimentos notificantes e/ou respectivos municípios. Este Dado não representa número de amostra em análise laboratorial no LACEN, sendo esta informação expressa no gráfico 09.

SÍNDROME GRIPAL (SG)

Figura 1 – Casos confirmados de SG por COVID-19, segundo sexo. Alagoas, 2020 a 2022.

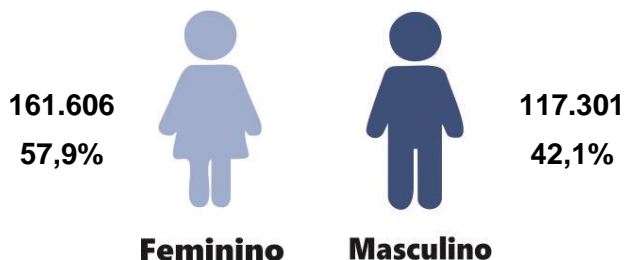

Fonte: CIEVS/AL dados em 27/06/2022.

Gráfico 1 – Frequência de casos confirmados de SG por COVID-19, segundo evolução. Alagoas, 2020 a 2022.

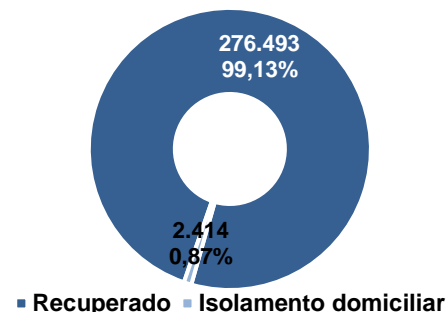

Fonte: CIEVS/AL dados em 27/06/2022.

Gráfico 2 – Casos confirmados de SG por COVID-19, segundo faixa etária. Alagoas, 2020 a 2022.

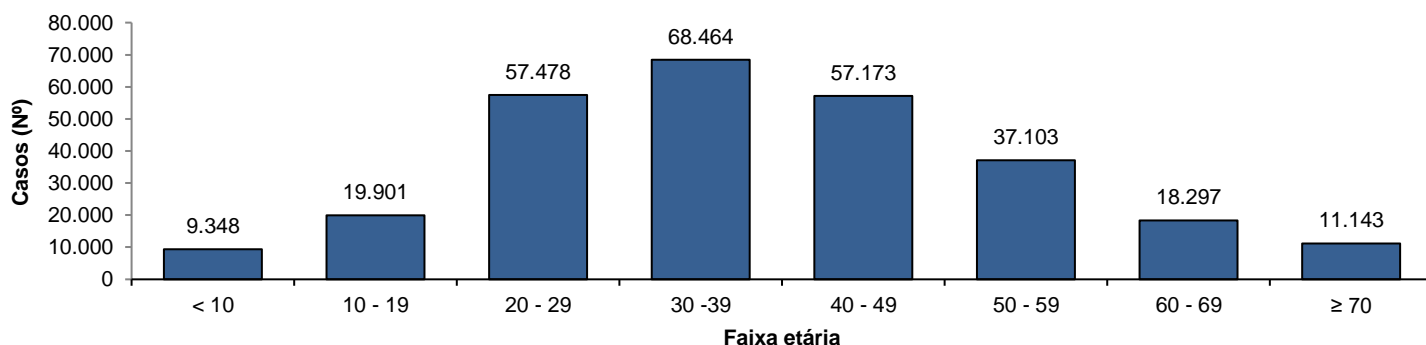

Fonte: CIEVS/AL dados em 27/06/2022.

SÍNDROME RESPIRATÓRIA AGUDA GRAVE (SRAG)

Figura 2 – Casos confirmados de SRAG por COVID-19, segundo sexo. Alagoas, 2020 a 2022.

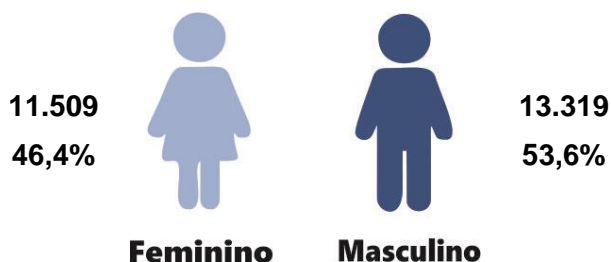

Fonte: CIEVS/AL dados em 27/06/2022.

Gráfico 3 – Frequência de casos confirmados de SRAG por COVID-19, segundo evolução. Alagoas, 2020 a 2022.

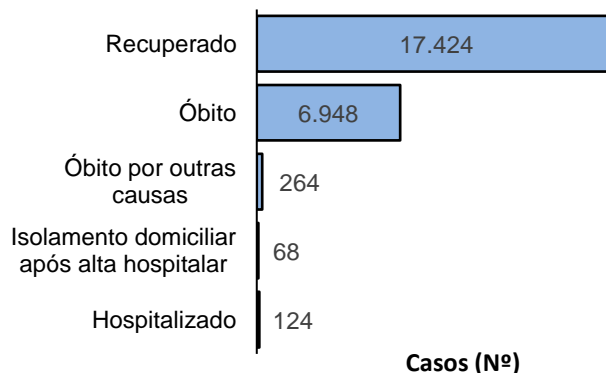

Fonte: CIEVS/AL dados em 27/06/2022.

Gráfico 4 – Frequência da faixa etária dos casos confirmados de SRAG por COVID-19. Alagoas, 2020 a 2022.

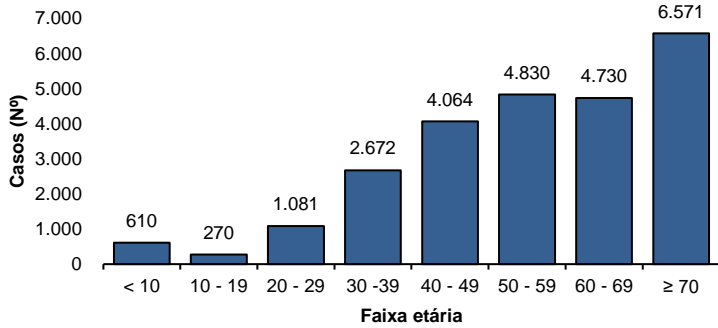

Fonte: CIEVS/AL dados em 27/06/2022.

Gráfico 5 – Frequência de casos confirmados de SRAG por COVID-19, segundo raça/cor. Alagoas, 2020 a 2022.

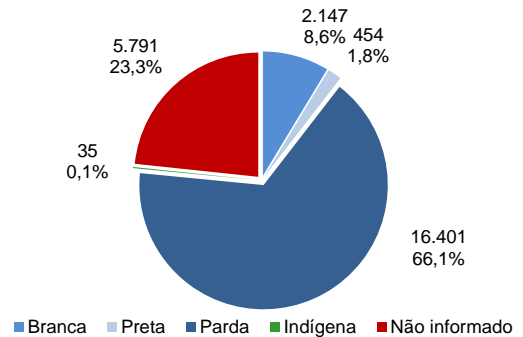

Fonte: CIEVS/AL dados em 27/06/2022.

ÓBITOS CONFIRMADOS

Gráfico 6 – Pirâmide etária dos óbitos confirmados por COVID-19, segundo sexo. Alagoas, 2020 a 2022.

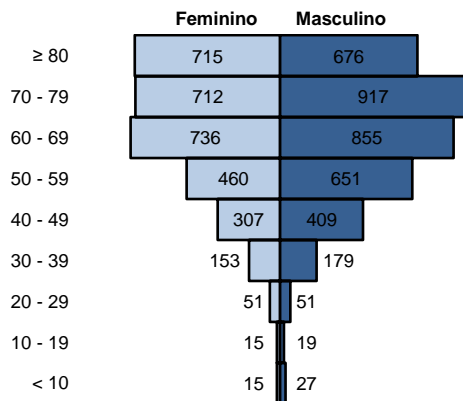

Fonte: CIEVS/AL dados em 27/06/2022.

Gráfico 7 – Frequência de óbitos confirmados por COVID-19, segundo raça/cor. Alagoas, 2020 a 2022.

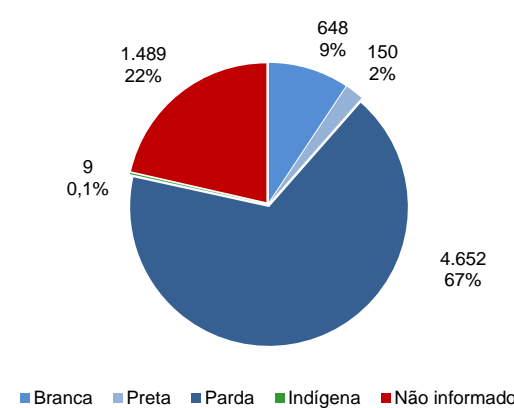

Fonte: CIEVS/AL dados em 27/06/2022.

Gráfico 8 – Frequência dos óbitos confirmados por COVID-19, segundo comorbidade e fator de risco. Alagoas, 2020 a 2022.

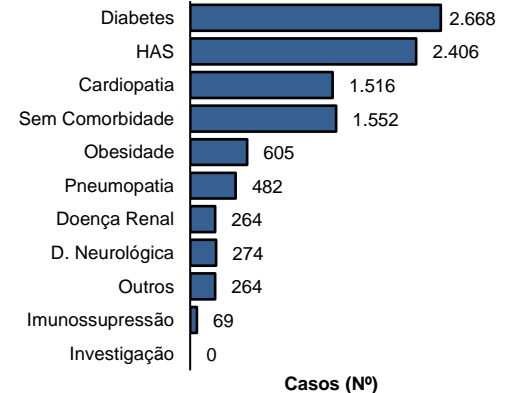

Fonte: CIEVS/AL dados em 27/06/2022.

DIAGNÓSTICO LABORATORIAL

Gráfico 9 – Número de exames recebidos e liberados pelo LACEN/AL, segundo mês de solicitação. Alagoas, 2020 a 2022.

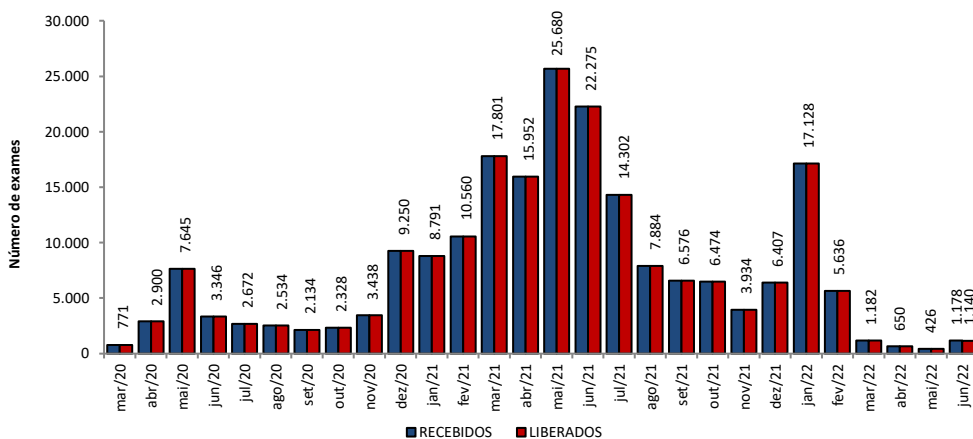

Fonte: LACEN/AL dados em 27/06/2022.

Gráfico 10 – Proporção de resultados confirmados e descartados por diagnóstico laboratorial realizado por RT-PCR, segundo mês de solicitação. Alagoas, 2020 a 2022.

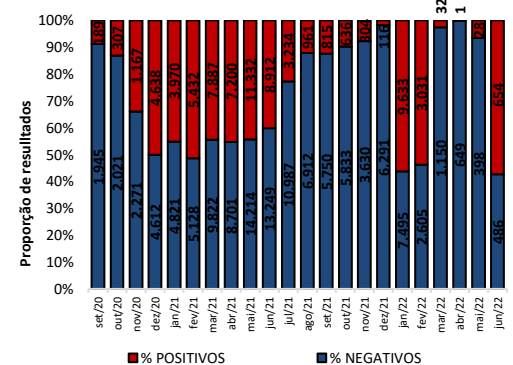

Fonte: LACEN/AL dados em 27/06/2022.

TESTES LABORATORIAIS

QUANTITATIVO GERAL DE TESTES REALIZADOS EM 26/06/2022

Teste RT-PCR	38
Confirmados	15
Descartados	23

ESTOQUE DE TESTES DISPONÍVEIS PARA DIAGNÓSTICO

Kit amplificação RT-PCR (Reações)	45.977
------------------------------------------	---------------

Fonte: LACEN/AL dados em 27/06/2022.

CRITÉRIOS DE CONFIRMAÇÃO

CRITÉRIO	Nº	%
Laboratorial	287.925	94,8
Teste Rápido	182.198	60,0
RT-PCR	102.057	33,6
Sorologia	3.519	1,2
Não Informado	151	0,0
Clínico	9.277	3,1
Clínico-Epidemiológico	6.168	2,0
Clínico-Imagem	365	0,1

Fonte: CIEVS/AL dados em 27/06/2022.

PROFISSIONAIS DA SAÚDE

Casos Confirmados (Geral)

303.735

Profissionais da Saúde Confirmados

8.195

Percentual de Confirmados

2,7%

Fonte: e-SUS VE dados em 27/06/2022.

EVOLUÇÃO DE CASOS E ÓBITOS POR SEMANA EPIDEMIOLÓGICA

Gráfico 11 – Frequência de casos e óbitos confirmados segundo semana epidemiológica de ocorrência. Alagoas, 2020 a 2022.



Gráfico 12 – Frequência de casos por região (metropolitana e demais municípios) segundo semana epidemiológica de ocorrência. Alagoas, 2020 a 2022.



Região Metropolitana de Maceió – Barra de Santo Antônio, Barra de São Miguel, Coqueiro Seco, Maceió, Marechal Deodoro, Messias, Murici, Paripueira, Pilar, Rio Largo, Santa Luzia do Norte e Satuba.

DISTRIBUIÇÃO ESPACIAL

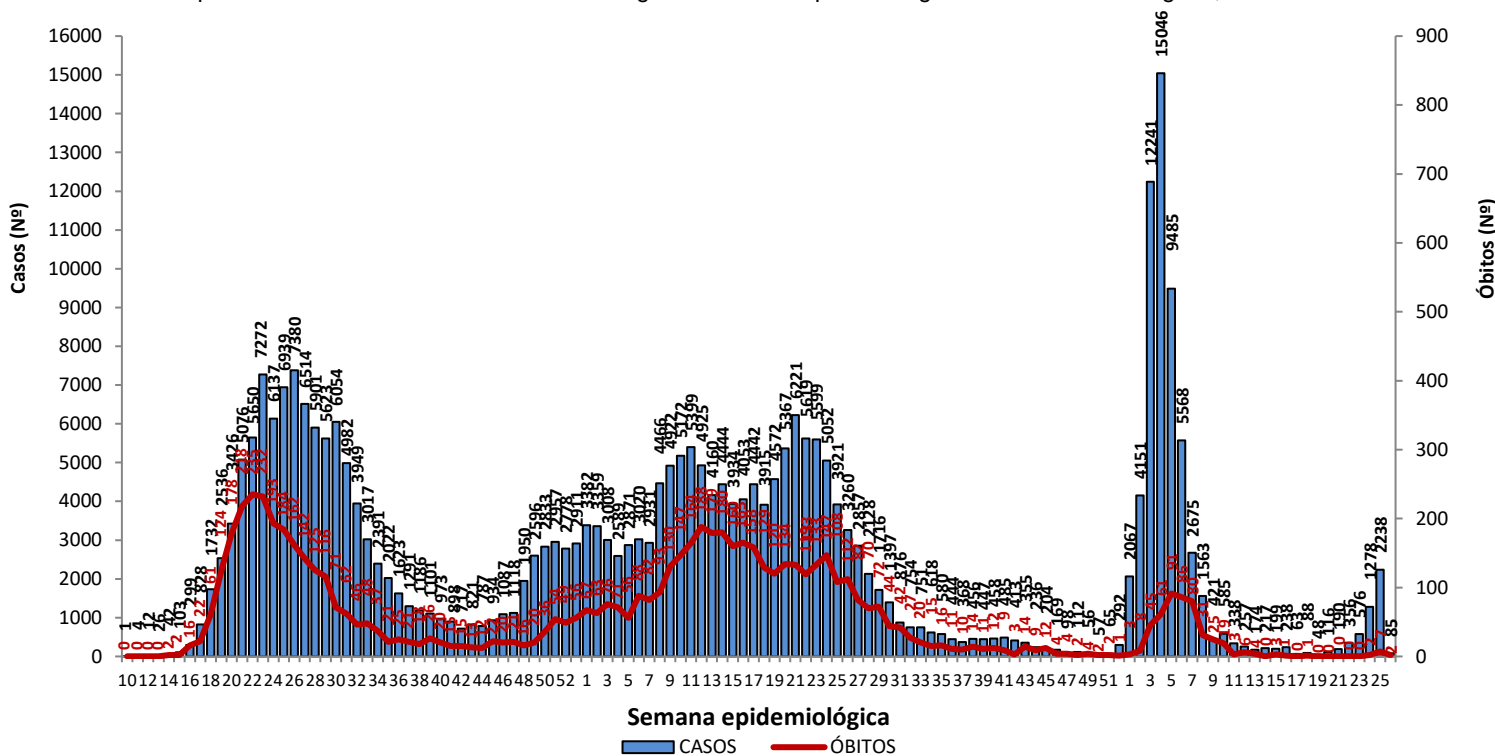
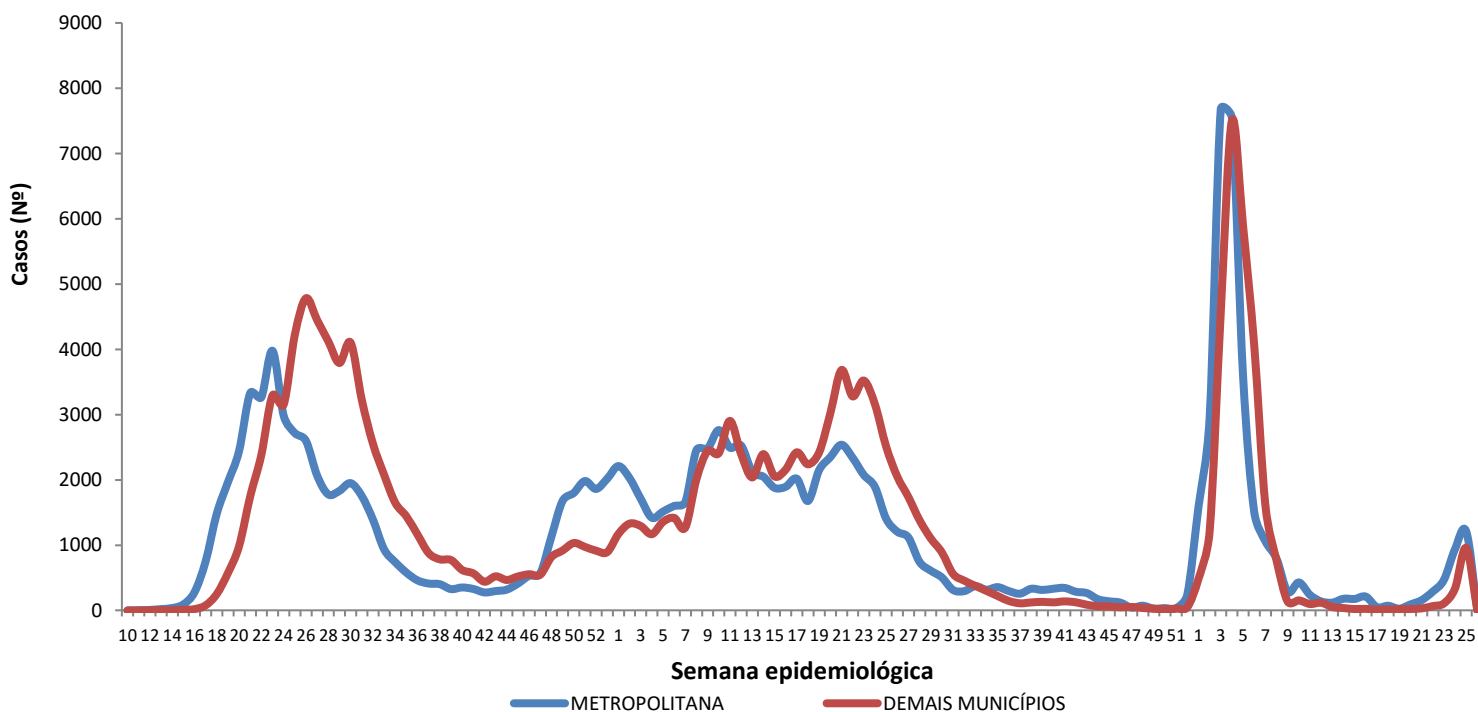
Figura 3 – Taxa de incidência acumulada (por 100.000 hab.) dos casos confirmados da COVID-19, segundo município de residência. Alagoas, 2020 a 2022.



Figura 4 – Taxa de incidência (por 100.000 hab.) dos casos confirmados da COVID-19, nos últimos 28 dias (30 de maio a 26 de junho), segundo município de residência. Alagoas, 2022.



Figura 5 – Taxa de mortalidade acumulada (por 100.000 hab.) dos casos confirmados da COVID-19, segundo município de residência. Alagoas, 2020 a 2022.

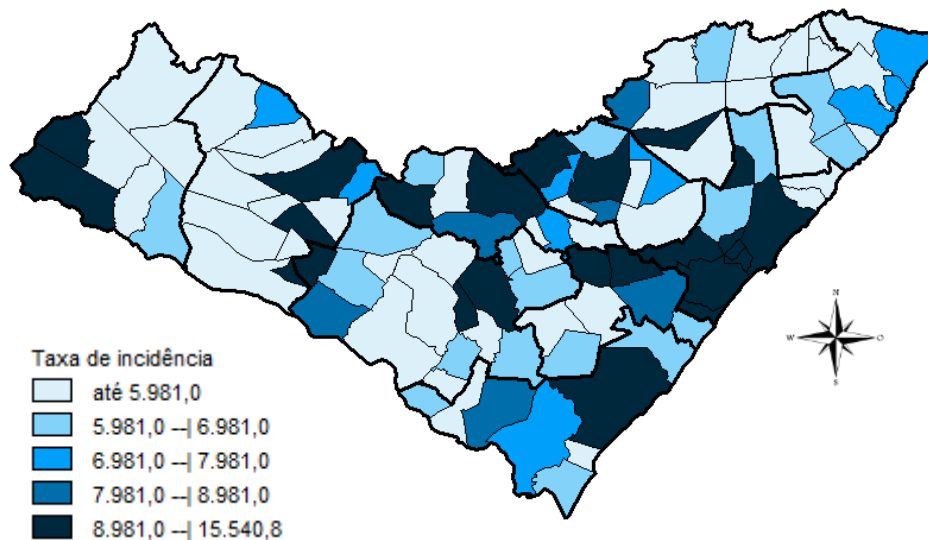

DISTRIBUIÇÃO ESPACIAL

Tabela 2 – Frequência de casos e óbitos confirmados de COVID-19, e casos em investigação segundo município de residência. Alagoas, 2020 a 2022.

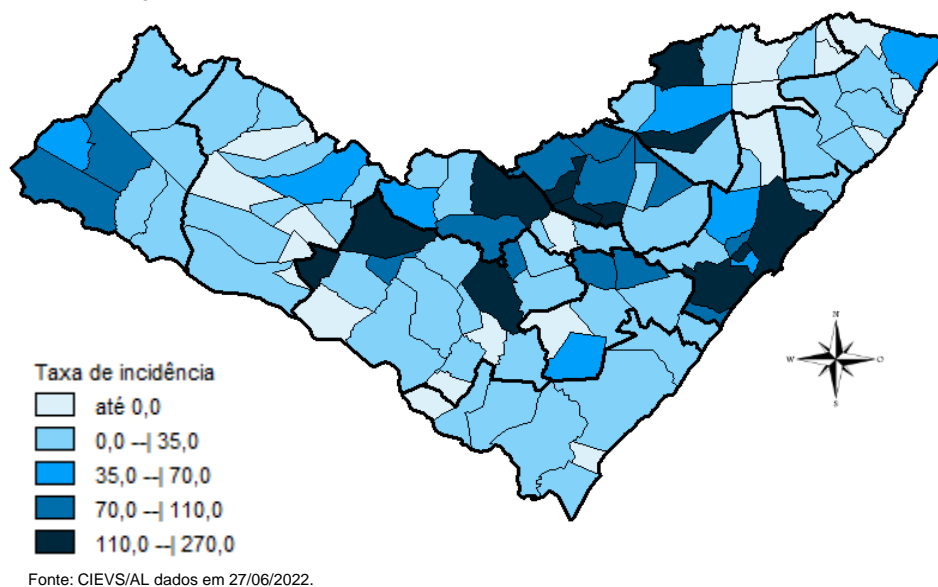
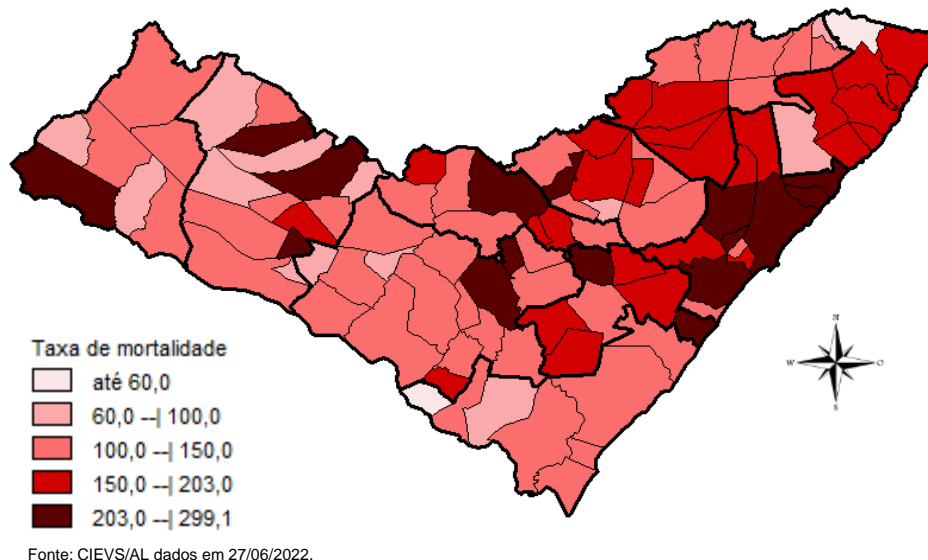
MUNICÍPIO DE RESIDÊNCIA	CASOS	ÓBITOS	INVESTIGAÇÃO*	MUNICÍPIO DE RESIDÊNCIA	CASOS	ÓBITOS	INVESTIGAÇÃO*
Água Branca	913	30	0	Mata Grande	850	27	19
Anadia	1.715	37	1	Matriz do Camaragibe	1.677	45	4
Arapiraca	36.363	562	90	Messias	1.816	29	0
Atalaia	1.876	58	1	Minador do Negrão	362	10	1
Barra de Santo Antônio	611	33	3	Monteirópolis	294	15	0
Barra de São Miguel	937	10	1	Murici	1.203	55	5
Batalha	1.270	23	1	Novo Lino	370	14	1
Belém	213	8	3	Olho d'Água das Flores	1.967	42	0
Belo Monte	600	9	0	Olho d'Água do Casado	201	6	0
Boca da Mata	2.590	51	2	Olho d'Água Grande	245	9	0
Branquinha	1.106	16	1	Oliveira	565	17	0
Cacimbinhas	1.033	13	3	Ouro Branco	856	12	0
Cajueiro	833	34	0	Palestina	537	4	1
Campestre	289	6	0	Palmeira dos Índios	6.848	176	85
Campo Alegre	3.221	84	139	Pão de Açúcar	1.369	33	1
Campo Grande	625	11	6	Pariconha	970	10	10
Canapi	703	13	1	Paripueira	524	28	0
Capela	1.339	20	4	Passo de Camaragibe	926	24	0
Carneiros	446	11	0	Paulo Jacinto	547	16	2
Chã Preta	457	12	0	Penedo	4.905	93	12
Coité do Noia	647	22	1	Piaçabuçu	1.121	24	4
Colônia Leopoldina	481	23	3	Pilar	4.877	67	4
Coqueiro Seco	588	9	3	Pindoba	234	2	0
Coruripe	5.307	66	3	Piranhas	1.673	28	2
Craíbas	1.444	35	1	Poço das Trincheiras	675	12	0
Delmiro Gouveia	5.589	146	7	Porto Calvo	1.271	49	3
Dois Riachos	783	9	0	Porto de Pedras	564	15	0
Estrela de Alagoas	774	19	7	Porto Real do Colégio	655	23	1
Feira Grande	910	23	20	Quebrangulo	1.364	15	10
Feliz Deserto	176	5	0	Rio Largo	4.618	193	20
Flexeiras	807	20	1	Roteiro	450	14	0
Girau do Ponciano	2.115	52	0	Santa Luzia do Norte	762	10	2
Ibateguara	976	22	0	Santana do Ipanema	5.978	110	20
Igaci	2.156	36	15	Santana do Mundaú	913	19	2
Igreja Nova	2.031	22	1	São Brás	486	4	0
Inhapi	740	19	1	São José da Laje	1.395	34	3
Jacaré dos Homens	578	5	1	São José da Tapera	1.452	44	1
Jacuípe	318	4	0	São Luís do Quitunde	1.605	27	1
Japaratinga	630	16	0	São Miguel dos Campos	5.278	109	10
Jaramataia	231	4	1	São Miguel dos Milagres	380	16	0
Jequiá da Praia	798	13	0	São Sebastião	2.087	39	0
Joaquim Gomes	824	27	1	Satuba	1.490	41	1
Jundiá	194	5	2	Senador Rui Palmeira	427	13	1
Junqueiro	1.241	50	1	Tanque d'Arca	479	12	0
Lagoa da Canoa	1.799	25	1	Taquarana	925	27	1
Limoeiro de Anadia	1.890	35	4	Teotônio Vilela	3.011	73	63
Maceió	120.867	3.091	1.480	Traipu	778	29	0
Major Isidoro	1.205	24	12	União Dos Palmares	3.928	101	15
Mar Vermelho	184	4	0	Viçosa	2.510	41	0
Maragogi	2.451	53	2	Total	303.735	6.948	2.150
Maravilha	496	20	0				
Marechal Deodoro	8.234	129	19				
Maribondo	713	18	2				

Fonte: CIEVS/AL dados em 27/06/2022.

* Casos notificados nos últimos 20 dias que estão aguardando encerramento com a classificação final nos sistemas de notificação (e-SUS e SIVEP) por parte dos estabelecimentos notificantes e/ou respectivos municípios.

TAXA DE INCIDÊNCIA

Gráfico 13 – Taxa de incidência (por 100.000 hab.) da COVID-19, segundo município de residência. Alagoas, 2020 a 2022.

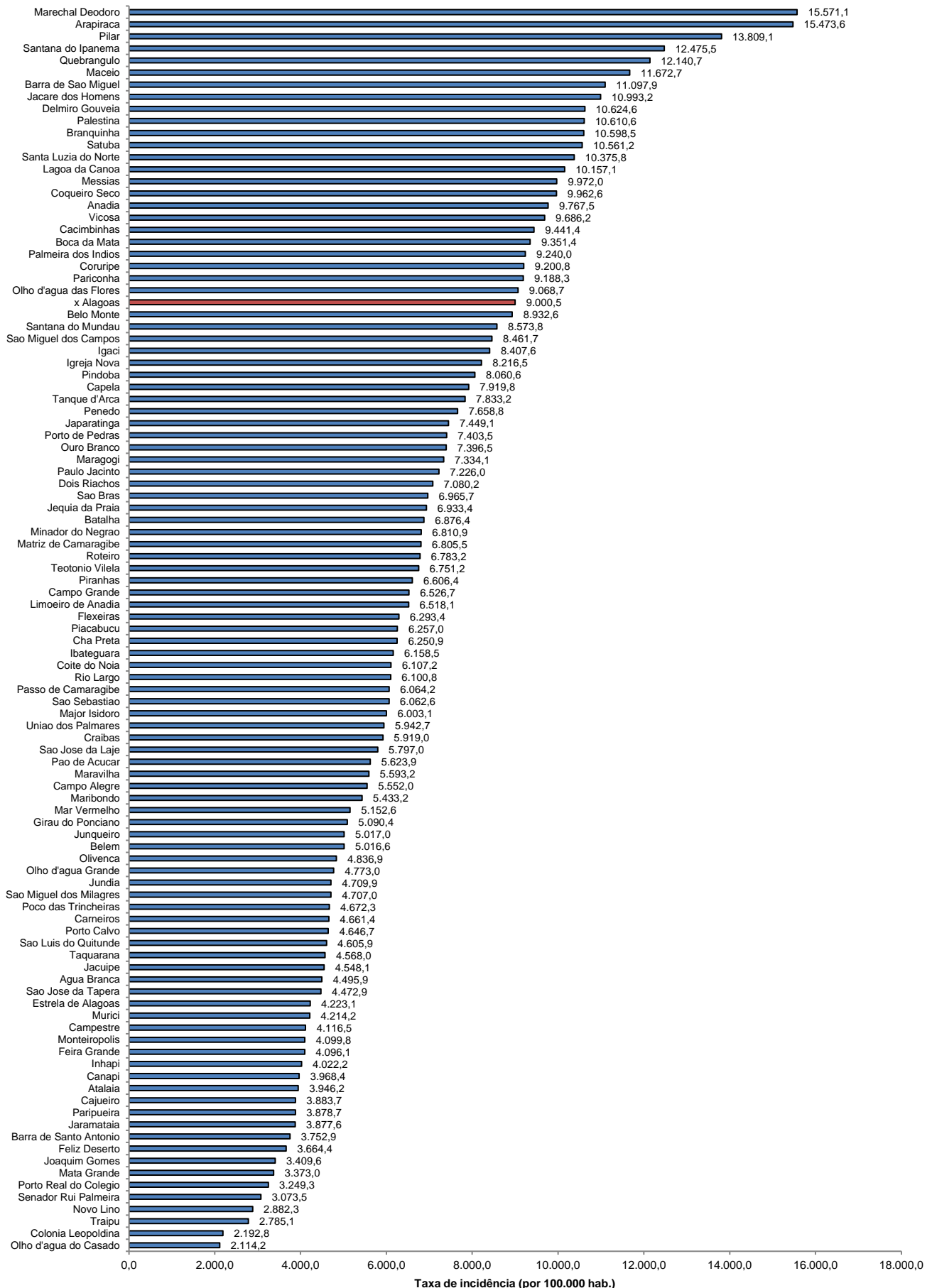

Fonte: CIEVS/AL dados em 27/06/2022. Estimativa TCU/IBGE 2021

TAXA DE INCIDÊNCIA

Gráfico 14 – Taxa de incidência (por 100.000 hab.) da COVID-19, nos últimos 28 dias (26 de maio a 22 de junho), segundo município de residência. Alagoas, 2022.

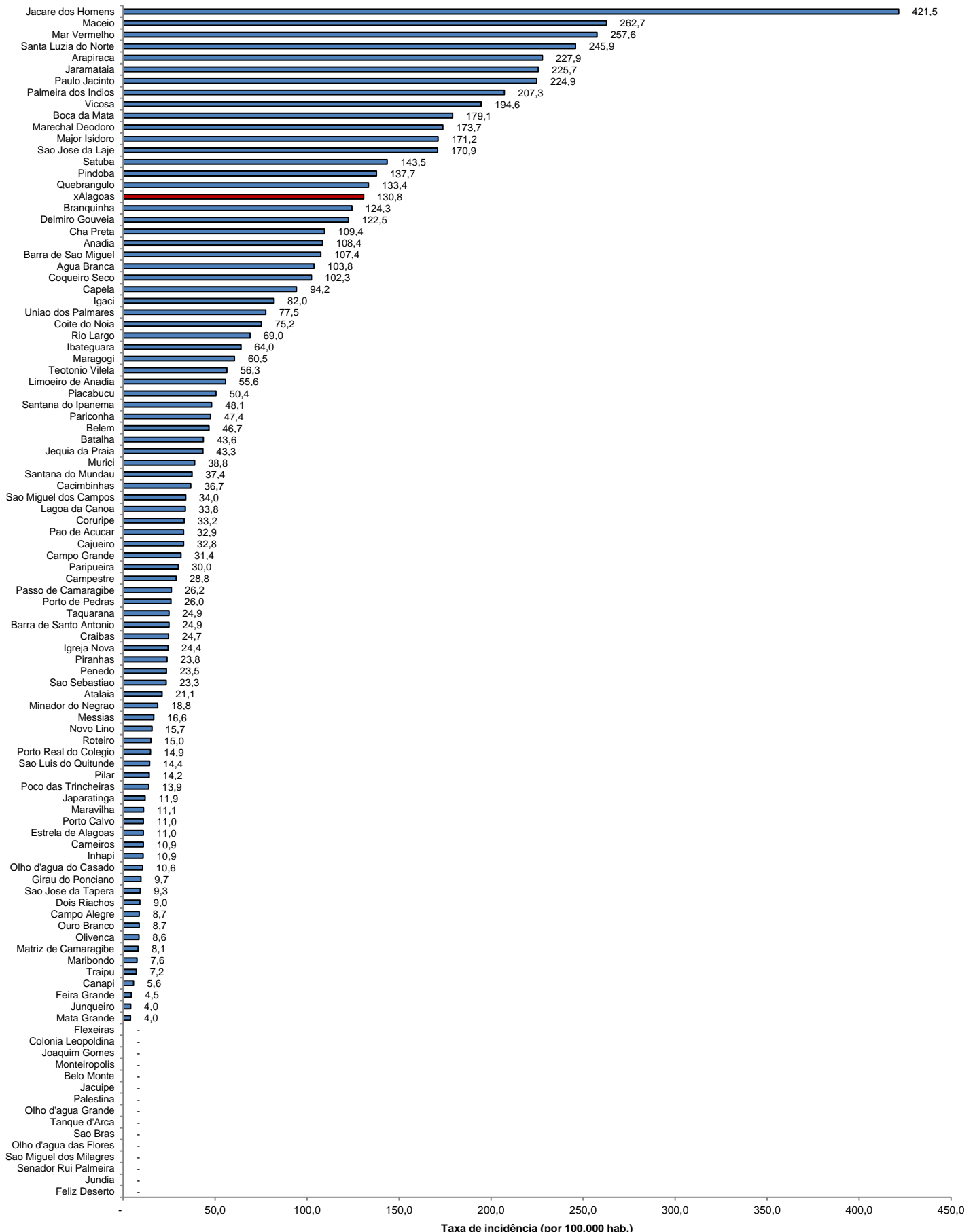

Fonte: CIEVS/AL dados em 27/06/2022. Estimativa TCU/IBGE 2021