

Informe Epidemiológico - Monitoramento da Emergência - COVID-19

28 DE JUNHO DE 2022

Nº 844

Tabela 1 – Frequência de casos segundo classificação operacional para COVID-19. Alagoas, 2020 a 2022.

Casos Notificados	Em investigação		Casos Confirmados		Casos Descartados		Casos Recuperados		Óbito/Letalidade	
	Nº	%	Nº	%	Nº	%	Nº	%	Nº	%
836.083	2.779	0,3%	304.198	36,4%	529.106	63,3%	294.129	96,7%	6.952	2,3%
Casos notificados nas últimas 24 horas										
Casos:			463		Óbitos:			4		

Fonte: CIEVS/AL dados em 28/06/2022.

* Casos notificados nos últimos 20 dias que estão aguardando encerramento com a classificação final nos sistemas de notificação (e-SUS e SIVEP) por parte dos estabelecimentos notificantes e/ou respectivos municípios. Este Dado não representa número de amostra em análise laboratorial no LACEN, sendo esta informação expressa no gráfico 09.

SÍNDROME GRIPAL (SG)

Figura 1 – Casos confirmados de SG por COVID-19, segundo sexo. Alagoas, 2020 a 2022.

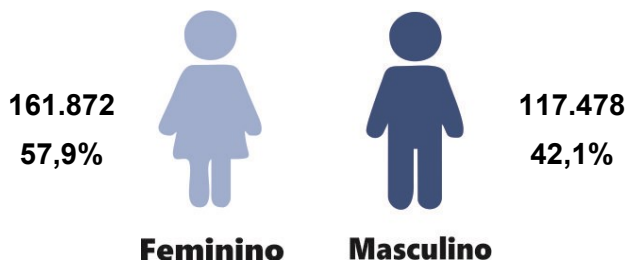

Fonte: CIEVS/AL dados em 28/06/2022.

Gráfico 1 – Frequência de casos confirmados de SG por COVID-19, segundo evolução. Alagoas, 2020 a 2022.

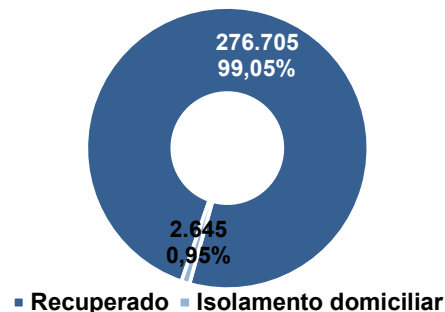

Fonte: CIEVS/AL dados em 28/06/2022.

Gráfico 2 – Casos confirmados de SG por COVID-19, segundo faixa etária. Alagoas, 2020 a 2022.

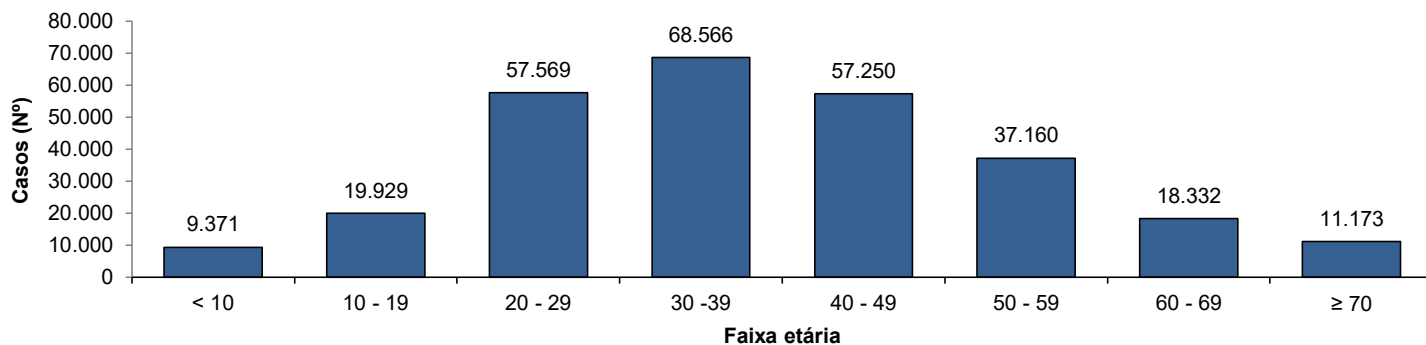

Fonte: CIEVS/AL dados em 28/06/2022.

SÍNDROME RESPIRATÓRIA AGUDA GRAVE (SRAG)

Figura 2 – Casos confirmados de SRAG por COVID-19, segundo sexo. Alagoas, 2020 a 2022.

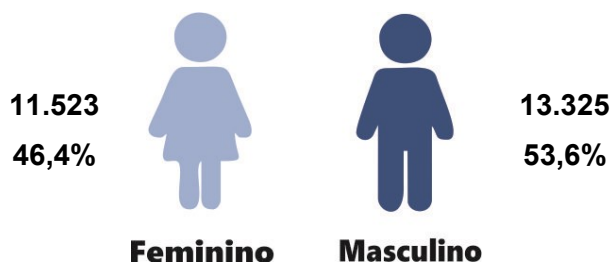

Fonte: CIEVS/AL dados em 28/06/2022.

Gráfico 3 – Frequência de casos confirmados de SRAG por COVID-19, segundo evolução. Alagoas, 2020 a 2022.

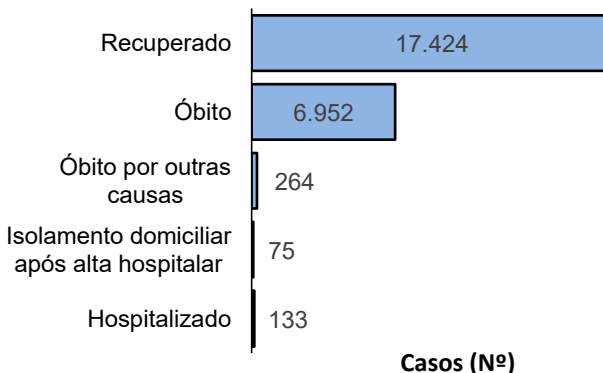

Fonte: CIEVS/AL dados em 28/06/2022.

Gráfico 4 – Frequência da faixa etária dos casos confirmados de SRAG por COVID-19. Alagoas, 2020 a 2022.

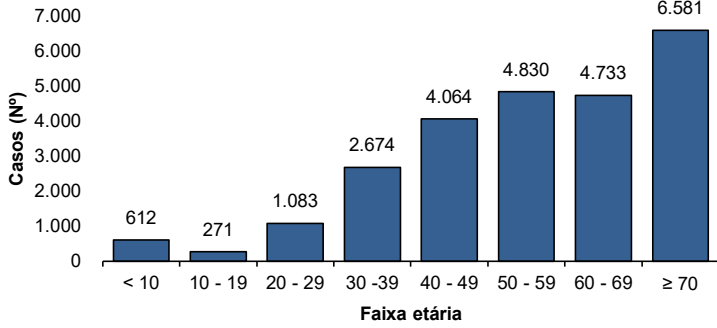

Fonte: CIEVS/AL dados em 28/06/2022.

Gráfico 5 – Frequência de casos confirmados de SRAG por COVID-19, segundo raça/cor. Alagoas, 2020 a 2022.

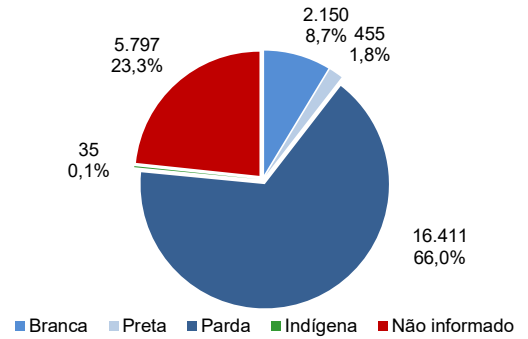

Fonte: CIEVS/AL dados em 28/06/2022.

ÓBITOS CONFIRMADOS

Gráfico 6 – Pirâmide etária dos óbitos confirmados por COVID-19, segundo sexo. Alagoas, 2020 a 2022.

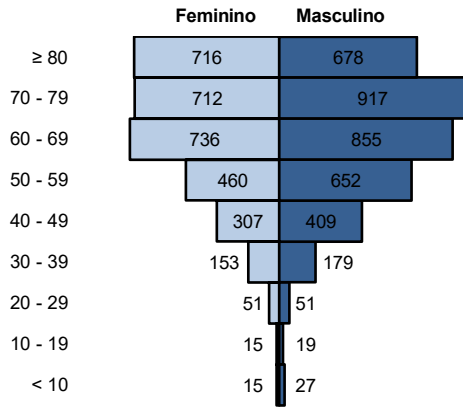

Fonte: CIEVS/AL dados em 28/06/2022.

Gráfico 7 – Frequência de óbitos confirmados por COVID-19, segundo raça/cor. Alagoas, 2020 a 2022.

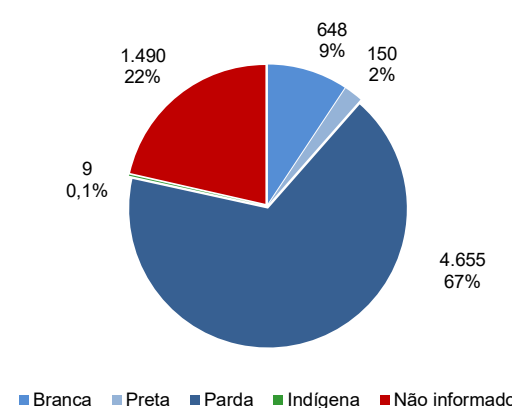

Fonte: CIEVS/AL dados em 28/06/2022.

Gráfico 8 – Frequência dos óbitos confirmados por COVID-19, segundo comorbidade e fator de risco. Alagoas, 2020 a 2022.

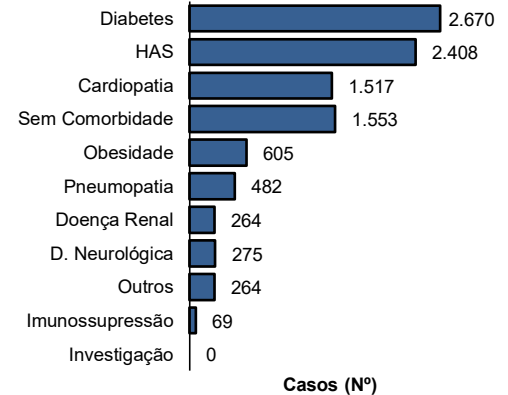

Fonte: CIEVS/AL dados em 28/06/2022.

DIAGNÓSTICO LABORATORIAL

Gráfico 9 – Número de exames recebidos e liberados pelo LACEN/AL, segundo mês de solicitação. Alagoas, 2020 a 2022.

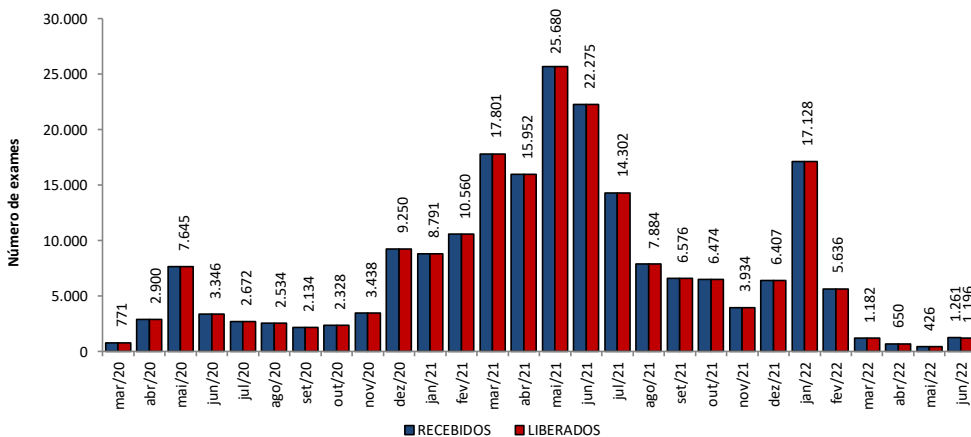

Fonte: LACEN/AL dados em 28/06/2022.

Gráfico 10 – Proporção de resultados confirmados e descartados por diagnóstico laboratorial realizado por RT-PCR, segundo mês de solicitação. Alagoas, 2020 a 2022.

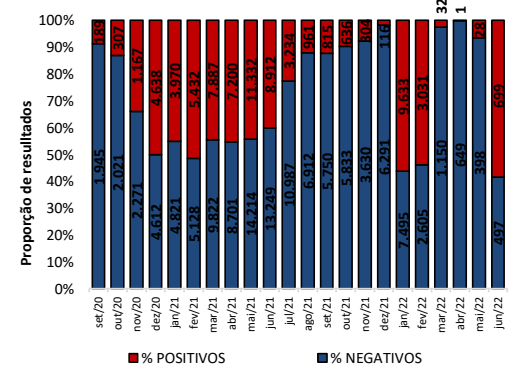

Fonte: LACEN/AL dados em 28/06/2022.

TESTES LABORATORIAIS

QUANTITATIVO GERAL DE TESTES REALIZADOS EM 27/06/2022	
Teste RT-PCR	56
Confirmados	45
Descartados	11
ESTOQUE DE TESTES DISPONÍVEIS PARA DIAGNÓSTICO	
Kit amplificação RT-PCR (Reações)	45.921

Fonte: LACEN/AL dados em 28/06/2022.

CRITÉRIOS DE CONFIRMAÇÃO

CRITÉRIO	Nº	%
Laboratorial	288.388	94,8
Teste Rápido	182.602	60,0
RT-PCR	102.115	33,6
Sorologia	3.519	1,2
Não Informado	152	0,0
Clínico	9.277	3,0
Clínico-Epidemiológico	6.168	2,0
Clínico-Imagem	365	0,1

Fonte: CIEVS/AL dados em 28/06/2022.

PROFISSIONAIS DA SAÚDE

Casos Confirmados (Geral)	304.198	Profissionais da Saúde Confirmados	8.208	Percentual de Confirmados	2,7%
---------------------------	---------	------------------------------------	-------	---------------------------	------

Fonte: e-SUS VE dados em 28/06/2022.

EVOLUÇÃO DE CASOS E ÓBITOS POR SEMANA EPIDEMIOLÓGICA

Gráfico 11 – Frequência de casos e óbitos confirmados segundo semana epidemiológica de ocorrência. Alagoas, 2020 a 2022.



Gráfico 12 – Frequência de casos por região (metropolitana e demais municípios) segundo semana epidemiológica de ocorrência. Alagoas, 2020 a 2022.



Região Metropolitana de Maceió – Barra de Santo Antônio, Barra de São Miguel, Coqueiro Seco, Maceió, Marechal Deodoro, Messias, Murici, Paripueira, Pilar, Rio Largo, Santa Luzia do Norte e Satuba.

DISTRIBUIÇÃO ESPACIAL

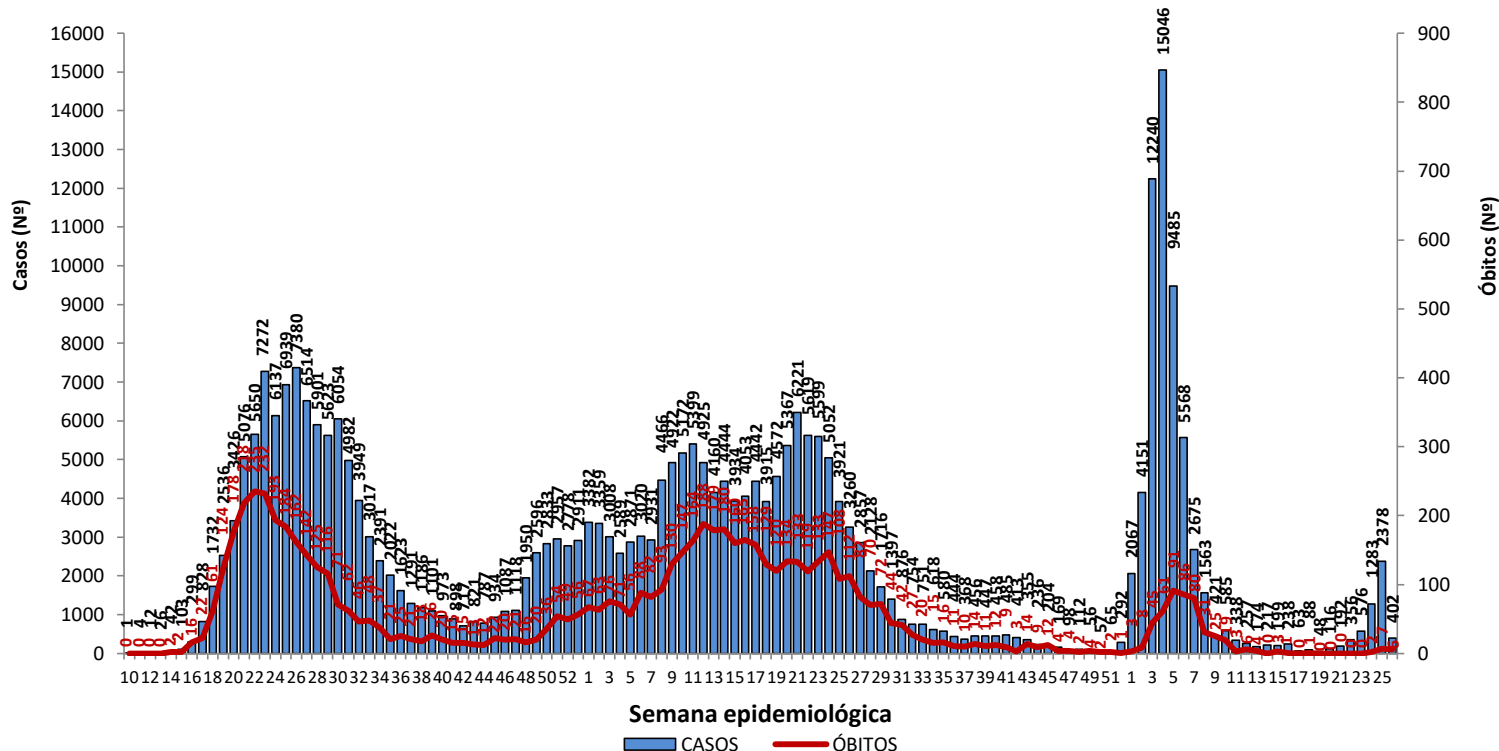
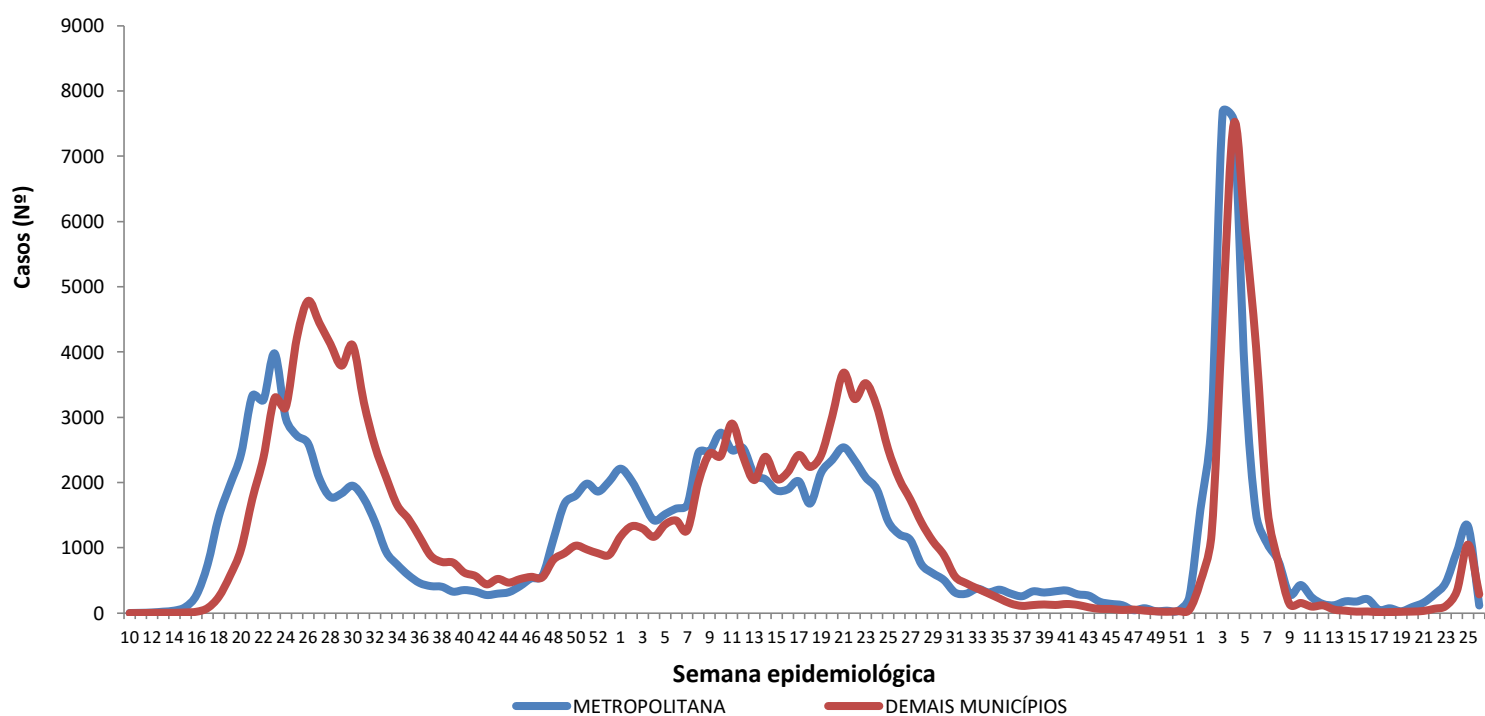
Figura 3 – Taxa de incidência acumulada (por 100.000 hab.) dos casos confirmados da COVID-19, segundo município de residência. Alagoas, 2020 a 2022.

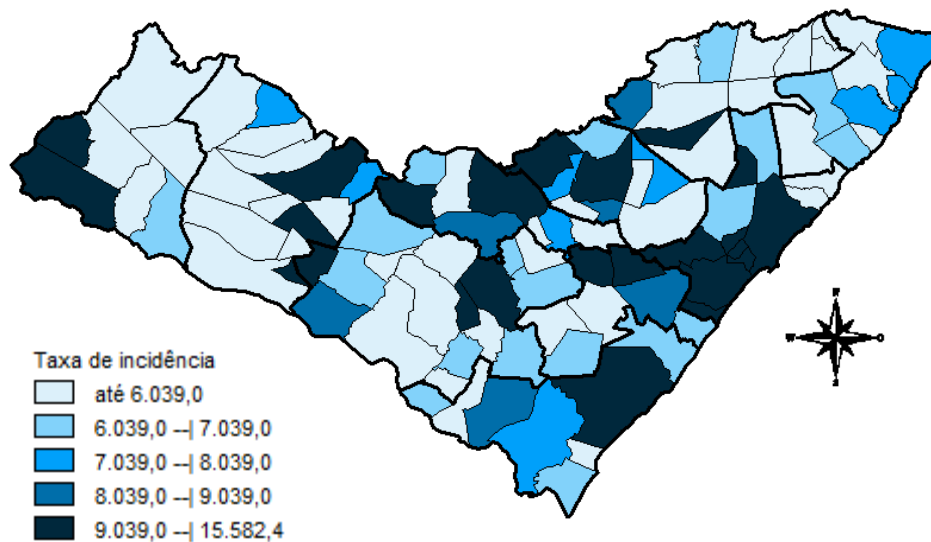

Fonte: CIEVS/AL dados em 28/06/2022.

Figura 4 – Taxa de incidência (por 100.000 hab.) dos casos confirmados da COVID-19, nos últimos 28 dias (28 de maio a 24 de junho), segundo município de residência. Alagoas, 2022.

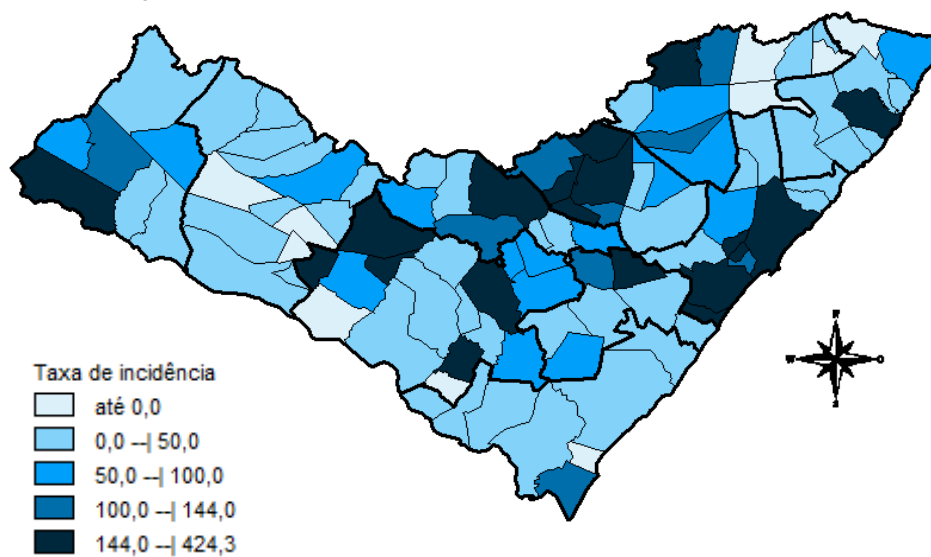

Fonte: CIEVS/AL dados em 28/06/2022.

Figura 5 – Taxa de mortalidade acumulada (por 100.000 hab.) dos casos confirmados da COVID-19, segundo município de residência. Alagoas, 2020 a 2022.

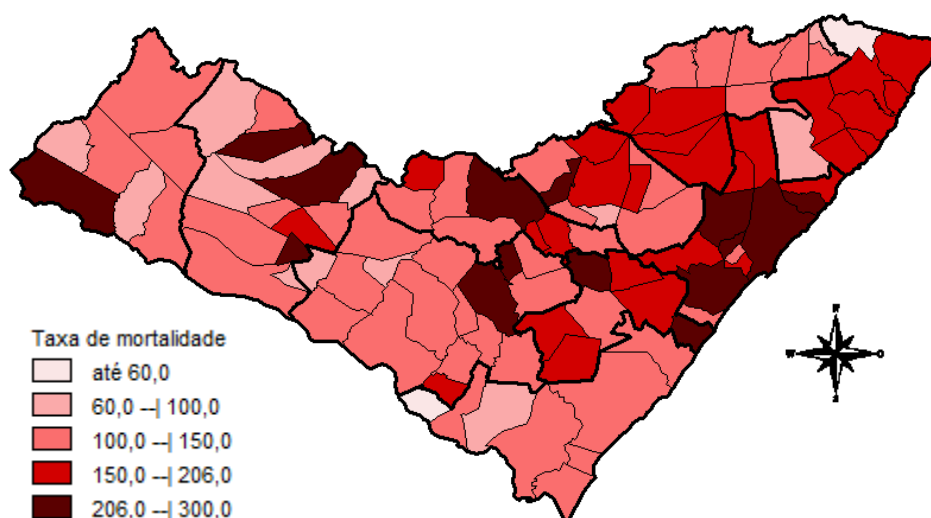

Fonte: CIEVS/AL dados em 28/06/2022.

DISTRIBUIÇÃO ESPACIAL

Tabela 2 – Frequência de casos e óbitos confirmados de COVID-19, e casos em investigação segundo município de residência. Alagoas, 2020 a 2022.

MUNICÍPIO DE RESIDÊNCIA	CASOS	ÓBITOS	INVESTIGAÇÃO*	MUNICÍPIO DE RESIDÊNCIA	CASOS	ÓBITOS	INVESTIGAÇÃO*
Água Branca	916	30	0	Mata Grande	850	27	26
Anadia	1.721	37	1	Matriz do Camaragibe	1.677	45	7
Arapiraca	36.465	562	125	Messias	1.816	29	0
Atalaia	1.876	58	2	Minador do Negrão	362	10	1
Barra de Santo Antônio	611	33	3	Monteirópolis	294	15	0
Barra de São Miguel	941	10	1	Murici	1.207	55	8
Batalha	1.274	23	0	Novo Lino	370	14	2
Belém	213	8	5	Olho d'Água das Flores	1.967	42	0
Belo Monte	600	9	0	Olho d'Água do Casado	201	6	0
Boca da Mata	2.621	51	4	Olho d'Água Grande	245	9	0
Branquinha	1.106	16	1	Olivença	565	17	1
Cacimbinhas	1.033	13	3	Ouro Branco	856	12	0
Cajueiro	833	34	1	Palestina	538	4	0
Campestre	289	6	0	Palmeira dos Índios	6.870	176	116
Campo Alegre	3.221	84	165	Pão de Açúcar	1.372	33	1
Campo Grande	639	11	6	Pariconha	972	10	14
Canapi	703	13	2	Paripueira	524	28	0
Capela	1.339	20	5	Passo de Camaragibe	926	24	0
Carneiros	446	11	1	Paulo Jacinto	547	16	2
Chã Preta	464	12	0	Penedo	4.906	93	18
Coité do Noia	647	22	2	Piaçabuçu	1.130	24	7
Colônia Leopoldina	481	23	6	Pilar	4.877	67	5
Coqueiro Seco	588	9	3	Pindoba	234	2	0
Coruripe	5.308	66	3	Piranhas	1.675	28	2
Craíbas	1.444	35	1	Poço das Trincheiras	675	12	1
Delmiro Gouveia	5.601	146	11	Porto Calvo	1.272	49	3
Dois Riachos	783	9	0	Porto de Pedras	579	15	0
Estrela de Alagoas	774	19	7	Porto Real do Colégio	655	23	1
Feira Grande	911	23	31	Quebrangulo	1.364	15	30
Feliz Deserto	176	5	0	Rio Largo	4.623	193	22
Flexeiras	808	20	4	Roteiro	450	14	0
Girau do Ponciano	2.119	52	3	Santa Luzia do Norte	762	10	2
Ibateguara	976	22	0	Santana do Ipanema	5.987	110	32
Igaci	2.162	36	18	Santana do Mundaú	913	19	2
Igreja Nova	2.031	22	5	São Brás	487	4	0
Inhapi	750	19	1	São José da Laje	1.402	34	4
Jacaré dos Homens	578	5	1	São José da Tapera	1.459	44	9
Jacuípe	318	4	0	São Luís do Quitunde	1.606	27	1
Japaratinga	630	16	0	São Miguel dos Campos	5.283	109	12
Jaramataia	232	4	1	São Miguel dos Milagres	381	16	0
Jequiá da Praia	798	13	0	São Sebastião	2.101	39	5
Joaquim Gomes	824	27	1	Satuba	1.491	41	1
Jundiá	194	5	2	Senador Rui Palmeira	427	13	1
Junqueiro	1.241	50	4	Tanque d'Arca	480	12	0
Lagoa da Canoa	1.801	25	22	Taquarana	927	27	2
Limoeiro de Anadia	1.890	35	5	Teotônio Vilela	3.011	73	105
Maceió	120.991	3.095	1.782	Traipu	778	29	0
Major Isidoro	1.207	24	41	União Dos Palmares	3.932	101	25
Mar Vermelho	184	4	0	Viçosa	2.510	41	0
Maragogi	2.454	53	2	Total	304.198	6.952	2.779
Maravilha	496	20	1				
Marechal Deodoro	8.235	129	27				
Maribondo	719	18	2				

Fonte: CIEVS/AL dados em 28/06/2022.

* Casos notificados nos últimos 20 dias que estão aguardando encerramento com a classificação final nos sistemas de notificação (e-SUS e SIVEP) por parte dos estabelecimentos notificantes e/ou respectivos municípios.

TAXA DE INCIDÊNCIA

Gráfico 13 – Taxa de incidência (por 100.000 hab.) da COVID-19, segundo município de residência. Alagoas, 2020 a 2022.

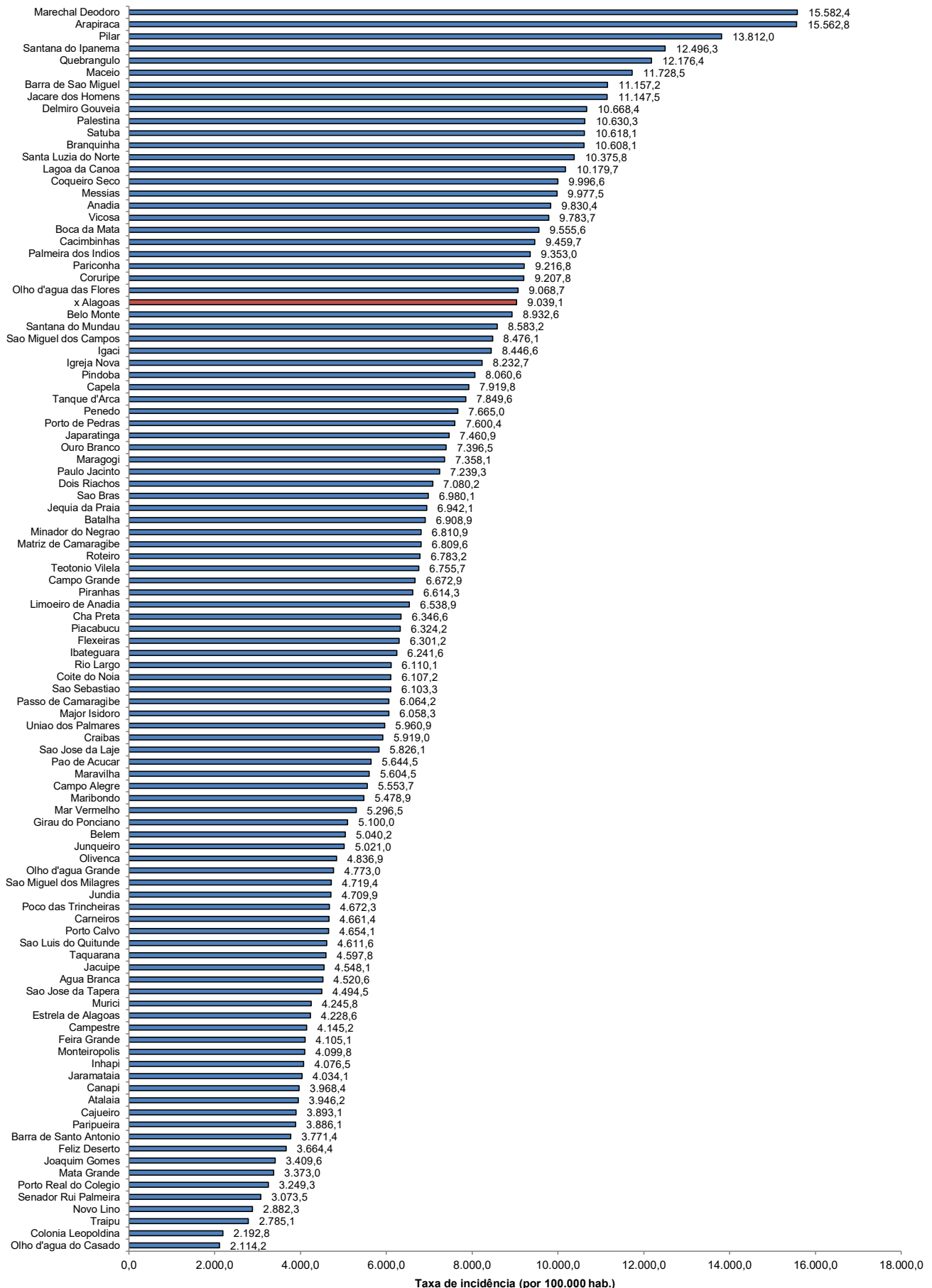

Fonte: CIEVS/AL dados em 28/06/2022. Estimativa TCU/IBGE 2021

TAXA DE INCIDÊNCIA

Gráfico 14 – Taxa de incidência (por 100.000 hab.) da COVID-19, nos últimos 28 dias (26 de maio a 22 de junho), segundo município de residência. Alagoas, 2022.

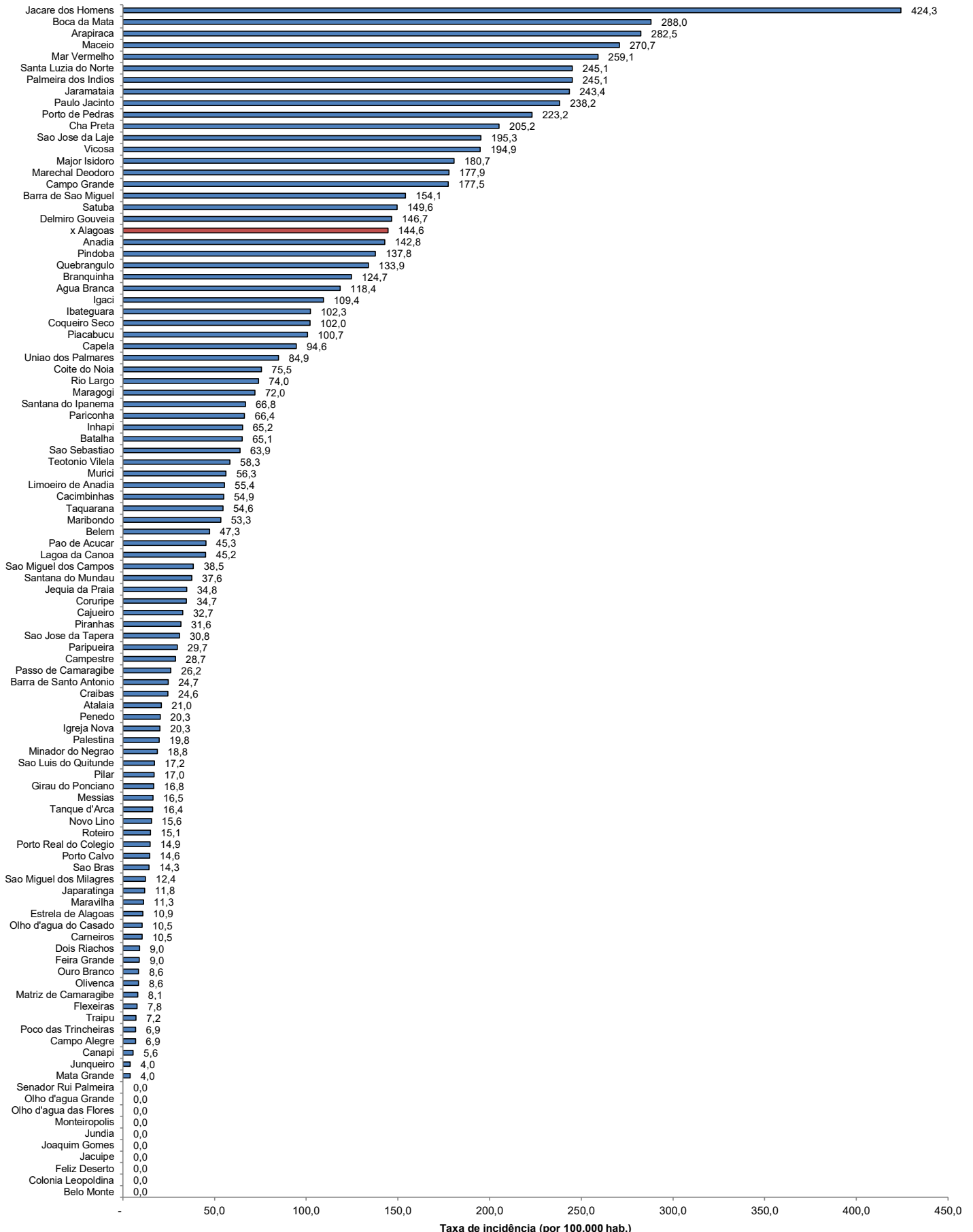

Fonte: CIEVS/AL dados em 28/06/2022. Estimativa TCU/IBGE 2021