

Informe Epidemiológico - Monitoramento da Emergência - COVID-19

04 DE JULHO DE 2022

Nº 850

Tabela 1 – Frequência de casos segundo classificação operacional para COVID-19. Alagoas, 2020 a 2022.

Casos Notificados	Em investigação		Casos Confirmados		Casos Descartados		Casos Recuperados		Óbito/Letalidade	
	Nº	%	Nº	%	Nº	%	Nº	%	Nº	%
844.085	3.892	0,5%	307.744	36,5%	532.449	63,1%	296.744	96,4%	6.962	2,3%
Casos notificados nas últimas 24 horas										
Casos:			546			Óbitos:			2	

Fonte: CIEVS/AL dados em 04/07/2022.

* Casos notificados nos últimos 20 dias que estão aguardando encerramento com a classificação final nos sistemas de notificação (e-SUS e SIVEP) por parte dos estabelecimentos notificantes e/ou respectivos municípios. Este Dado não representa número de amostra em análise laboratorial no LACEN, sendo esta informação expressa no gráfico 09.

SÍNDROME GRIPAL (SG)

Figura 1 – Casos confirmados de SG por COVID-19, segundo sexo. Alagoas, 2020 a 2022.

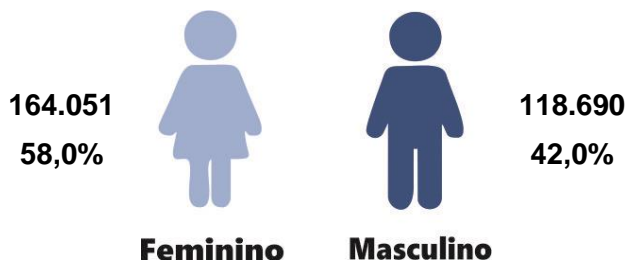

Fonte: CIEVS/AL dados em 04/07/2022.

Gráfico 1 – Frequência de casos confirmados de SG por COVID-19, segundo evolução. Alagoas, 2020 a 2022.

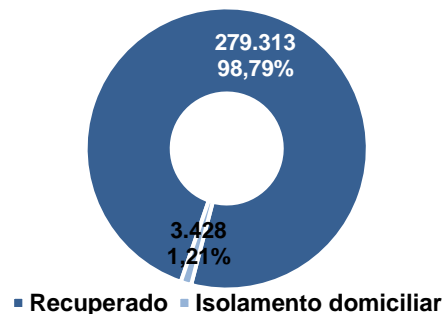

Fonte: CIEVS/AL dados em 04/07/2022.

Gráfico 2 – Casos confirmados de SG por COVID-19, segundo faixa etária. Alagoas, 2020 a 2022.

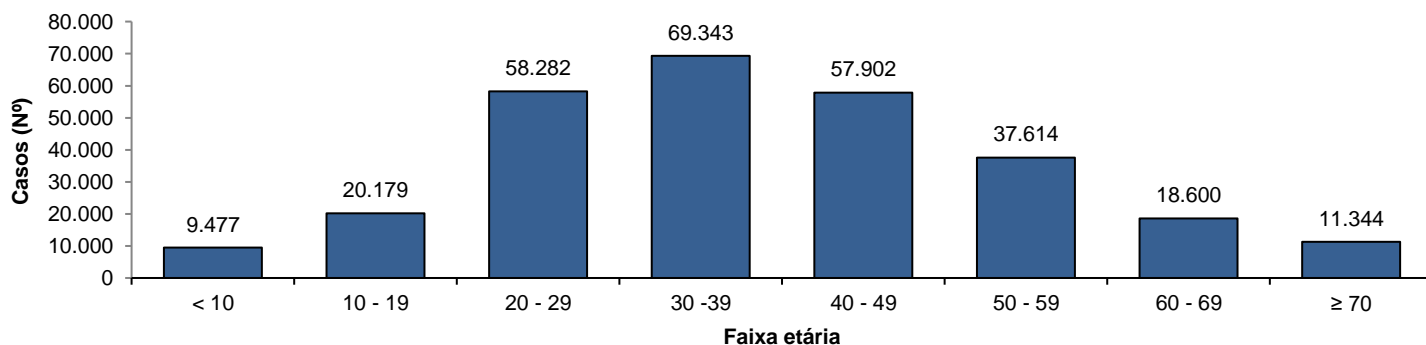

Fonte: CIEVS/AL dados em 04/07/2022.

SÍNDROME RESPIRATÓRIA AGUDA GRAVE (SRAG)

Figura 2 – Casos confirmados de SRAG por COVID-19, segundo sexo. Alagoas, 2020 a 2022.

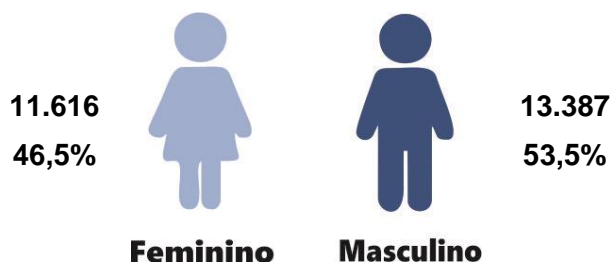

Fonte: CIEVS/AL dados em 04/07/2022.

Gráfico 3 – Frequência de casos confirmados de SRAG por COVID-19, segundo evolução. Alagoas, 2020 a 2022.

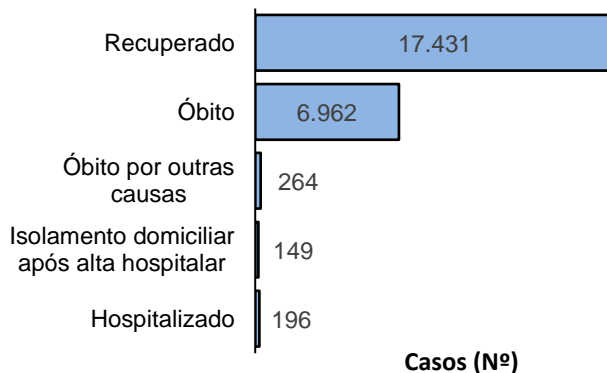

Fonte: CIEVS/AL dados em 04/07/2022.

Gráfico 4 – Frequência da faixa etária dos casos confirmados de SRAG por COVID-19. Alagoas, 2020 a 2022.

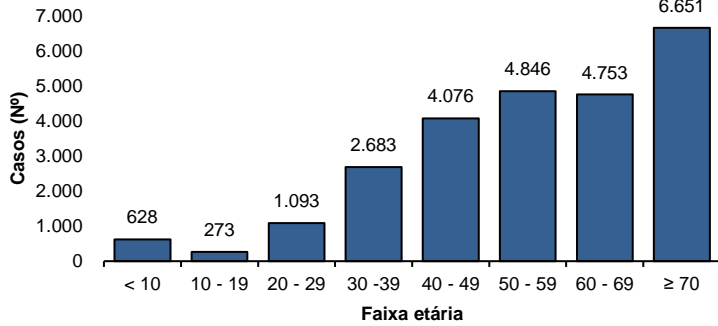

Fonte: CIEVS/AL dados em 04/07/2022.

Gráfico 5 – Frequência de casos confirmados de SRAG por COVID-19, segundo raça/cor. Alagoas, 2020 a 2022.

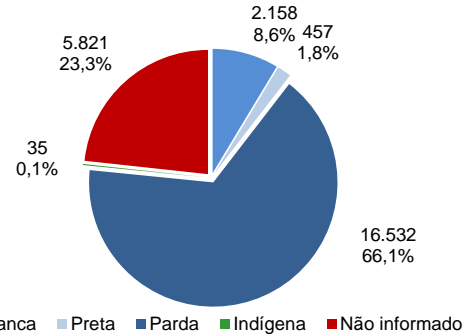

Fonte: CIEVS/AL dados em 04/07/2022.

ÓBITOS CONFIRMADOS

Gráfico 6 – Pirâmide etária dos óbitos confirmados por COVID-19, segundo sexo. Alagoas, 2020 a 2022.

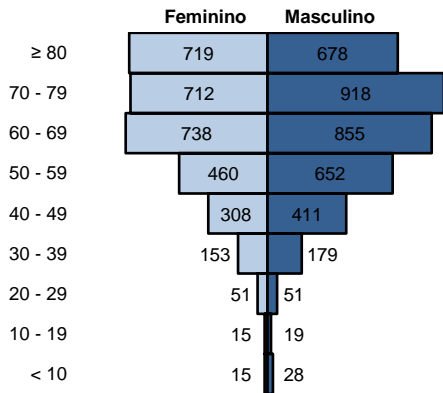

Fonte: CIEVS/AL dados em 04/07/2022.

Gráfico 7 – Frequência de óbitos confirmados por COVID-19, segundo raça/cor. Alagoas, 2020 a 2022.

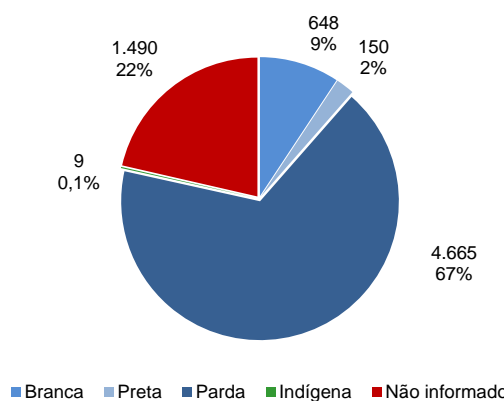

Fonte: CIEVS/AL dados em 04/07/2022.

Gráfico 8 – Frequência dos óbitos confirmados por COVID-19, segundo comorbidade e fator de risco. Alagoas, 2020 a 2022.

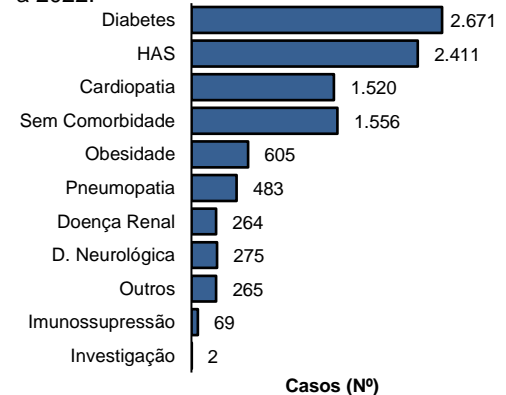

Fonte: CIEVS/AL dados em 04/07/2022.

DIAGNÓSTICO LABORATORIAL

Gráfico 9 – Número de exames recebidos e liberados pelo LACEN/AL, segundo mês de solicitação. Alagoas, 2020 a 2022.

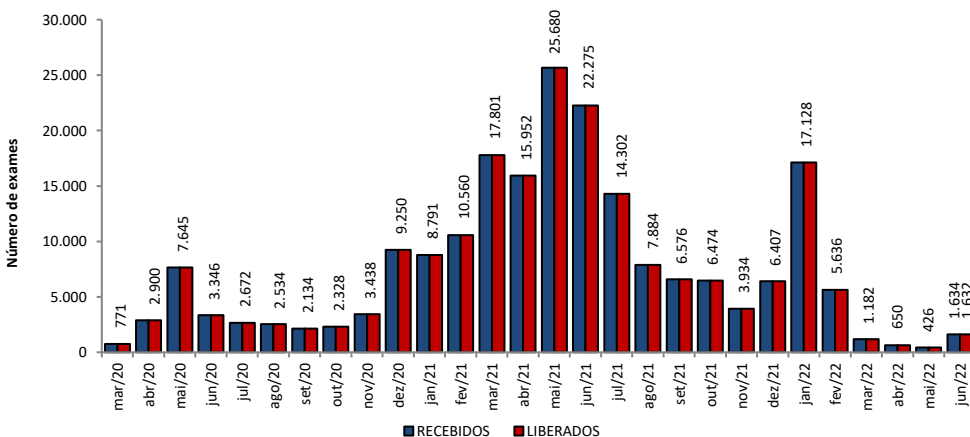

Fonte: LACEN/AL dados em 04/07/2022.

Gráfico 10 – Proporção de resultados confirmados e descartados por diagnóstico laboratorial realizado por RT-PCR, segundo mês de solicitação. Alagoas, 2020 a 2022.

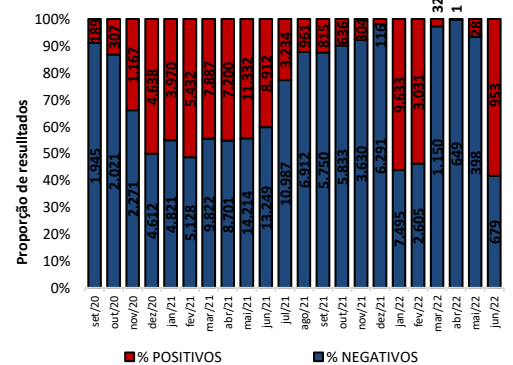

Fonte: LACEN/AL dados em 04/07/2022.

TESTES LABORATORIAIS

QUANTITATIVO GERAL DE TESTES REALIZADOS EM 03/07/2022

Teste RT-PCR	6
Confirmados	4
Descartados	2

ESTOQUE DE TESTES DISPONÍVEIS PARA DIAGNÓSTICO

Kit amplificação RT-PCR (Reações)	45.283
--	---------------

Fonte: LACEN/AL dados em 04/07/2022.

CRITÉRIOS DE CONFIRMAÇÃO

CRITÉRIO	Nº	%
Laboratorial	291.842	94,8
Teste Rápido	185.434	60,3
RT-PCR	102.735	33,4
Sorologia	3.520	1,1
Não Informado	153	0,0
Clínico	9.351	3,0
Clínico-Epidemiológico	6.184	2,0
Clínico-Imagem	367	0,1

Fonte: CIEVS/AL dados em 04/07/2022.

PROFISSIONAIS DA SAÚDE

Casos Confirmados (Geral)	307.744	Profissionais da Saúde Confirmados	8.259	Percentual de Confirmados	2,7%
---------------------------	---------	------------------------------------	-------	---------------------------	------

Fonte: e-SUS VE dados em 04/07/2022.

EVOLUÇÃO DE CASOS E ÓBITOS POR SEMANA EPIDEMIOLÓGICA

Gráfico 11 – Frequência de casos e óbitos confirmados segundo semana epidemiológica de ocorrência. Alagoas, 2020 a 2022.

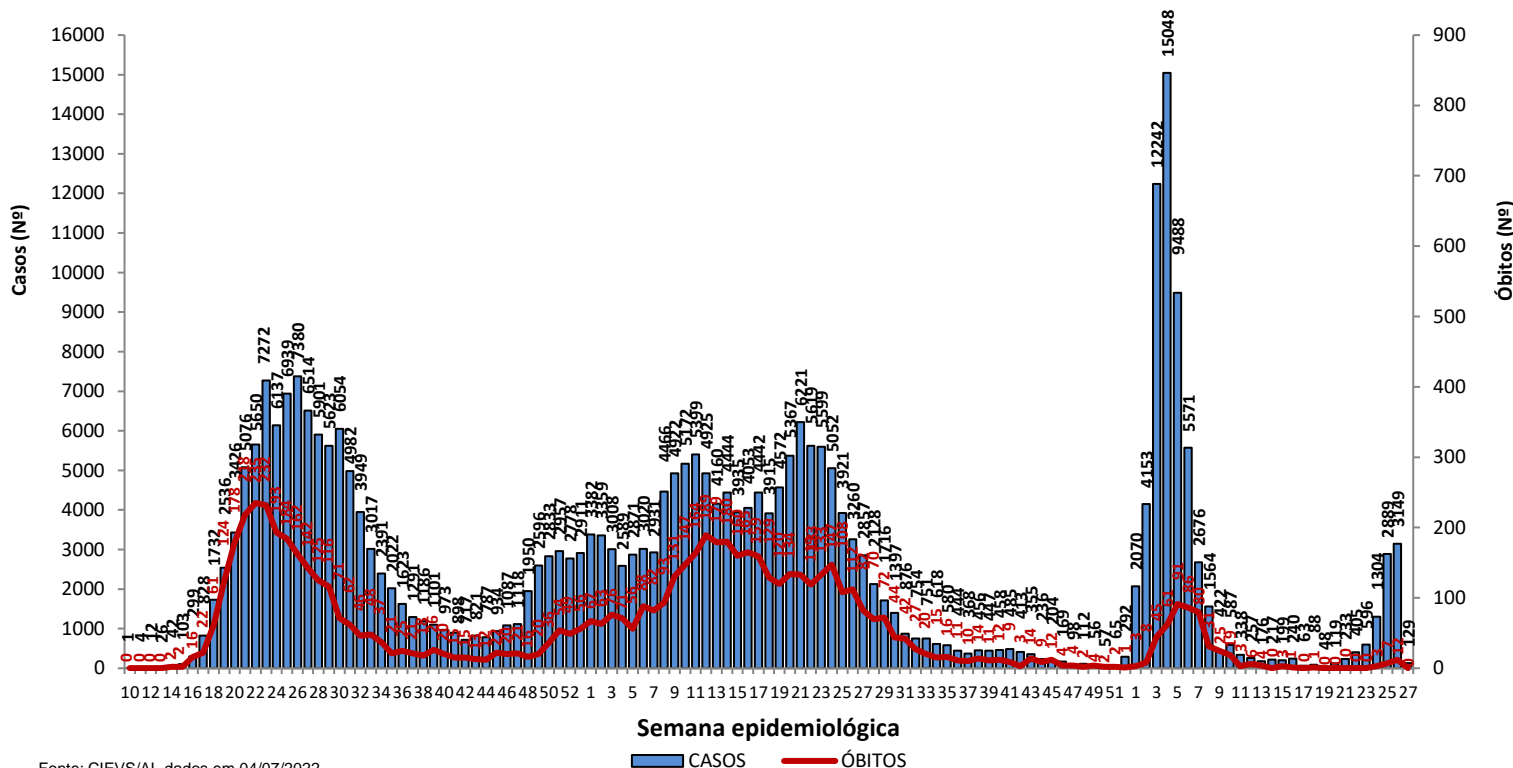

Fonte: CIEVS/AL dados em 04/07/2022.

Gráfico 12 – Frequência de casos por região (metropolitana e demais municípios) segundo semana epidemiológica de ocorrência. Alagoas, 2020 a 2022.

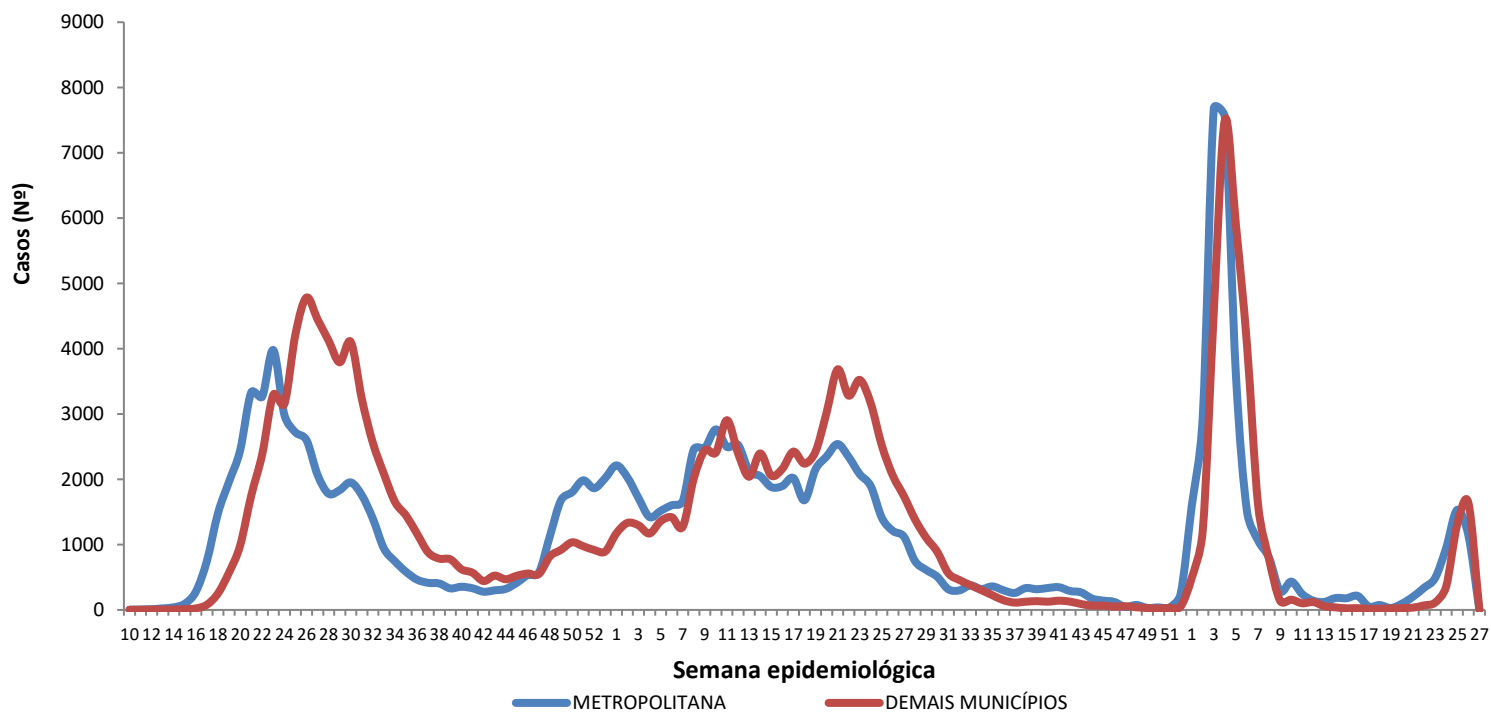

Região Metropolitana de Maceió – Barra de Santo Antônio, Barra de São Miguel, Coqueiro Seco, Maceió, Marechal Deodoro, Messias, Murici, Paripueira, Pilar, Rio Largo, Santa Luzia do Norte e Satuba.

Fonte: CIEVS/AL dados em 04/07/2022.

DISTRIBUIÇÃO ESPACIAL

Figura 3 – Taxa de incidência acumulada (por 100.000 hab.) dos casos confirmados da COVID-19, segundo município de residência. Alagoas, 2020 a 2022.

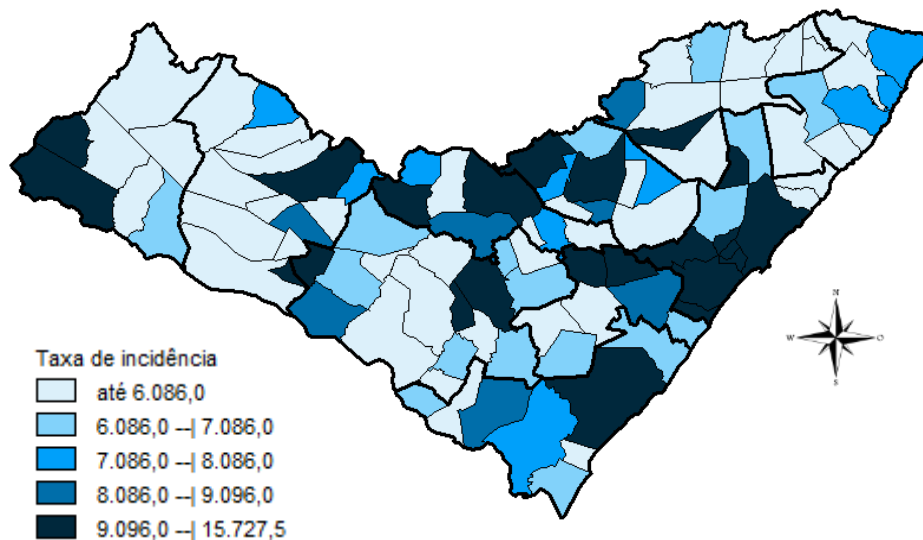

Fonte: CIEVS/AL dados em 04/07/2022.

Figura 4 – Taxa de incidência (por 100.000 hab.) dos casos confirmados da COVID-19, nos últimos 28 dias (06 de junho a 03 de julho), segundo município de residência. Alagoas, 2022.

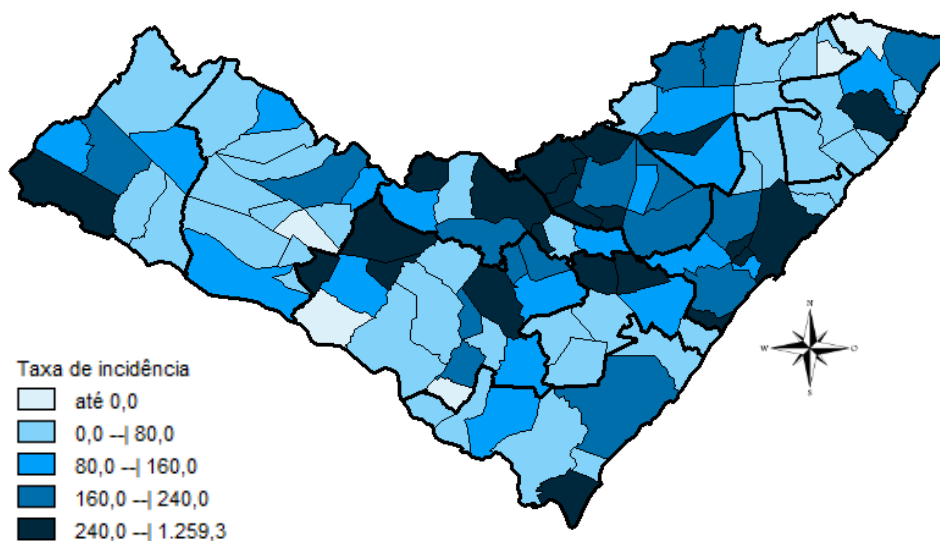

Fonte: CIEVS/AL dados em 04/07/2022.

Figura 5 – Taxa de mortalidade acumulada (por 100.000 hab.) dos casos confirmados da COVID-19, segundo município de residência. Alagoas, 2020 a 2022.

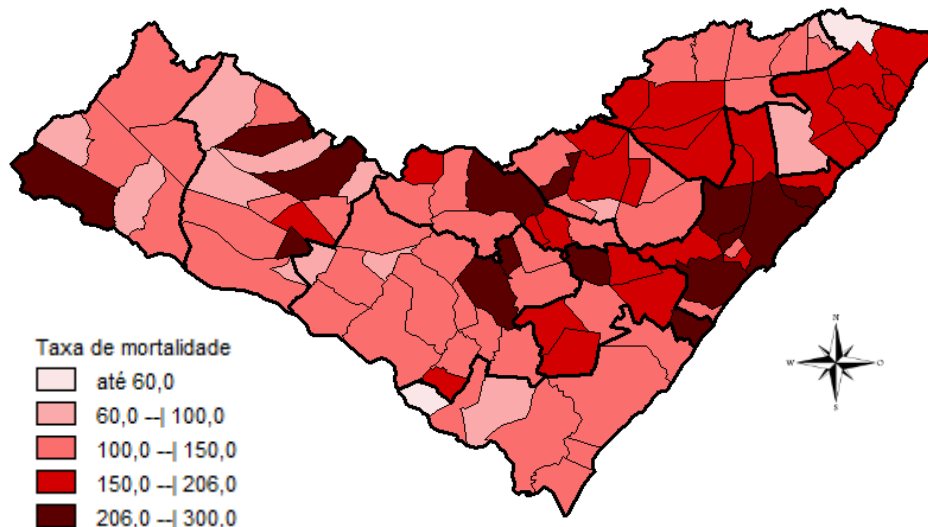

Fonte: CIEVS/AL dados em 04/07/2022.

DISTRIBUIÇÃO ESPACIAL

Tabela 2 – Frequência de casos e óbitos confirmados de COVID-19, e casos em investigação segundo município de residência. Alagoas, 2020 a 2022.

MUNICÍPIO DE RESIDÊNCIA	CASOS	ÓBITOS	INVESTIGAÇÃO*	MUNICÍPIO DE RESIDÊNCIA	CASOS	ÓBITOS	INVESTIGAÇÃO*
Água Branca	930	30	0	Mata Grande	854	27	85
Anadia	1.749	37	18	Matriz do Camaragibe	1.684	45	6
Arapiraca	37.055	562	193	Messias	1.816	29	0
Atalaia	1.962	58	4	Minador do Negrão	383	10	2
Barra de Santo Antônio	614	33	4	Monteirópolis	295	15	1
Barra de São Miguel	976	10	2	Murici	1.214	55	30
Batalha	1.283	23	0	Novo Lino	372	14	2
Belém	222	8	3	Olho d'Água das Flores	1.967	42	1
Belo Monte	600	9	6	Olho d'Água do Casado	201	6	0
Boca da Mata	2.662	51	3	Olho d'Água Grande	245	9	0
Branquinha	1.121	16	2	Oliveira	568	17	1
Cacimbinhas	1.036	13	4	Ouro Branco	867	12	0
Cajueiro	855	34	4	Palestina	539	4	2
Campestre	290	6	1	Palmeira dos Índios	7.086	176	112
Campo Alegre	3.227	84	195	Pão de Açúcar	1.386	33	0
Campo Grande	639	11	3	Pariconha	977	10	23
Canapi	704	13	0	Paripueira	525	28	4
Capela	1.351	20	5	Passo de Camaragibe	926	24	0
Carneiros	446	11	1	Paulo Jacinto	557	16	2
Chã Preta	484	12	1	Penedo	4.939	93	52
Coité do Noia	658	22	6	Piaçabuçu	1.157	25	14
Colônia Leopoldina	486	23	6	Pilar	4.910	67	14
Coqueiro Seco	589	9	6	Pindoba	259	2	30
Coruripe	5.391	66	17	Piranhas	1.678	28	4
Craíbas	1.454	35	2	Poço das Trincheiras	675	12	3
Delmiro Gouveia	5.664	146	31	Porto Calvo	1.293	49	10
Dois Riachos	791	9	2	Porto de Pedras	598	15	0
Estrela de Alagoas	776	19	5	Porto Real do Colégio	655	23	0
Feira Grande	914	23	52	Quebrangulo	1.403	15	30
Feliz Deserto	177	5	0	Rio Largo	4.707	193	36
Flexeiras	812	20	2	Roteiro	452	14	0
Girau do Ponciano	2.124	52	2	Santa Luzia do Norte	773	10	2
Ibateguara	986	23	2	Santana do Ipanema	6.057	110	91
Igaci	2.196	36	16	Santana do Mundaú	915	19	29
Igreja Nova	2.047	22	1	São Brás	490	4	0
Inhapi	763	19	0	São José da Laje	1.415	35	3
Jacaré dos Homens	604	5	0	São José da Tapera	1.468	44	22
Jacuípe	319	4	0	São Luís do Quitunde	1.609	27	2
Japaratinga	631	16	1	São Miguel dos Campos	5.311	109	19
Jaramataia	262	4	2	São Miguel dos Milagres	382	16	3
Jequiá da Praia	801	13	2	São Sebastião	2.119	39	5
Joaquim Gomes	829	27	2	Satuba	1.509	41	9
Jundiá	194	5	2	Senador Rui Palmeira	429	13	1
Junqueiro	1.244	50	5	Tanque d'Arca	483	12	0
Lagoa da Canoa	1.831	25	25	Taquarana	959	27	3
Limoeiro de Anadia	1.918	35	4	Teotônio Vilela	3.024	74	132
Maceió	122.263	3.100	2.347	Traipu	784	29	1
Major Isidoro	1.233	24	65	União Dos Palmares	3.950	101	15
Mar Vermelho	219	4	2	Viçosa	2.514	42	2
Maragogi	2.483	53	4	Total	307.744	6.962	3.892
Maravilha	499	20	1				
Marechal Deodoro	8.271	129	26				
Maribondo	730	18	2				

Fonte: CIEVS/AL dados em 04/07/2022.

* Casos notificados nos últimos 20 dias que estão aguardando encerramento com a classificação final nos sistemas de notificação (e-SUS e SIVEP) por parte dos estabelecimentos notificantes e/ou respectivos municípios.

TAXA DE INCIDÊNCIA

Gráfico 13 – Taxa de incidência (por 100.000 hab.) da COVID-19, segundo município de residência. Alagoas, 2020 a 2022.

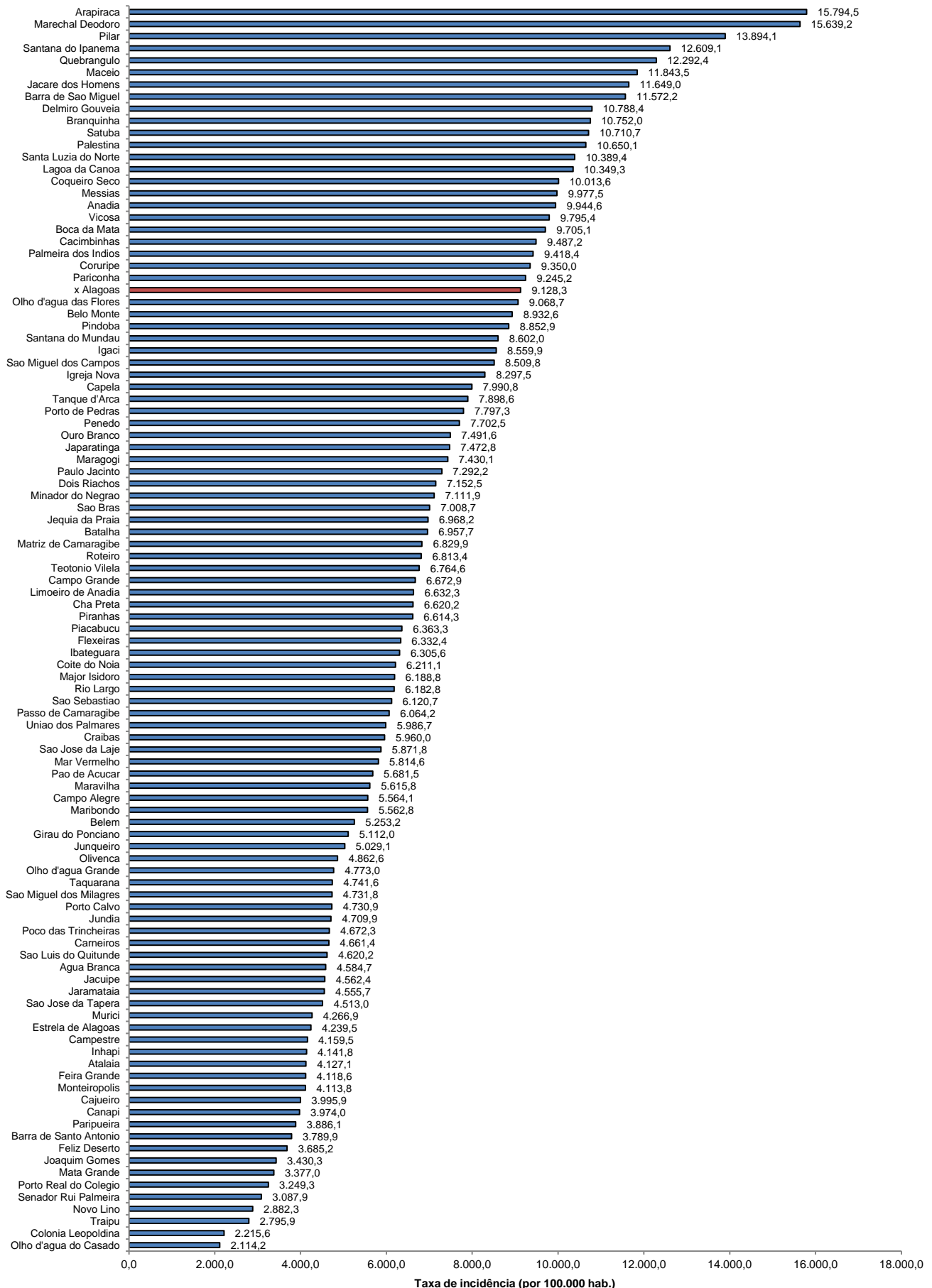

Fonte: CIEVS/AL dados em 04/07/2022. Estimativa TCU/IBGE 2021

TAXA DE INCIDÊNCIA

Gráfico 14 – Taxa de incidência (por 100.000 hab.) da COVID-19, nos últimos 28 dias (06 de junho a 03 de julho), segundo município de residência. Alagoas, 2022.

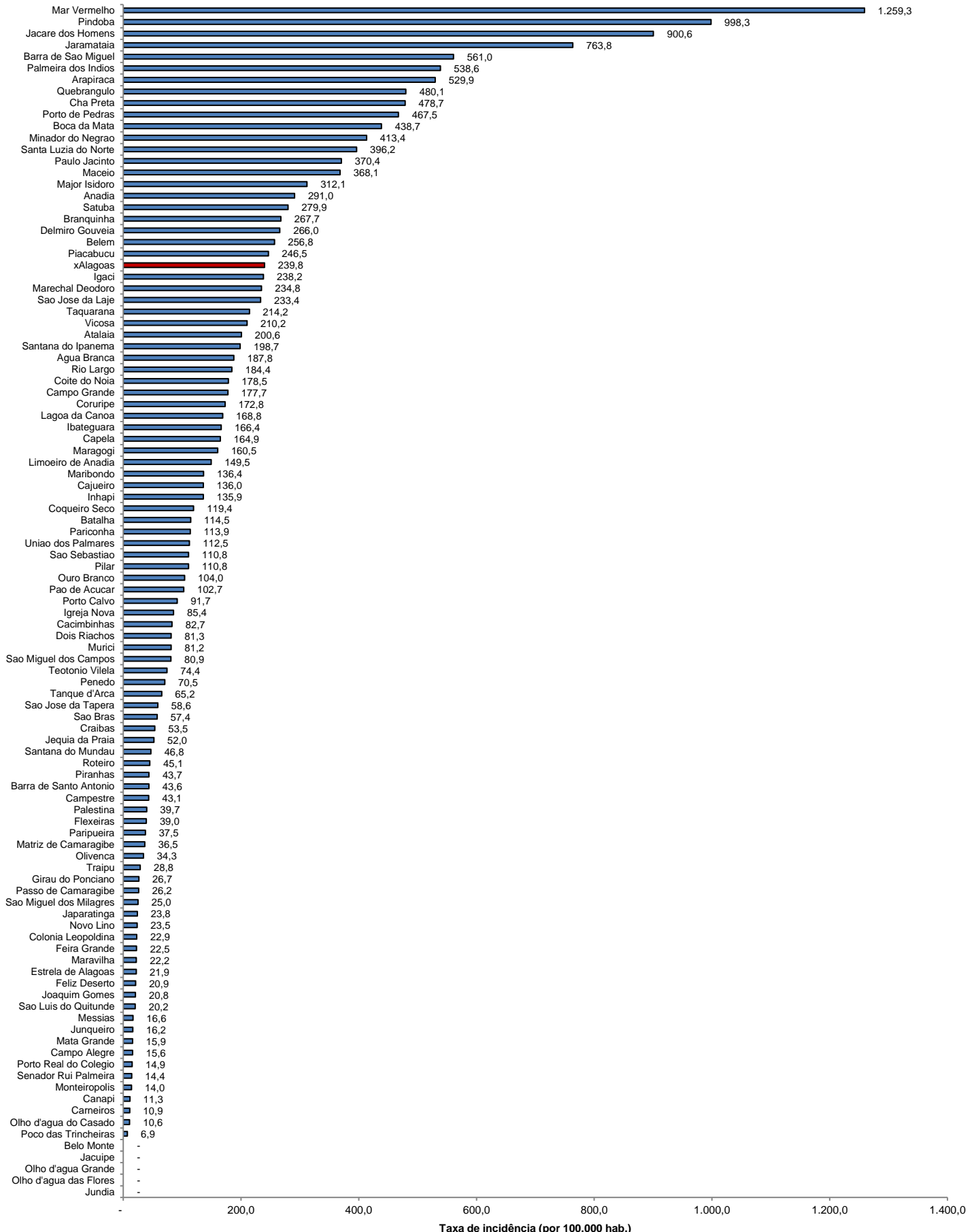

Fonte: CIEVS/AL dados em 04/07/2022. Estimativa TCU/IBGE 2021