

**Informe Epidemiológico - Monitoramento da Emergência - COVID-19**

**21 DE JULHO DE 2022**

**Nº 867**

**Tabela 1 –** Frequência de casos segundo classificação operacional para COVID-19. Alagoas, 2020 a 2022.

Casos Notificados	Em investigação		Casos Confirmados		Casos Descartados		Casos Recuperados		Óbito/Letalidade	
	Nº	%	Nº	%	Nº	%	Nº	%	Nº	%
862.453	3.717	0,4%	316.116	36,7%	542.620	62,9%	306.874	97,1%	7.038	2,2%
<b>Casos notificados nas últimas 24 horas</b>										
<b>Casos:</b>			142			<b>Óbitos:</b>			4	

Fonte: CIEVS/AL dados em 21/07/2022.

\* Casos notificados nos últimos 20 dias que estão aguardando encerramento com a classificação final nos sistemas de notificação (e-SUS e SIVEP) por parte dos estabelecimentos notificantes e/ou respectivos municípios. Este Dado não representa número de amostra em análise laboratorial no LACEN, sendo esta informação expressa no gráfico 09.

**SÍNDROME GRIPAL (SG)**

**Figura 1 –** Casos confirmados de SG por COVID-19, segundo sexo. Alagoas, 2020 a 2022.

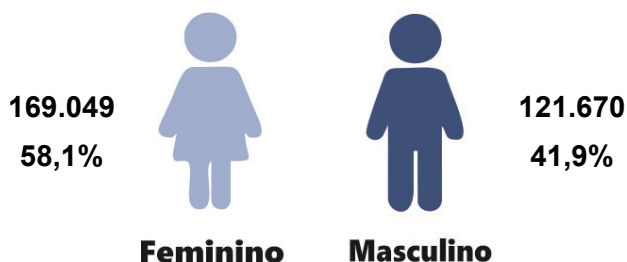

Fonte: CIEVS/AL dados em 21/07/2022.

**Gráfico 1 –** Frequência de casos confirmados de SG por COVID-19, segundo evolução. Alagoas, 2020 a 2022.

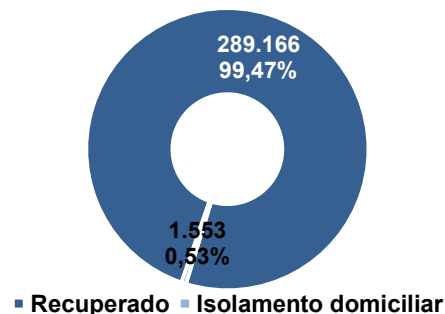

Fonte: CIEVS/AL dados em 21/07/2022.

**Gráfico 2 –** Casos confirmados de SG por COVID-19, segundo faixa etária. Alagoas, 2020 a 2022.

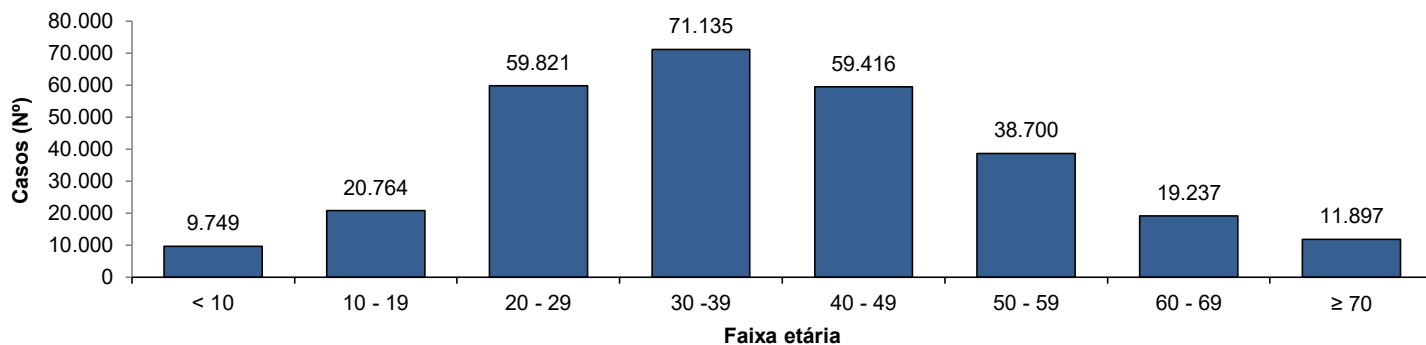

Fonte: CIEVS/AL dados em 21/07/2022.

**SÍNDROME RESPIRATÓRIA AGUDA GRAVE (SRAG)**

**Figura 2 –** Casos confirmados de SRAG por COVID-19, segundo sexo. Alagoas, 2020 a 2022.

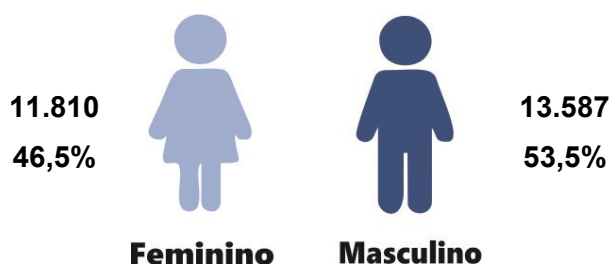

Fonte: CIEVS/AL dados em 21/07/2022.

**Gráfico 3 –** Frequência de casos confirmados de SRAG por COVID-19, segundo evolução. Alagoas, 2020 a 2022.

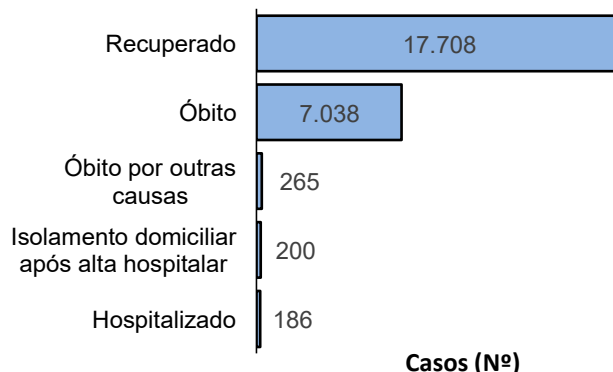

Fonte: CIEVS/AL dados em 21/07/2022.

**Gráfico 4** – Frequência da faixa etária dos casos confirmados de SRAG por COVID-19. Alagoas, 2020 a 2022.

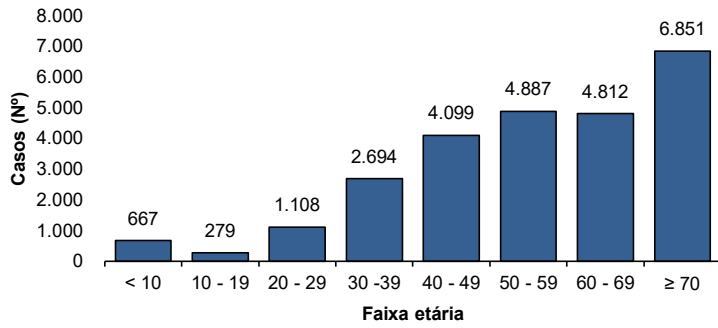

Fonte: CIEVS/AL dados em 21/07/2022.

**Gráfico 5** – Frequência de casos confirmados de SRAG por COVID-19, segundo raça/cor. Alagoas, 2020 a 2022.

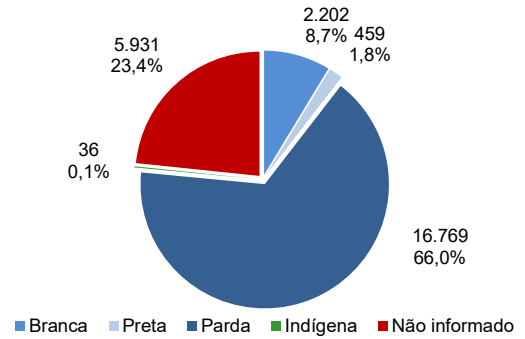

Fonte: CIEVS/AL dados em 21/07/2022.

**ÓBITOS CONFIRMADOS**

**Gráfico 6** – Pirâmide etária dos óbitos confirmados por COVID-19, segundo sexo. Alagoas, 2020 a 2022.

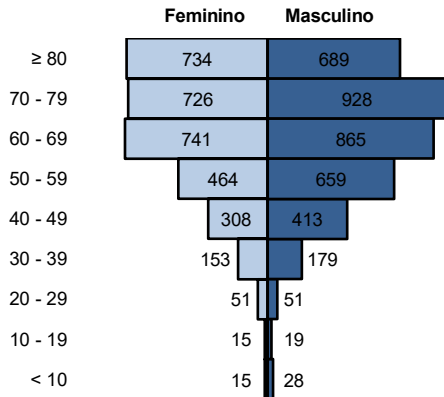

Fonte: CIEVS/AL dados em 21/07/2022.

**Gráfico 7** – Frequência de óbitos confirmados por COVID-19, segundo raça/cor. Alagoas, 2020 a 2022.

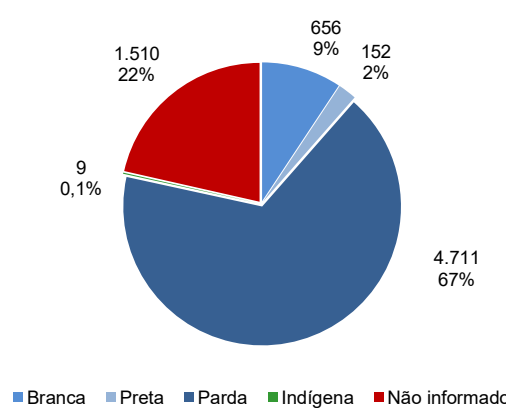

Fonte: CIEVS/AL dados em 21/07/2022.

**Gráfico 8** – Frequência dos óbitos confirmados por COVID-19, segundo comorbidade e fator de risco. Alagoas, 2020 a 2022.

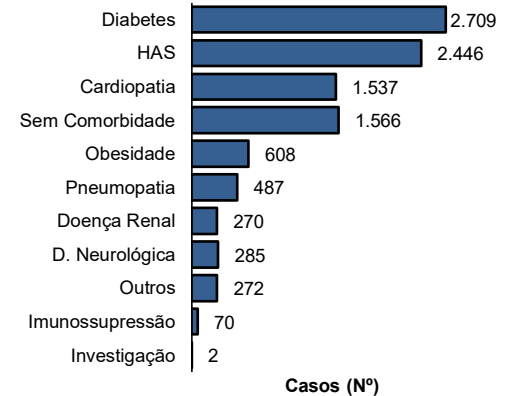

Fonte: CIEVS/AL dados em 21/07/2022.

**DIAGNÓSTICO LABORATORIAL**

**Gráfico 9** – Número de exames recebidos e liberados pelo LACEN/AL, segundo mês de solicitação. Alagoas, 2020 a 2022.

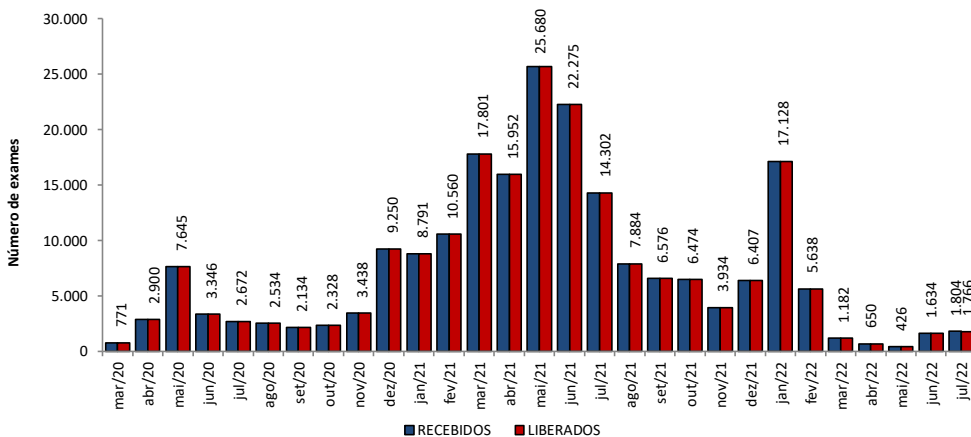

Fonte: LACEN/AL dados em 21/07/2022.

**Gráfico 10** – Proporção de resultados confirmados e descartados por diagnóstico laboratorial realizado por RT-PCR, segundo mês de solicitação. Alagoas, 2020 a 2022.

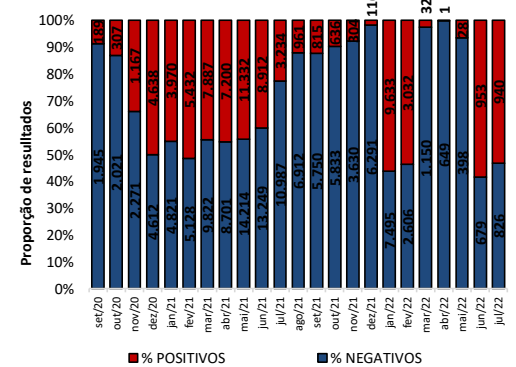

Fonte: LACEN/AL dados em 21/07/2022.

**TESTES LABORATORIAIS**

**QUANTITATIVO GERAL DE TESTES REALIZADOS EM 20/07/2022**

<b>Teste RT-PCR</b>	<b>65</b>
Confirmados	22
Descartados	43

**ESTOQUE DE TESTES DISPONÍVEIS PARA DIAGNÓSTICO**

<b>Kit amplificação RT-PCR (Reações)</b>	<b>43.717</b>
--	---------------

Fonte: LACEN/AL dados em 21/07/2022.

**CRITÉRIOS DE CONFIRMAÇÃO**

CRITÉRIO	Nº	%
<b>Laboratorial</b>	<b>300.211</b>	<b>95,0</b>
Teste Rápido	192.586	60,9
RT-PCR	103.951	32,9
Sorologia	3.520	1,1
Não Informado	154	0,0
<b>Clínico</b>	<b>9.351</b>	<b>3,0</b>
Clínico-Epidemiológico	6.184	2,0
Clínico-Imagem	370	0,1

Fonte: CIEVS/AL dados em 21/07/2022.

PROFISSIONAIS DA SAÚDE

Casos Confirmados (Geral)	316.116	Profissionais da Saúde Confirmados	8.358	Percentual de Confirmados	2,6%
---------------------------	---------	------------------------------------	-------	---------------------------	------

Fonte: e-SUS VE dados em 21/07/2022.

EVOLUÇÃO DE CASOS E ÓBITOS POR SEMANA EPIDEMIOLÓGICA

Gráfico 11 – Frequência de casos e óbitos confirmados segundo semana epidemiológica de ocorrência. Alagoas, 2020 a 2022.

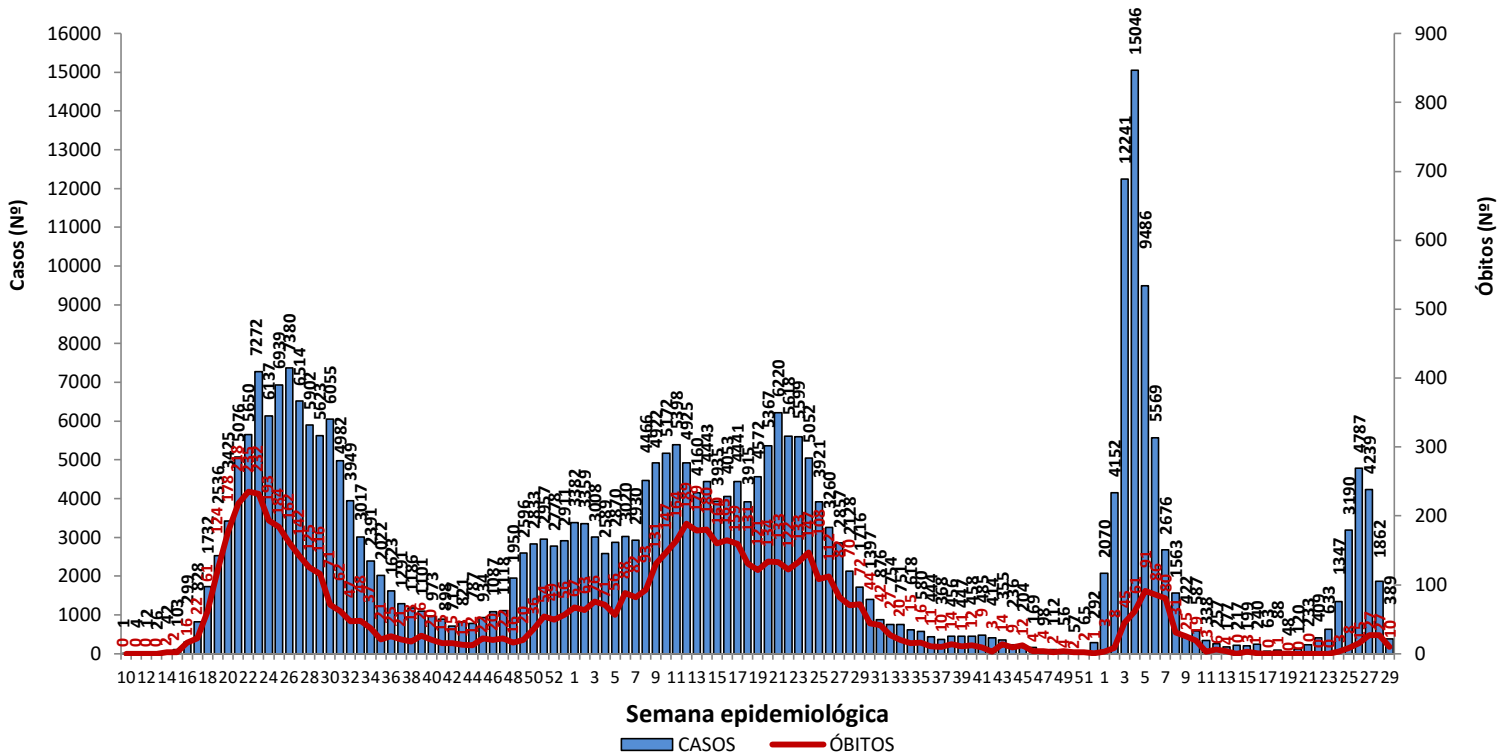

Fonte: CIEVS/AL dados em 21/07/2022.

Gráfico 12 – Frequência de casos por região (metropolitana e demais municípios) segundo semana epidemiológica de ocorrência. Alagoas, 2020 a 2022.

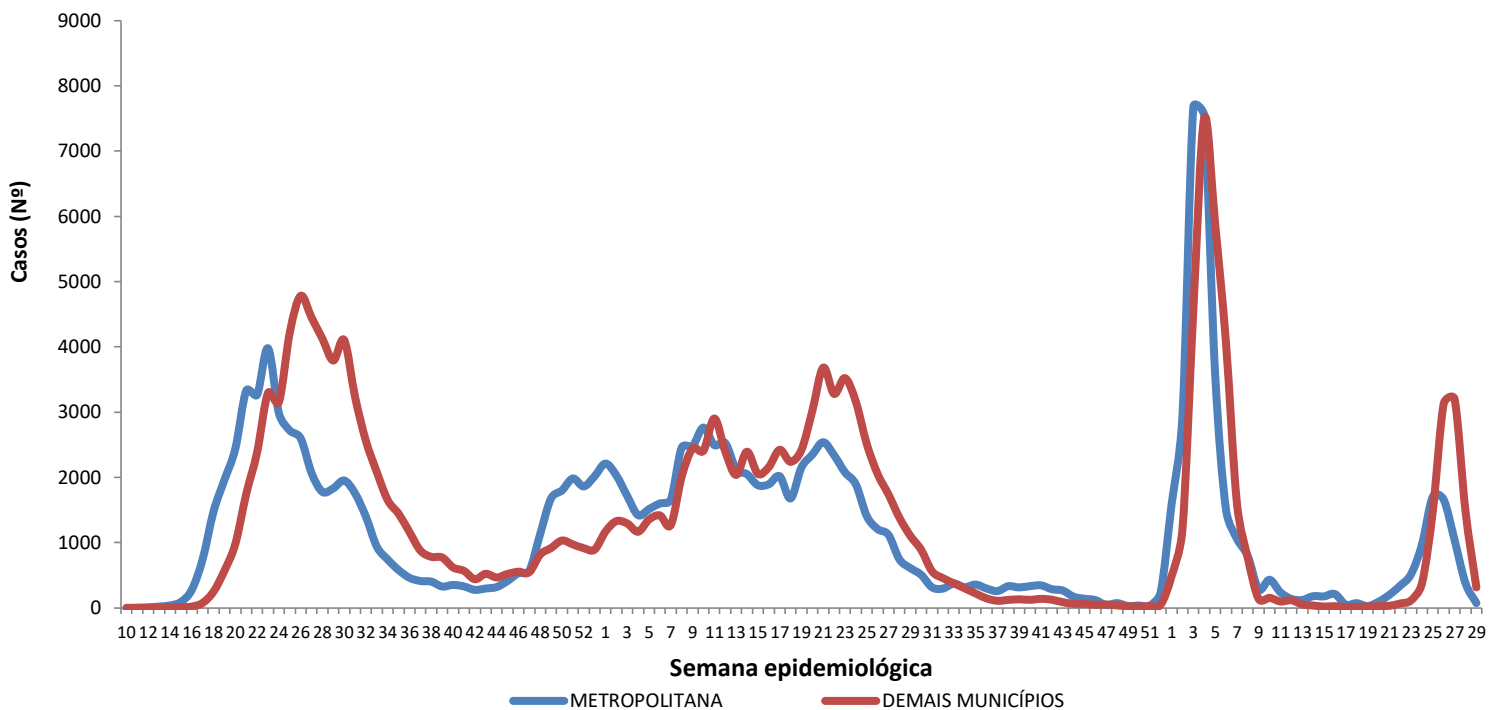

Região Metropolitana de Maceió – Barra de Santo Antônio, Barra de São Miguel, Coqueiro Seco, Maceió, Marechal Deodoro, Messias, Murici, Paripueira, Pilar, Rio Largo, Santa Luzia do Norte e Satuba.

Fonte: CIEVS/AL dados em 21/07/2022.

DISTRIBUIÇÃO ESPACIAL

**Figura 3** – Taxa de incidência acumulada (por 100.000 hab.) dos casos confirmados da COVID-19, segundo município de residência. Alagoas, 2020 a 2022.

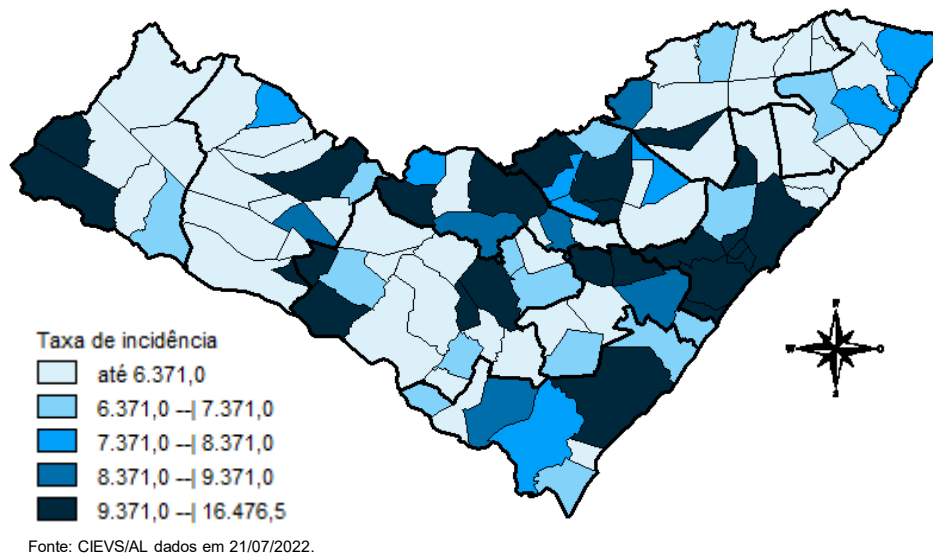

**Figura 4** – Taxa de incidência (por 100.000 hab.) dos casos confirmados da COVID-19, nos últimos 28 dias (23 de junho a 20 de julho), segundo município de residência. Alagoas, 2022.

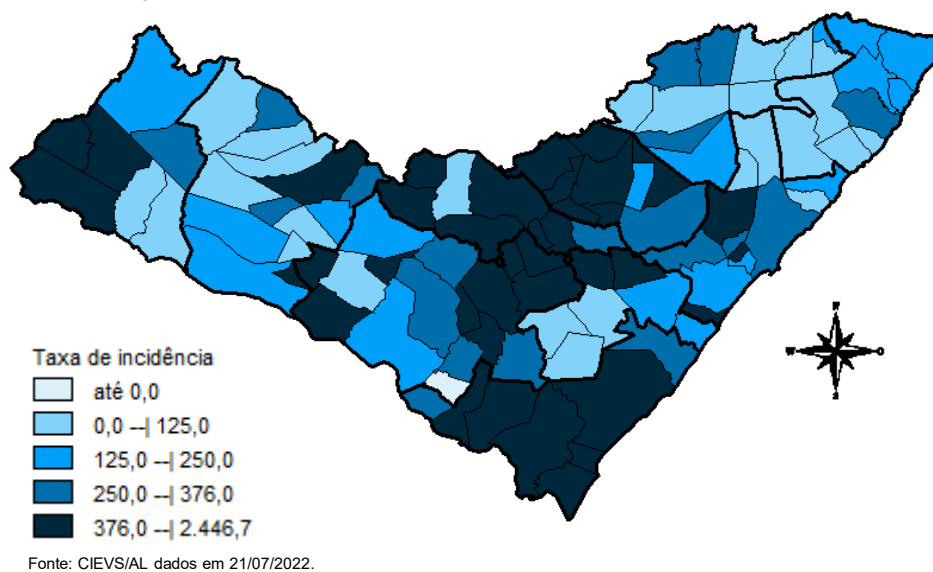

**Figura 5** – Taxa de mortalidade acumulada (por 100.000 hab.) dos casos confirmados da COVID-19, segundo município de residência. Alagoas, 2020 a 2022.

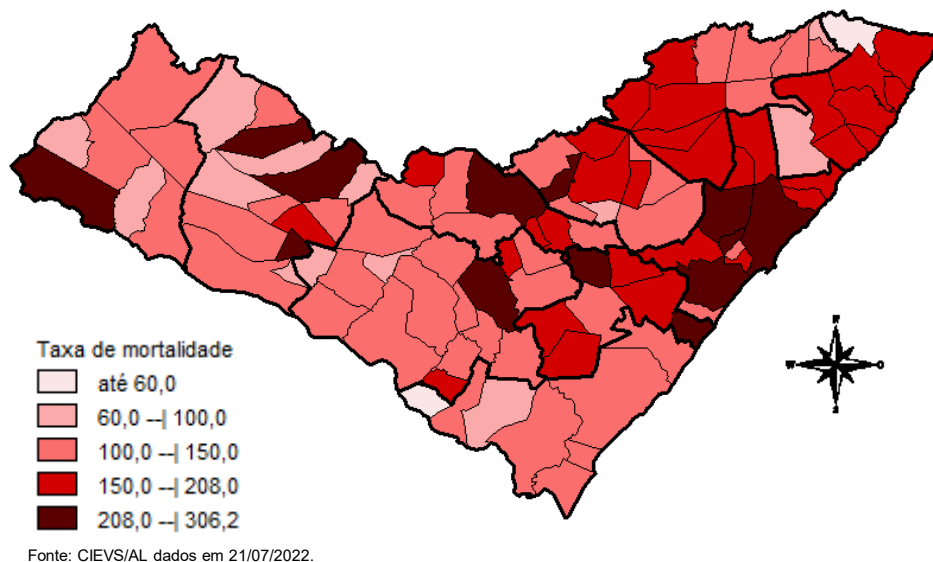

## DISTRIBUIÇÃO ESPACIAL

**Tabela 2** – Frequência de casos e óbitos confirmados de COVID-19, e casos em investigação segundo município de residência. Alagoas, 2020 a 2022.

MUNICÍPIO DE RESIDÊNCIA	CASOS	ÓBITOS	INVESTIGAÇÃO*	MUNICÍPIO DE RESIDÊNCIA	CASOS	ÓBITOS	INVESTIGAÇÃO*
Água Branca	1.000	30	0	Mata Grande	912	27	105
Anadia	1.838	38	29	Matriz do Camaragibe	1.694	45	4
Arapiraca	38.743	573	148	Messias	1.835	31	1
Atalaia	2.058	58	2	Minador do Negrão	439	10	1
Barra de Santo Antônio	638	33	1	Monteirópolis	298	15	0
Barra de São Miguel	1.010	10	10	Murici	1.248	55	19
Batalha	1.288	23	0	Novo Lino	376	14	2
Belém	240	8	3	Olho d'Água das Flores	1.972	43	1
Belo Monte	654	9	0	Olho d'Água do Casado	208	6	0
Boca da Mata	2.759	51	2	Olho d'Água Grande	245	9	0
Branquinha	1.140	17	1	Olivença	584	17	3
Cacimbinhas	1.113	13	1	Ouro Branco	893	12	1
Cajueiro	882	34	0	Palestina	563	5	1
Campestre	300	6	0	Palmeira dos Índios	7.381	179	269
Campo Alegre	3.271	85	191	Pão de Açúcar	1.420	33	1
Campo Grande	661	11	3	Pariconha	1.025	11	9
Canapi	704	13	2	Paripueira	528	28	21
Capela	1.410	20	2	Passo de Camaragibe	939	24	3
Carneiros	473	11	0	Paulo Jacinto	584	16	0
Chã Preta	489	12	0	Penedo	5.158	93	169
Coité do Noia	723	22	0	Piaçabuçu	1.239	25	10
Colônia Leopoldina	490	23	8	Pilar	4.999	67	4
Coqueiro Seco	595	9	6	Pindoba	288	3	1
Coruripe	5.635	68	12	Piranhas	1.698	28	6
Craíbas	1.509	35	67	Poço das Trincheiras	684	12	9
Delmiro Gouveia	5.985	148	43	Porto Calvo	1.310	49	9
Dois Riachos	813	9	2	Porto de Pedras	611	15	0
Estrela de Alagoas	789	21	7	Porto Real do Colégio	735	23	3
Feira Grande	999	23	78	Quebrangulo	1.465	15	17
Feliz Deserto	199	5	3	Rio Largo	4.939	193	48
Flexeiras	814	20	1	Roteiro	462	14	1
Girau do Ponciano	2.248	52	6	Santa Luzia do Norte	825	10	6
Ibateguara	1.034	23	0	Santana do Ipanema	6.273	110	321
Igaci	2.281	36	6	Santana do Mundaú	923	19	2
Igreja Nova	2.158	22	49	São Brás	505	4	1
Inhapi	801	20	1	São José da Laje	1.452	37	1
Jacaré dos Homens	650	5	1	São José da Tapera	1.518	44	9
Jacuípe	329	4	1	São Luís do Quitunde	1.623	27	0
Japaratinga	643	16	0	São Miguel dos Campos	5.396	111	13
Jaramataia	302	4	1	São Miguel dos Milagres	383	16	0
Jequiá da Praia	835	13	4	São Sebastião	2.201	40	1
Joaquim Gomes	851	27	2	Satuba	1.536	43	8
Jundiá	195	5	0	Senador Rui Palmeira	441	13	0
Junqueiro	1.256	50	16	Tanque d'Arca	515	12	2
Lagoa da Canoa	1.970	25	43	Taquarana	1.074	28	0
Limoeiro de Anadia	2.105	36	15	Teotônio Vilela	3.035	74	119
Maceió	123.778	3.133	1.652	Traipu	830	30	1
Major Isidoro	1.253	24	18	União Dos Palmares	3.973	102	30
Mar Vermelho	266	4	0	Viçosa	2.613	43	11
Maragogi	2.510	53	8	<b>Total</b>	<b>316.116</b>	<b>7.038</b>	<b>3.717</b>
Maravilha	502	20	5				
Marechal Deodoro	8.323	130	22				
Maribondo	756	18	2				

Fonte: CIEVS/AL dados em 21/07/2022.

\* Casos notificados nos últimos 20 dias que estão aguardando encerramento com a classificação final nos sistemas de notificação (e-SUS e SIVEP) por parte dos estabelecimentos notificantes e/ou respectivos municípios.

TAXA DE INCIDÊNCIA

Gráfico 13 – Taxa de incidência (por 100.000 hab.) da COVID-19, segundo município de residência. Alagoas, 2020 a 2022.

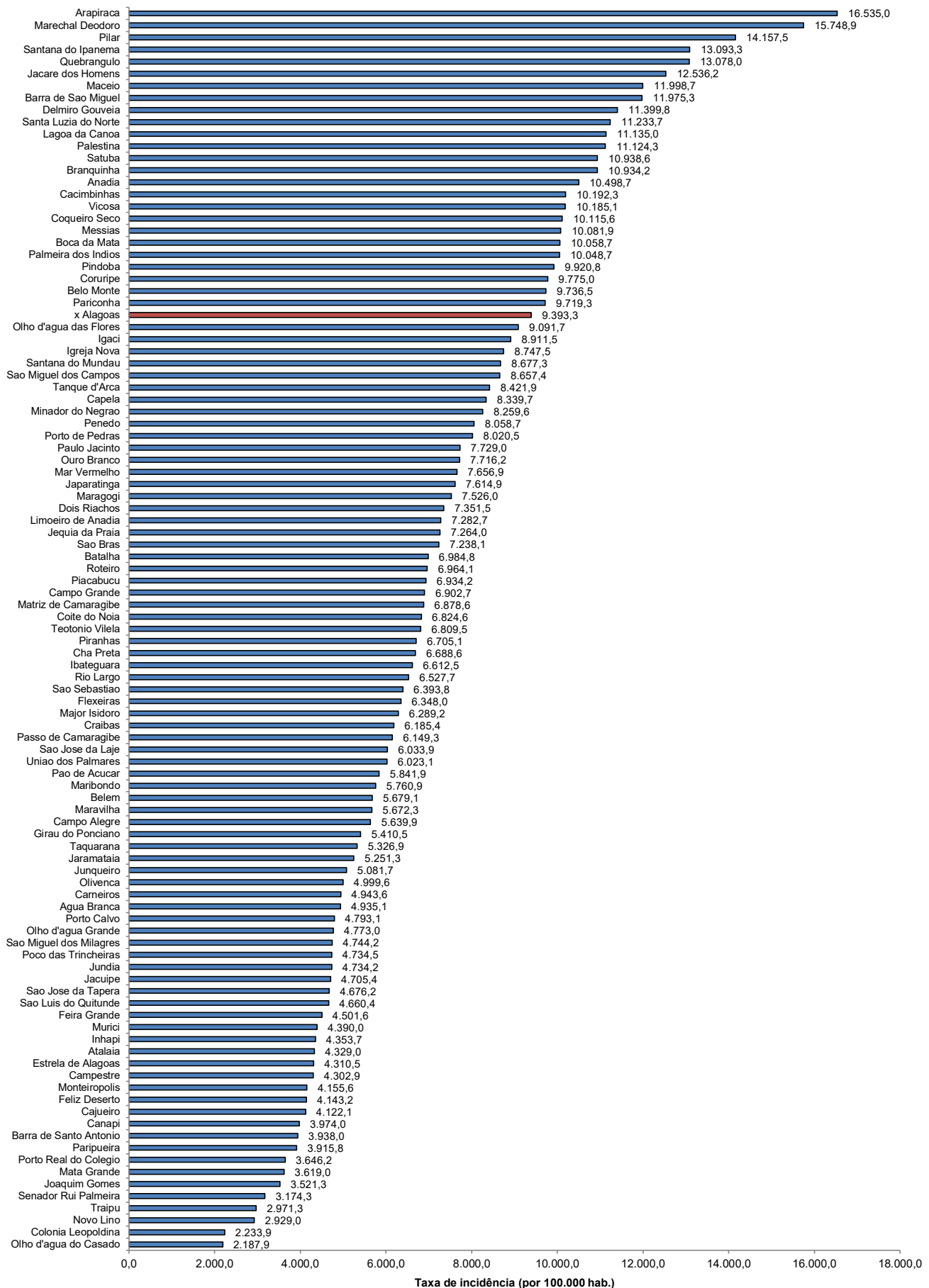

Fonte: CIEVSI/AL dados em 21/07/2022. Estimativa TCU/IBGE 2021

TAXA DE INCIDÊNCIA

Gráfico 14 – Taxa de incidência (por 100.000 hab.) da COVID-19, nos últimos 28 dias (22 de junho a 20 de julho), segundo município de residência. Alagoas, 2022.

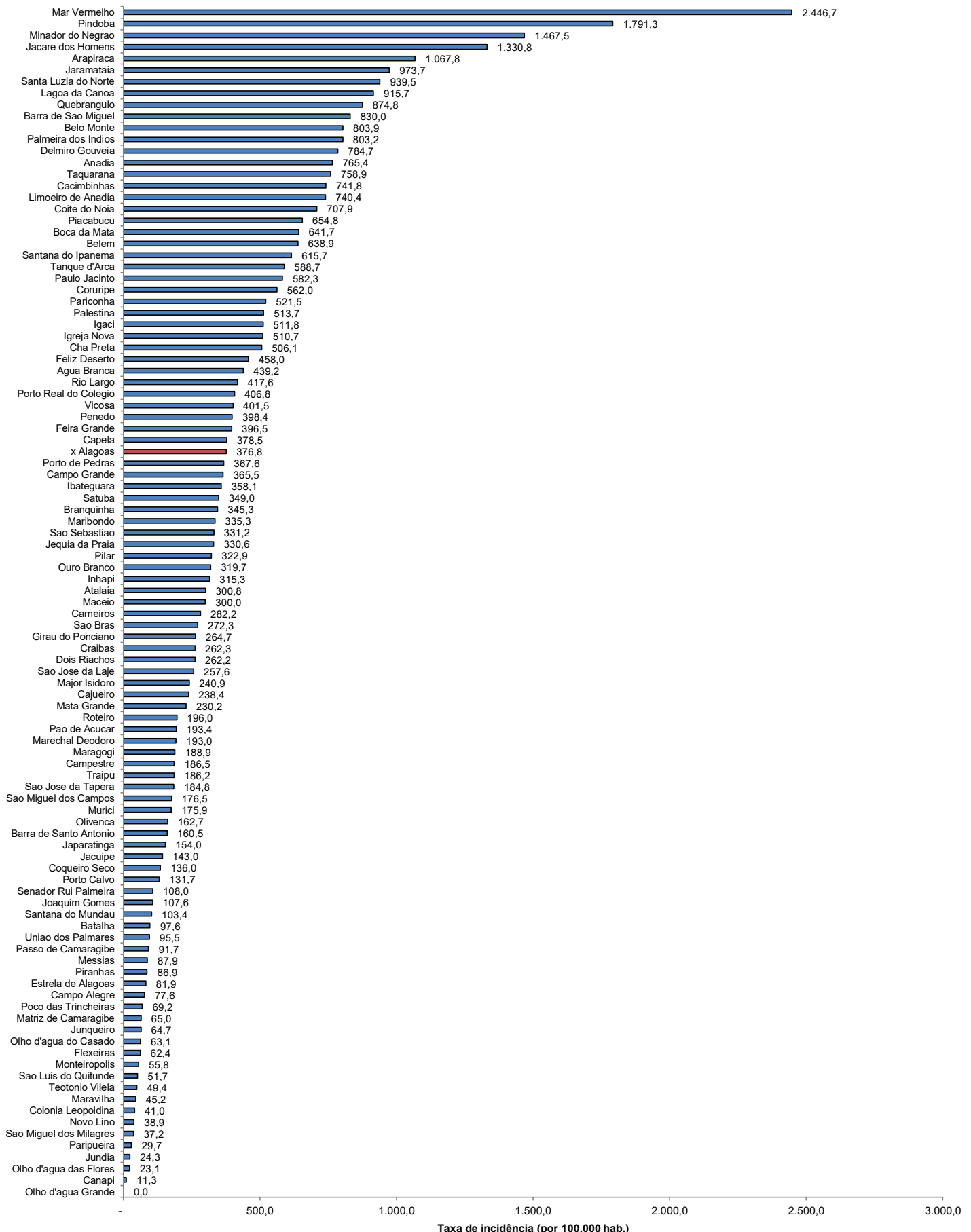

Fonte: CIEVS/AL dados em 21/07/2022. Estimativa TCU/IBGE 2021