

Informe Epidemiológico - Monitoramento da Emergência - COVID-19

24 DE JULHO DE 2022

Nº 870

Tabela 1 – Frequência de casos segundo classificação operacional para COVID-19. Alagoas, 2020 a 2022.

Casos Notificados	Em investigação		Casos Confirmados		Casos Descartados		Casos Recuperados		Óbito/Letalidade	
	Nº	%	Nº	%	Nº	%	Nº	%	Nº	%
863.530	3.159	0,4%	316.904	36,7%	543.467	62,9%	308.153	97,2%	7.050	2,2%
Casos notificados nas últimas 24 horas										
Casos:		57			Óbitos:			2		

Fonte: CIEVS/AL dados em 24/07/2022.

* Casos notificados nos últimos 20 dias que estão aguardando encerramento com a classificação final nos sistemas de notificação (e-SUS e SIVEP) por parte dos estabelecimentos notificantes e/ou respectivos municípios. Este Dado não representa número de amostra em análise laboratorial no LACEN, sendo esta informação expressa no gráfico 09.

SÍNDROME GRIPAL (SG)

Figura 1 – Casos confirmados de SG por COVID-19, segundo sexo. Alagoas, 2020 a 2022.

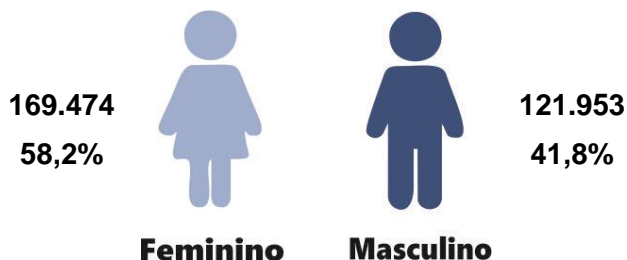

Fonte: CIEVS/AL dados em 24/07/2022.

Gráfico 1 – Frequência de casos confirmados de SG por COVID-19, segundo evolução. Alagoas, 2020 a 2022.

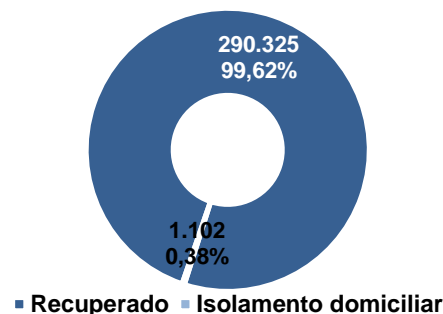

Fonte: CIEVS/AL dados em 24/07/2022.

Gráfico 2 – Casos confirmados de SG por COVID-19, segundo faixa etária. Alagoas, 2020 a 2022.

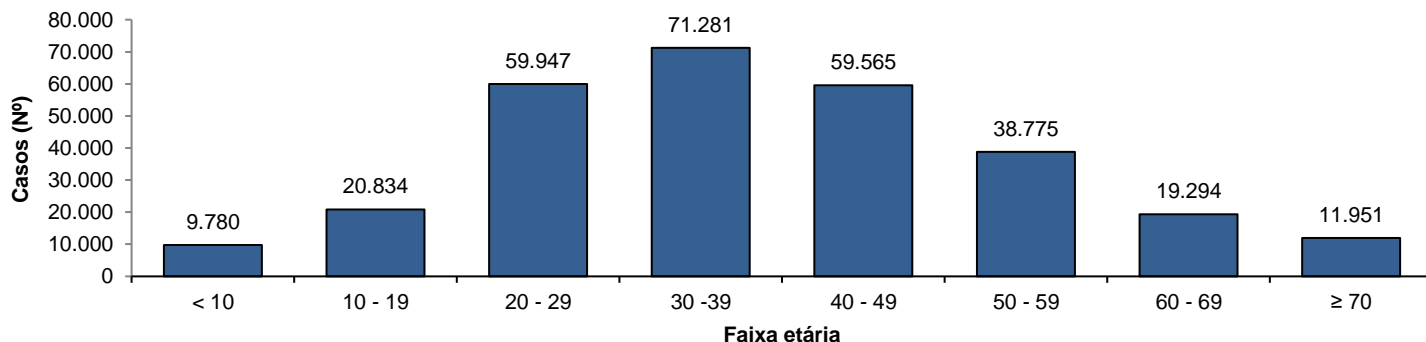

Fonte: CIEVS/AL dados em 24/07/2022.

SÍNDROME RESPIRATÓRIA AGUDA GRAVE (SRAG)

Figura 2 – Casos confirmados de SRAG por COVID-19, segundo sexo. Alagoas, 2020 a 2022.

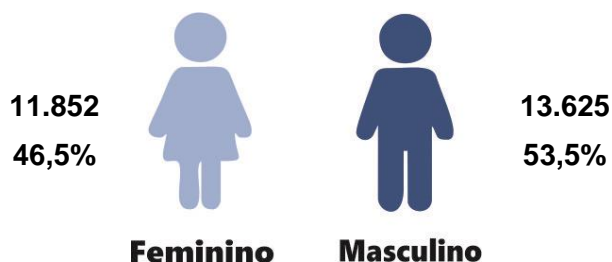

Fonte: CIEVS/AL dados em 24/07/2022.

Gráfico 3 – Frequência de casos confirmados de SRAG por COVID-19, segundo evolução. Alagoas, 2020 a 2022.

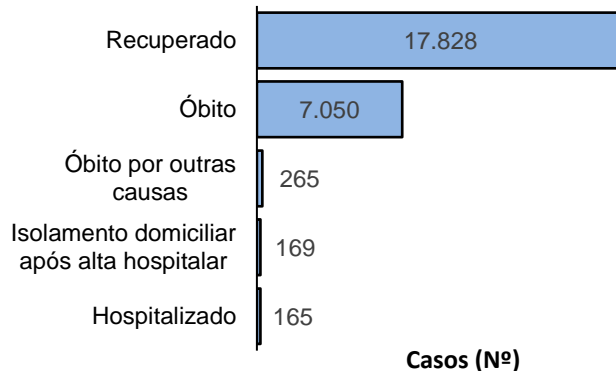

Casos (Nº)

Fonte: CIEVS/AL dados em 24/07/2022.

Gráfico 4 – Frequência da faixa etária dos casos confirmados de SRAG por COVID-19. Alagoas, 2020 a 2022.

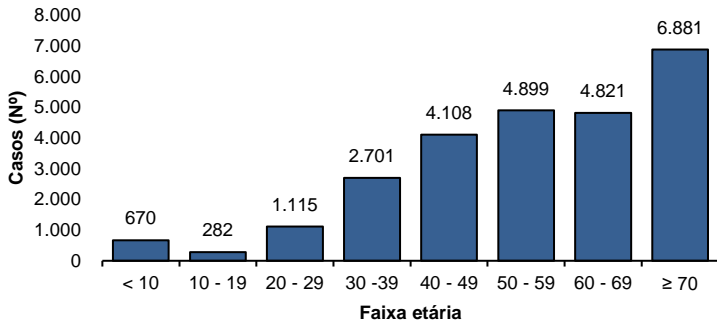

Fonte: CIEVS/AL dados em 24/07/2022.

Gráfico 5 – Frequência de casos confirmados de SRAG por COVID-19, segundo raça/cor. Alagoas, 2020 a 2022.

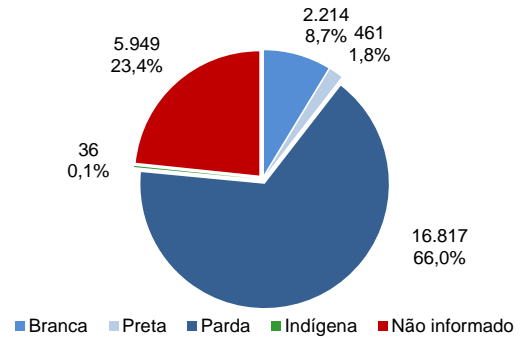

Fonte: CIEVS/AL dados em 24/07/2022.

ÓBITOS CONFIRMADOS

Gráfico 6 – Pirâmide etária dos óbitos confirmados por COVID-19, segundo sexo. Alagoas, 2020 a 2022.

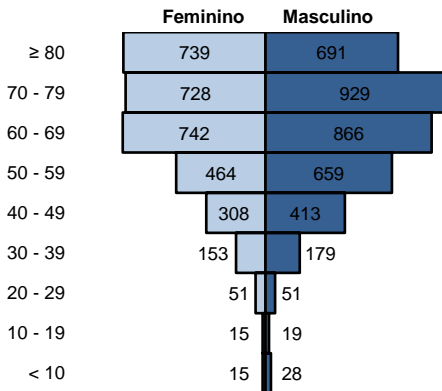

Fonte: CIEVS/AL dados em 24/07/2022.

Gráfico 7 – Frequência de óbitos confirmados por COVID-19, segundo raça/cor. Alagoas, 2020 a 2022.

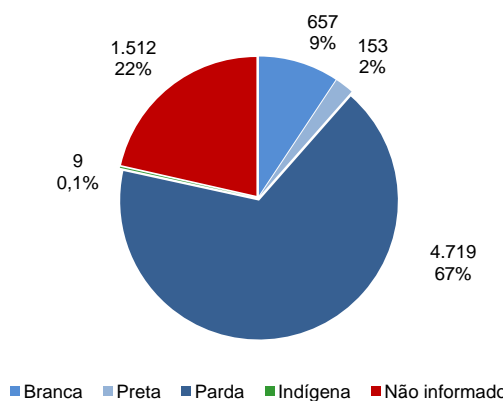

Fonte: CIEVS/AL dados em 24/07/2022.

Gráfico 8 – Frequência dos óbitos confirmados por COVID-19, segundo comorbidade e fator de risco. Alagoas, 2020 a 2022.

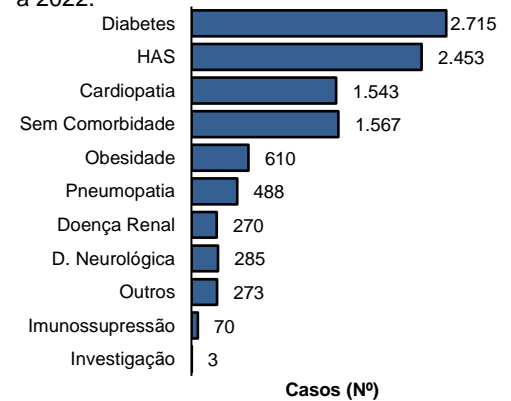

Fonte: CIEVS/AL dados em 24/07/2022.

DIAGNÓSTICO LABORATORIAL

Gráfico 9 – Número de exames recebidos e liberados pelo LACEN/AL, segundo mês de solicitação. Alagoas, 2020 a 2022.

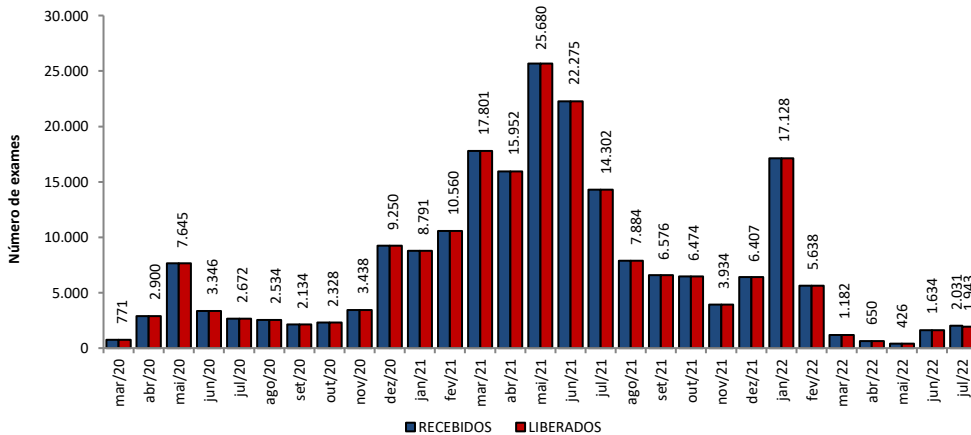

Fonte: LACEN/AL dados em 24/07/2022.

Gráfico 10 – Proporção de resultados confirmados e descartados por diagnóstico laboratorial realizado por RT-PCR, segundo mês de solicitação. Alagoas, 2020 a 2022.

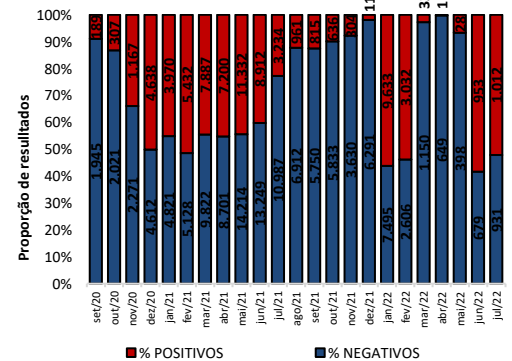

Fonte: LACEN/AL dados em 24/07/2022.

TESTES LABORATORIAIS

QUANTITATIVO GERAL DE TESTES REALIZADOS EM 22/07/2022

Teste RT-PCR	42
Confirmados	13
Descartados	29

ESTOQUE DE TESTES DISPONÍVEIS PARA DIAGNÓSTICO

Kit amplificação RT-PCR (Reações)	43.540
--	---------------

Fonte: LACEN/AL dados em 24/07/2022.

CRITÉRIOS DE CONFIRMAÇÃO

CRITÉRIO	Nº	%
Laboratorial	300.999	95,0
Teste Rápido	193.236	61,0
RT-PCR	104.089	32,8
Sorologia	3.520	1,1
Não Informado	154	0,0
Clínico	9.351	3,0
Clínico-Epidemiológico	6.184	2,0
Clínico-Imagem	370	0,1

Fonte: CIEVS/AL dados em 24/07/2022.

PROFISSIONAIS DA SAÚDE

Casos Confirmados (Geral)	316.904	Profissionais da Saúde Confirmados	8.357	Percentual de Confirmados	2,6%
---------------------------	---------	------------------------------------	-------	---------------------------	------

Fonte: e-SUS VE dados em 24/07/2022.

EVOLUÇÃO DE CASOS E ÓBITOS POR SEMANA EPIDEMIOLÓGICA

Gráfico 11 – Frequência de casos e óbitos confirmados segundo semana epidemiológica de ocorrência. Alagoas, 2020 a 2022.

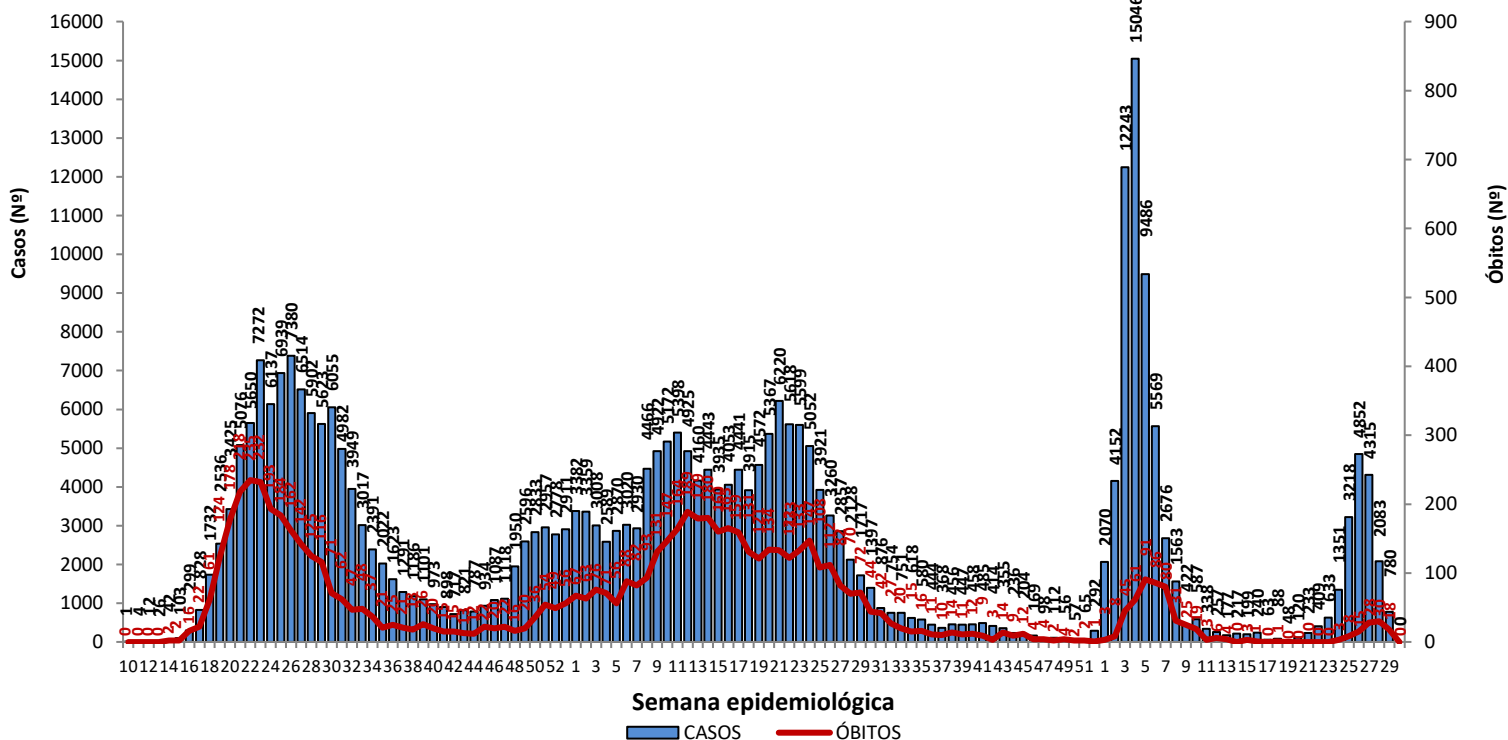

Fonte: CIEVS/AL dados em 24/07/2022.

Gráfico 12 – Frequência de casos por região (metropolitana e demais municípios) segundo semana epidemiológica de ocorrência. Alagoas, 2020 a 2022.

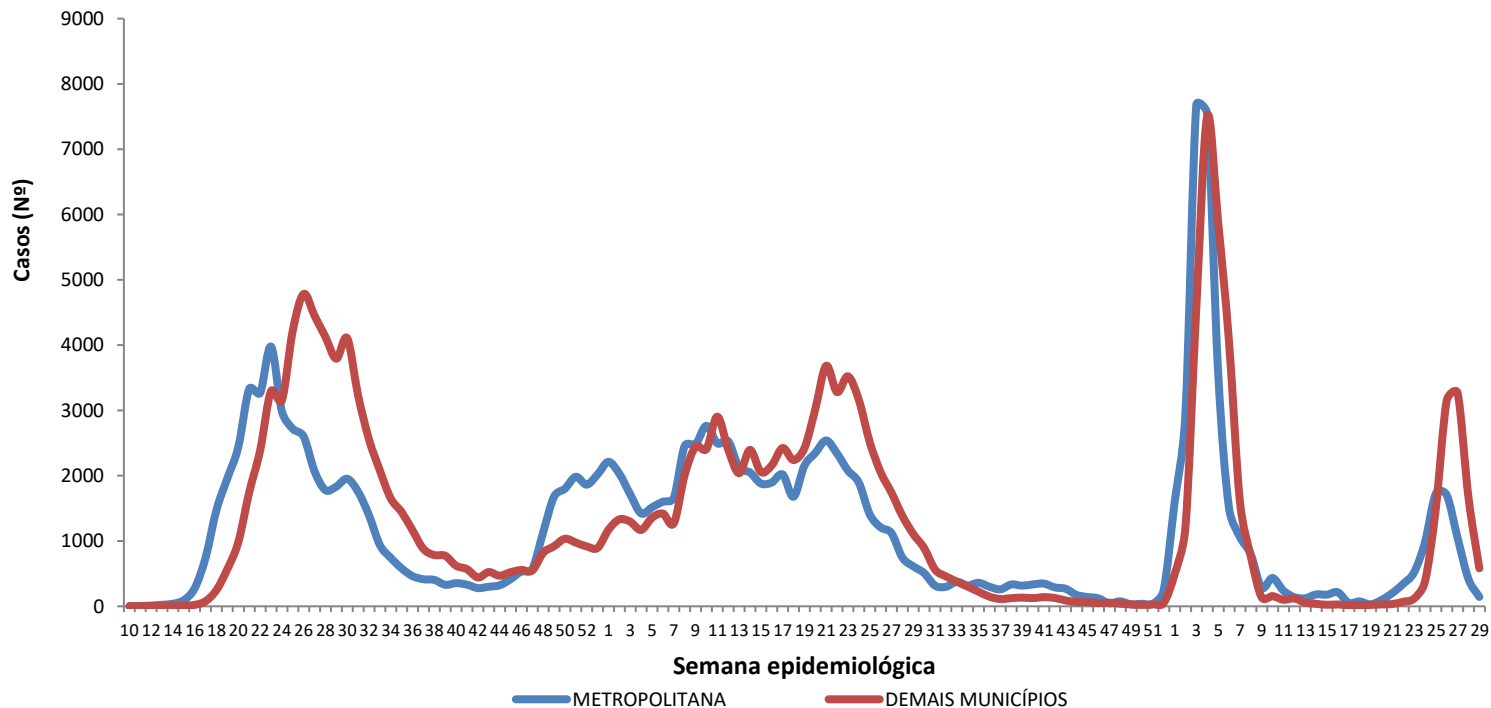

Região Metropolitana de Maceió – Barra de Santo Antônio, Barra de São Miguel, Coqueiro Seco, Maceió, Marechal Deodoro, Messias, Murici, Paripueira, Pilar, Rio Largo, Santa Luzia do Norte e Satuba.

Fonte: CIEVS/AL dados em 24/07/2022.

DISTRIBUIÇÃO ESPACIAL

Figura 3 – Taxa de incidência acumulada (por 100.000 hab.) dos casos confirmados da COVID-19, segundo município de residência. Alagoas, 2020 a 2022.



Figura 4 – Taxa de incidência (por 100.000 hab.) dos casos confirmados da COVID-19, nos últimos 28 dias (26 de junho a 23 de julho), segundo município de residência. Alagoas, 2022.



Figura 5 – Taxa de mortalidade acumulada (por 100.000 hab.) dos casos confirmados da COVID-19, segundo município de residência. Alagoas, 2020 a 2022.

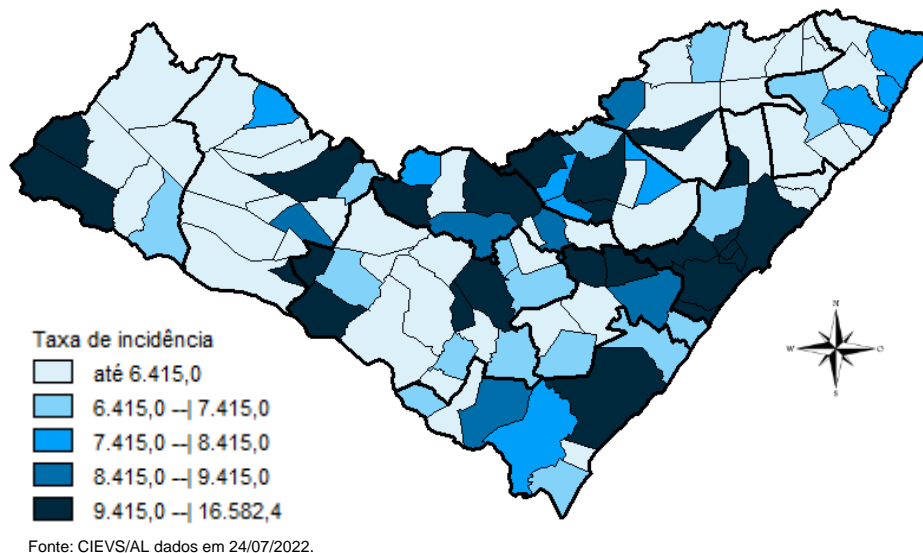

DISTRIBUIÇÃO ESPACIAL

Tabela 2 – Frequência de casos e óbitos confirmados de COVID-19, e casos em investigação segundo município de residência. Alagoas, 2020 a 2022.

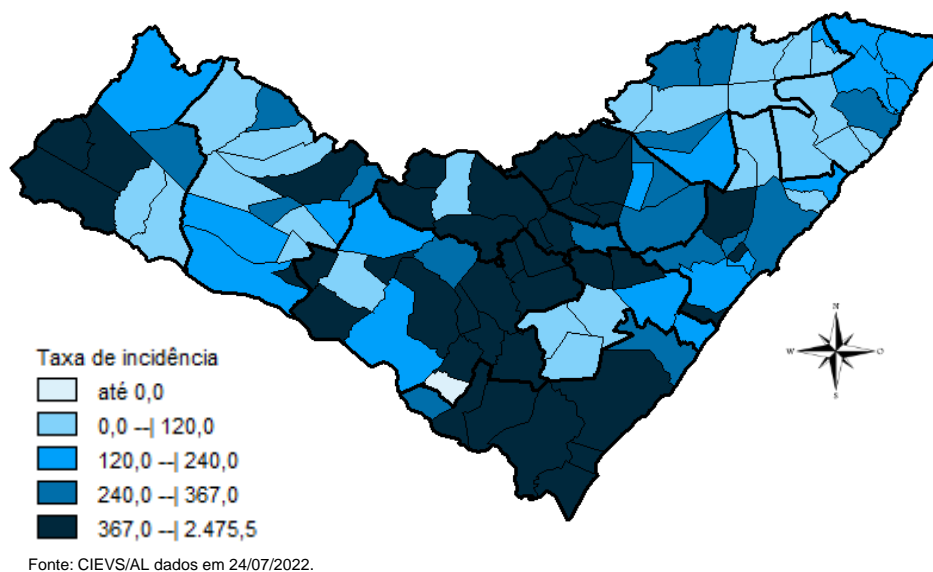
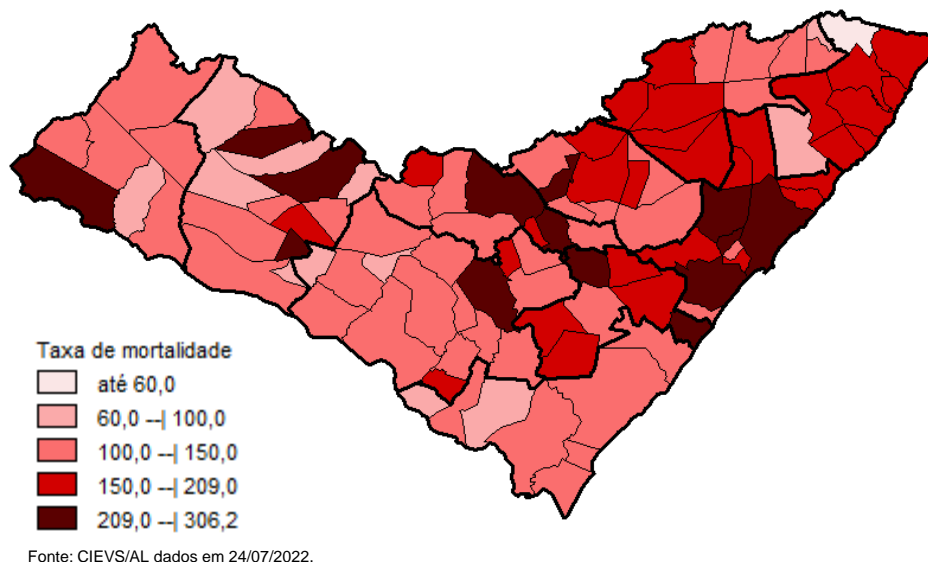
MUNICÍPIO DE RESIDÊNCIA	CASOS	ÓBITOS	INVESTIGAÇÃO*	MUNICÍPIO DE RESIDÊNCIA	CASOS	ÓBITOS	INVESTIGAÇÃO*
Água Branca	1.004	30	0	Mata Grande	915	27	73
Anadia	1.843	38	10	Matriz do Camaragibe	1.694	45	6
Arapiraca	38.864	573	105	Messias	1.839	31	0
Atalaia	2.058	58	3	Minador do Negrão	440	10	1
Barra de Santo Antônio	639	33	1	Monteirópolis	299	15	1
Barra de São Miguel	1.011	10	4	Murici	1.250	55	2
Batalha	1.291	23	0	Novo Lino	376	14	2
Belém	240	8	3	Olho d'Água das Flores	1.979	43	1
Belo Monte	655	9	1	Olho d'Água do Casado	208	6	0
Boca da Mata	2.780	51	2	Olho d'Água Grande	245	9	0
Branquinha	1.143	17	1	Oliveira	585	17	6
Cacimbinhas	1.115	13	1	Ouro Branco	893	12	1
Cajueiro	884	34	0	Palestina	563	5	2
Campestre	300	6	0	Palmeira dos Índios	7.387	179	308
Campo Alegre	3.280	85	160	Pão de Açúcar	1.423	33	1
Campo Grande	664	11	3	Pariconha	1.026	11	9
Canapi	704	13	2	Paripueira	528	28	12
Capela	1.411	20	2	Passo de Camaragibe	939	24	2
Carneiros	473	11	0	Paulo Jacinto	587	16	0
Chã Preta	490	12	0	Penedo	5.195	94	164
Coité do Noia	730	22	0	Piaçabuçu	1.246	25	4
Colônia Leopoldina	490	23	7	Pilar	5.001	67	4
Coqueiro Seco	595	9	3	Pindoba	288	3	1
Coruripe	5.675	69	6	Piranhas	1.698	28	2
Craíbas	1.509	35	70	Poço das Trincheiras	690	12	11
Delmiro Gouveia	6.012	148	34	Porto Calvo	1.313	49	8
Dois Riachos	816	9	2	Porto de Pedras	611	15	0
Estrela de Alagoas	789	21	5	Porto Real do Colégio	750	23	5
Feira Grande	1.001	23	55	Quebrangulo	1.472	15	24
Feliz Deserto	200	5	3	Rio Largo	4.962	193	24
Flexeiras	814	20	1	Roteiro	462	14	1
Girau do Ponciano	2.302	52	4	Santa Luzia do Norte	828	10	3
Ibateguara	1.039	23	0	Santana do Ipanema	6.319	110	240
Igaci	2.284	36	5	Santana do Mundaú	923	19	2
Igreja Nova	2.158	22	85	São Brás	507	5	1
Inhapi	803	20	2	São José da Laje	1.455	37	1
Jacaré dos Homens	652	5	1	São José da Tapera	1.519	44	15
Jacuípe	331	4	0	São Luís do Quitunde	1.623	27	0
Japaratinga	643	16	0	São Miguel dos Campos	5.408	111	10
Jaramataia	304	4	1	São Miguel dos Milagres	383	16	0
Jequiá da Praia	838	13	4	São Sebastião	2.217	40	0
Joaquim Gomes	852	27	2	Satuba	1.542	43	8
Jundiá	195	5	0	Senador Rui Palmeira	443	13	0
Junqueiro	1.258	51	13	Tanque d'Arca	516	13	2
Lagoa da Canoa	1.995	25	64	Taquarana	1.074	28	0
Limoeiro de Anadia	2.122	36	13	Teotônio Vilela	3.050	74	81
Maceió	123.933	3.139	1.361	Traipu	833	30	2
Major Isidoro	1.253	24	21	União Dos Palmares	3.975	102	21
Mar Vermelho	273	4	0	Viçosa	2.614	43	10
Maragogi	2.515	53	7	Total	316.904	7.050	3.159
Maravilha	502	21	6				
Marechal Deodoro	8.323	130	13				
Maribondo	756	18	2				

Fonte: CIEVS/AL dados em 24/07/2022.

* Casos notificados nos últimos 20 dias que estão aguardando encerramento com a classificação final nos sistemas de notificação (e-SUS e SIVEP) por parte dos estabelecimentos notificantes e/ou respectivos municípios.

TAXA DE INCIDÊNCIA

Gráfico 13 – Taxa de incidência (por 100.000 hab.) da COVID-19, segundo município de residência. Alagoas, 2020 a 2022.

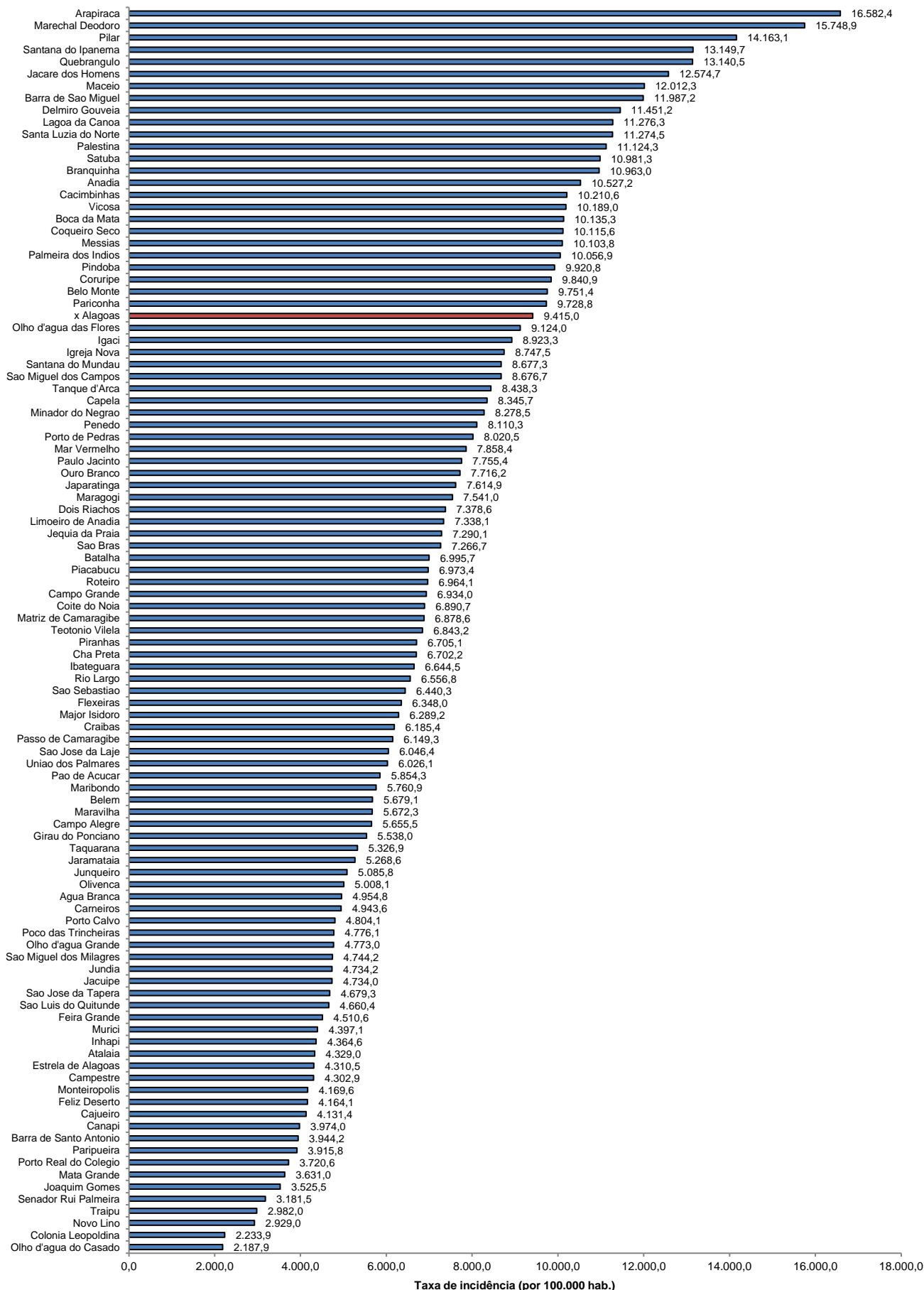

Fonte: CIEVS/AL dados em 24/07/2022. Estimativa TCU/IBGE 2021

TAXA DE INCIDÊNCIA

Gráfico 14 – Taxa de incidência (por 100.000 hab.) da COVID-19, nos últimos 28 dias (26 de junho a 23 de julho), segundo município de residência. Alagoas, 2022.

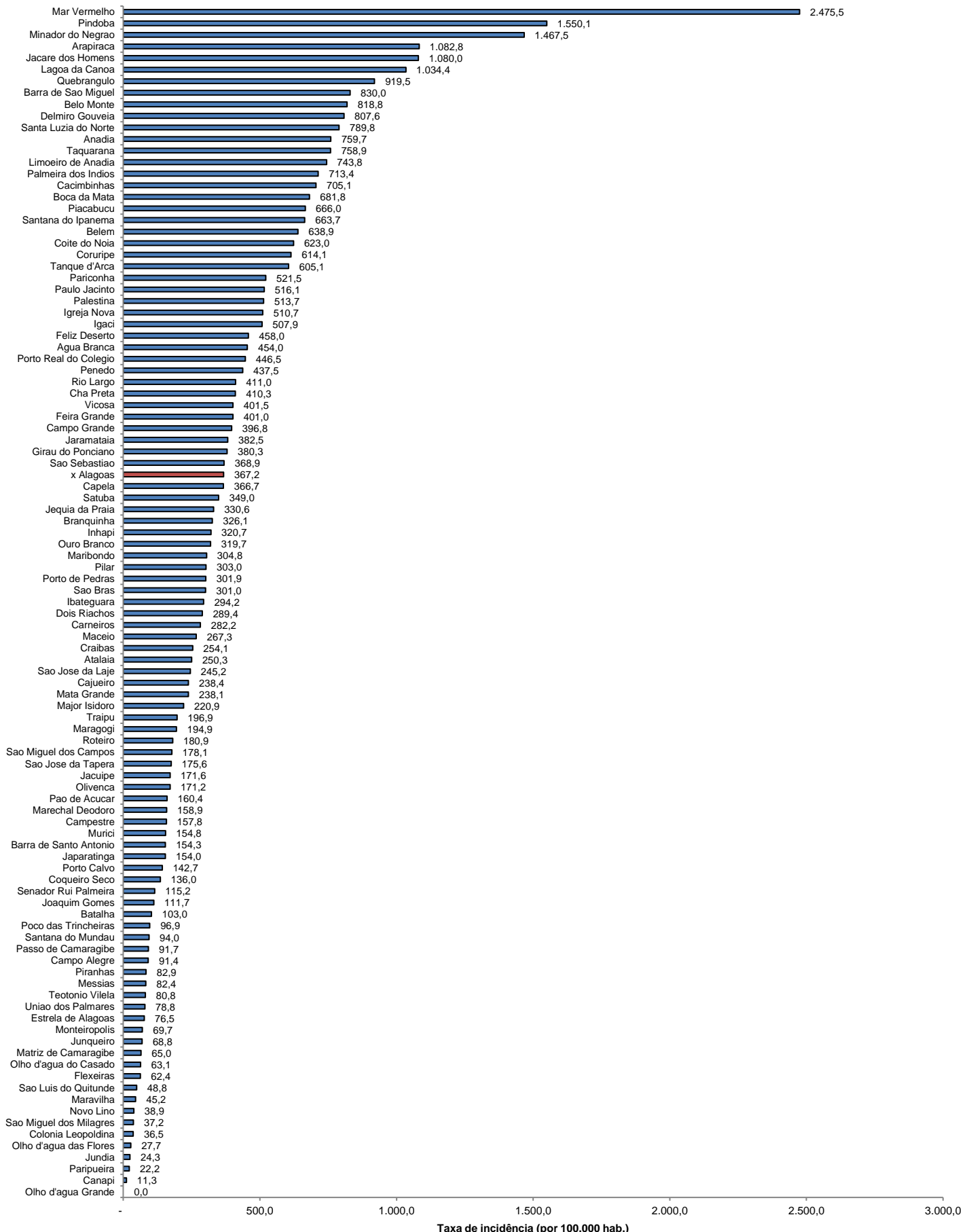

Fonte: CIEVS/AL dados em 24/07/2022. Estimativa TCU/IBGE 2021