

Informe Epidemiológico - Monitoramento da Emergência - COVID-19

29 DE JULHO DE 2022

Nº 875

Tabela 1 – Frequência de casos segundo classificação operacional para COVID-19. Alagoas, 2020 a 2022.

Casos Notificados	Em investigação		Casos Confirmados		Casos Descartados		Casos Recuperados		Óbito/Letalidade	
	Nº	%	Nº	%	Nº	%	Nº	%	Nº	%
866.920	2.948	0,3%	317.703	36,6%	546.269	63,0%	309.532	97,4%	7.068	2,2%
Casos notificados nas últimas 24 horas										
Casos:			165		Óbitos:			4		

Fonte: CIEVS/AL dados em 29/07/2022.

* Casos notificados nos últimos 20 dias que estão aguardando encerramento com a classificação final nos sistemas de notificação (e-SUS e SIVEP) por parte dos estabelecimentos notificantes e/ou respectivos municípios. Este Dado não representa número de amostra em análise laboratorial no LACEN, sendo esta informação expressa no gráfico 09.

SÍNDROME GRIPAL (SG)

Figura 1 – Casos confirmados de SG por COVID-19, segundo sexo. Alagoas, 2020 a 2022.

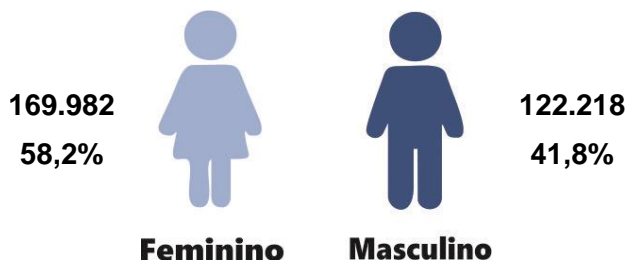

Fonte: CIEVS/AL dados em 29/07/2022.

Gráfico 1 – Frequência de casos confirmados de SG por COVID-19, segundo evolução. Alagoas, 2020 a 2022.

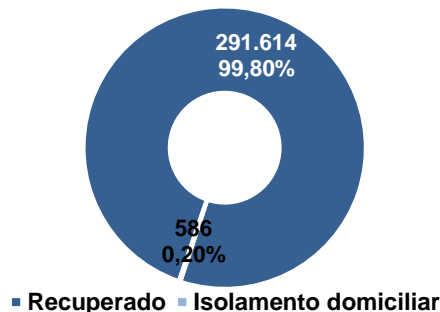

Fonte: CIEVS/AL dados em 29/07/2022.

Gráfico 2 – Casos confirmados de SG por COVID-19, segundo faixa etária. Alagoas, 2020 a 2022.

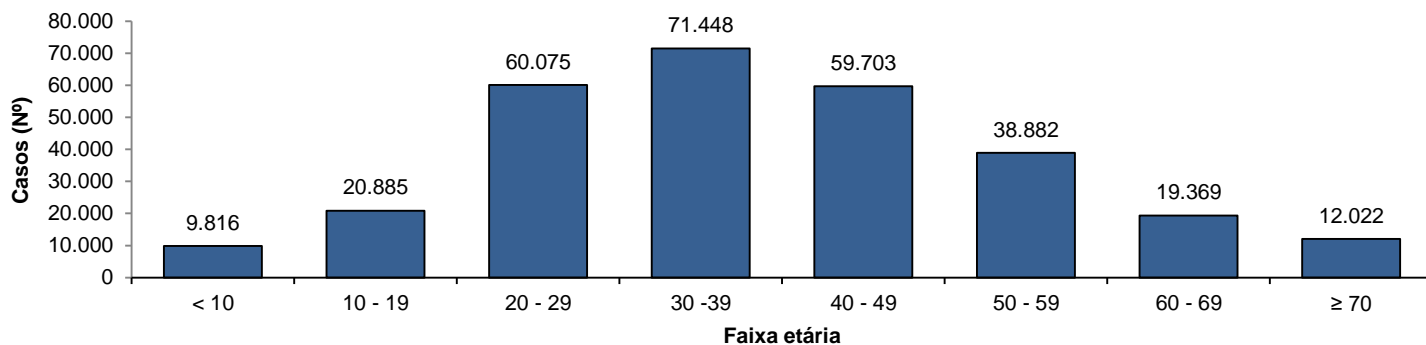

Fonte: CIEVS/AL dados em 29/07/2022.

SÍNDROME RESPIRATÓRIA AGUDA GRAVE (SRAG)

Figura 2 – Casos confirmados de SRAG por COVID-19, segundo sexo. Alagoas, 2020 a 2022.

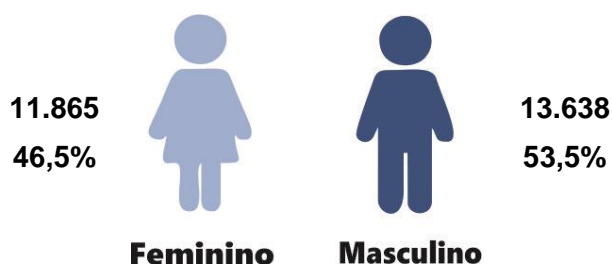

Fonte: CIEVS/AL dados em 29/07/2022.

Gráfico 3 – Frequência de casos confirmados de SRAG por COVID-19, segundo evolução. Alagoas, 2020 a 2022.

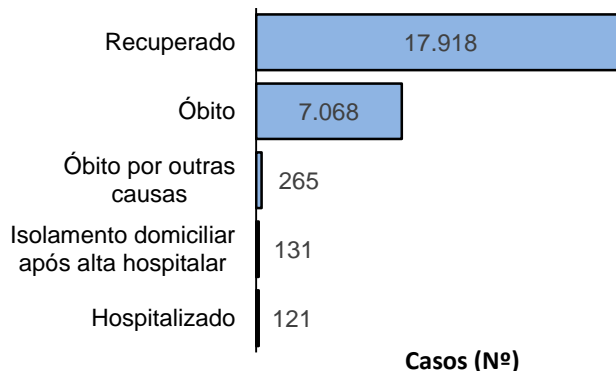

Fonte: CIEVS/AL dados em 29/07/2022.

Gráfico 4 – Frequência da faixa etária dos casos confirmados de SRAG por COVID-19. Alagoas, 2020 a 2022.

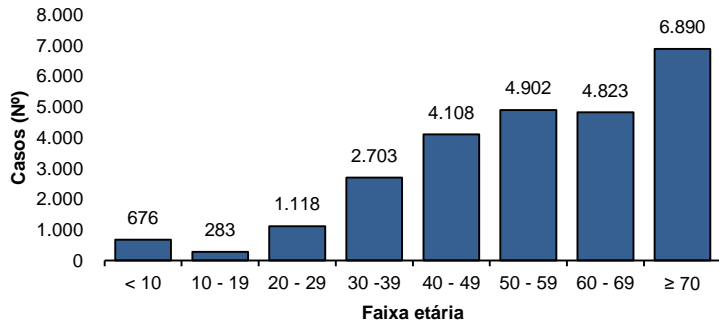

Fonte: CIEVS/AL dados em 29/07/2022.

Gráfico 5 – Frequência de casos confirmados de SRAG por COVID-19, segundo raça/cor. Alagoas, 2020 a 2022.

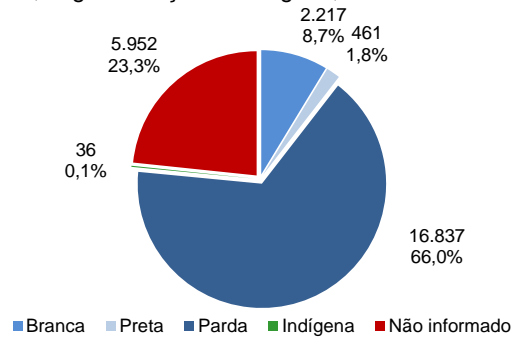

Fonte: CIEVS/AL dados em 29/07/2022.

ÓBITOS CONFIRMADOS

Gráfico 6 – Pirâmide etária dos óbitos confirmados por COVID-19, segundo sexo. Alagoas, 2020 a 2022.

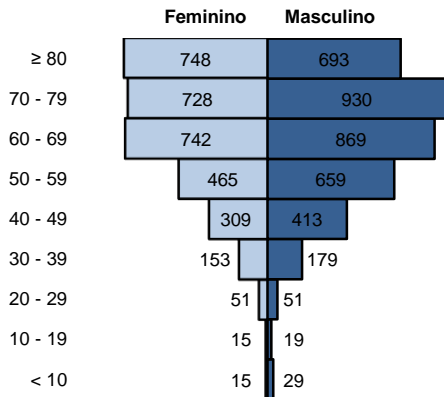

Fonte: CIEVS/AL dados em 29/07/2022.

Gráfico 7 – Frequência de óbitos confirmados por COVID-19, segundo raça/cor. Alagoas, 2020 a 2022.

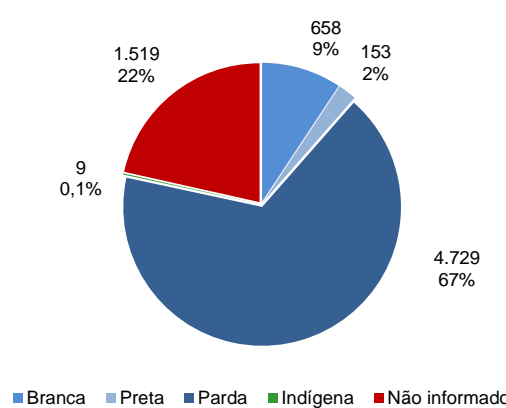

Fonte: CIEVS/AL dados em 29/07/2022.

Gráfico 8 – Frequência dos óbitos confirmados por COVID-19, segundo comorbidade e fator de risco. Alagoas, 2020 a 2022.

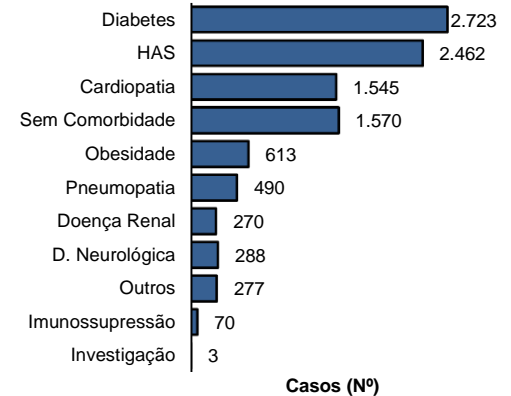

Fonte: CIEVS/AL dados em 29/07/2022.

DIAGNÓSTICO LABORATORIAL

Gráfico 9 – Número de exames recebidos e liberados pelo LACEN/AL, segundo mês de solicitação. Alagoas, 2020 a 2022.

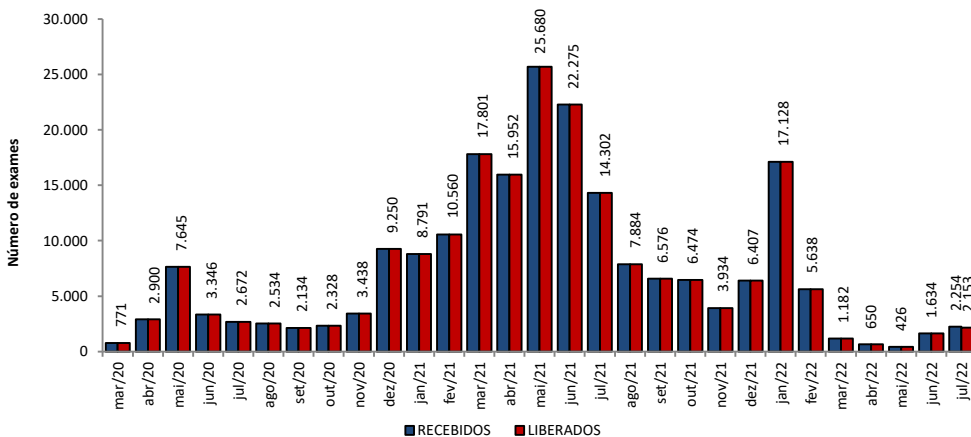

Fonte: LACEN/AL dados em 29/07/2022.

Gráfico 10 – Proporção de resultados confirmados e descartados por diagnóstico laboratorial realizado por RT-PCR, segundo mês de solicitação. Alagoas, 2020 a 2022.

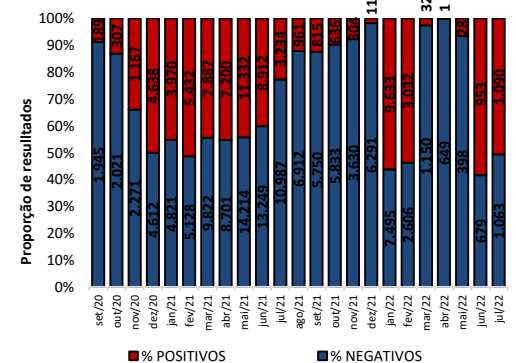

Fonte: LACEN/AL dados em 29/07/2022.

TESTES LABORATORIAIS

QUANTITATIVO GERAL DE TESTES REALIZADOS EM 28/07/2022

Teste RT-PCR	57
Confirmados	34
Descartados	23

ESTOQUE DE TESTES DISPONÍVEIS PARA DIAGNÓSTICO

Kit amplificação RT-PCR (Reações)	43.330
--	---------------

Fonte: LACEN/AL dados em 29/07/2022.

CRITÉRIOS DE CONFIRMAÇÃO

CRITÉRIO	Nº	%
Laboratorial	301.798	95,0
Teste Rápido	193.859	61,0
RT-PCR	104.264	32,8
Sorologia	3.521	1,1
Não Informado	154	0,0
Clínico	9.351	2,9
Clínico-Epidemiológico	6.184	1,9
Clínico-Imagem	370	0,1

Fonte: CIEVS/AL dados em 29/07/2022.

PROFISSIONAIS DA SAÚDE

Casos Confirmados (Geral)	317.703	Profissionais da Saúde Confirmados	8.365	Percentual de Confirmados	2,6%
---------------------------	---------	------------------------------------	-------	---------------------------	------

Fonte: e-SUS VE dados em 29/07/2022.

EVOLUÇÃO DE CASOS E ÓBITOS POR SEMANA EPIDEMIOLÓGICA

Gráfico 11 – Frequência de casos e óbitos confirmados segundo semana epidemiológica de ocorrência. Alagoas, 2020 a 2022.



Gráfico 12 – Frequência de casos por região (metropolitana e demais municípios) segundo semana epidemiológica de ocorrência. Alagoas, 2020 a 2022.



Região Metropolitana de Maceió – Barra de Santo Antônio, Barra de São Miguel, Coqueiro Seco, Maceió, Marechal Deodoro, Messias, Murici, Paripueira, Pilar, Rio Largo, Santa Luzia do Norte e Satuba.

DISTRIBUIÇÃO ESPACIAL

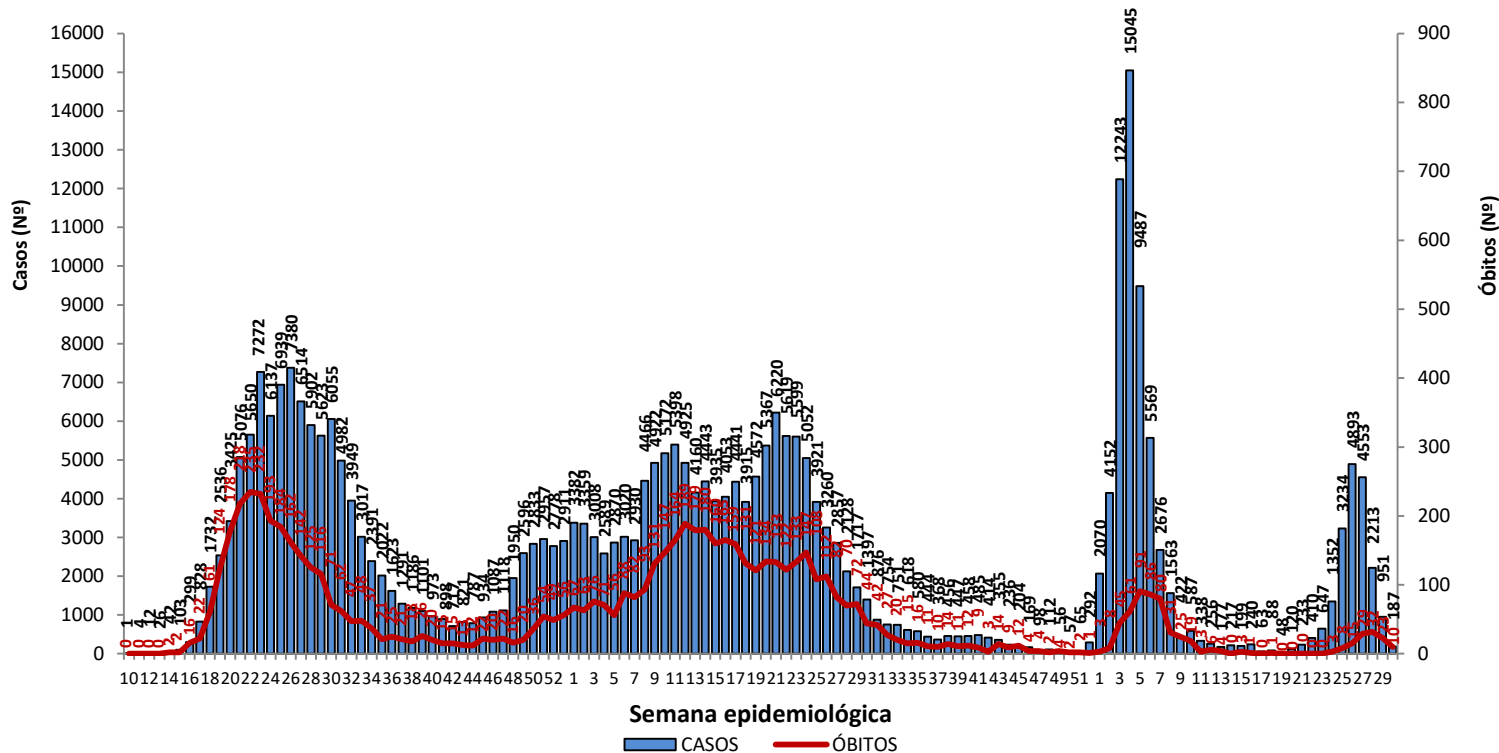
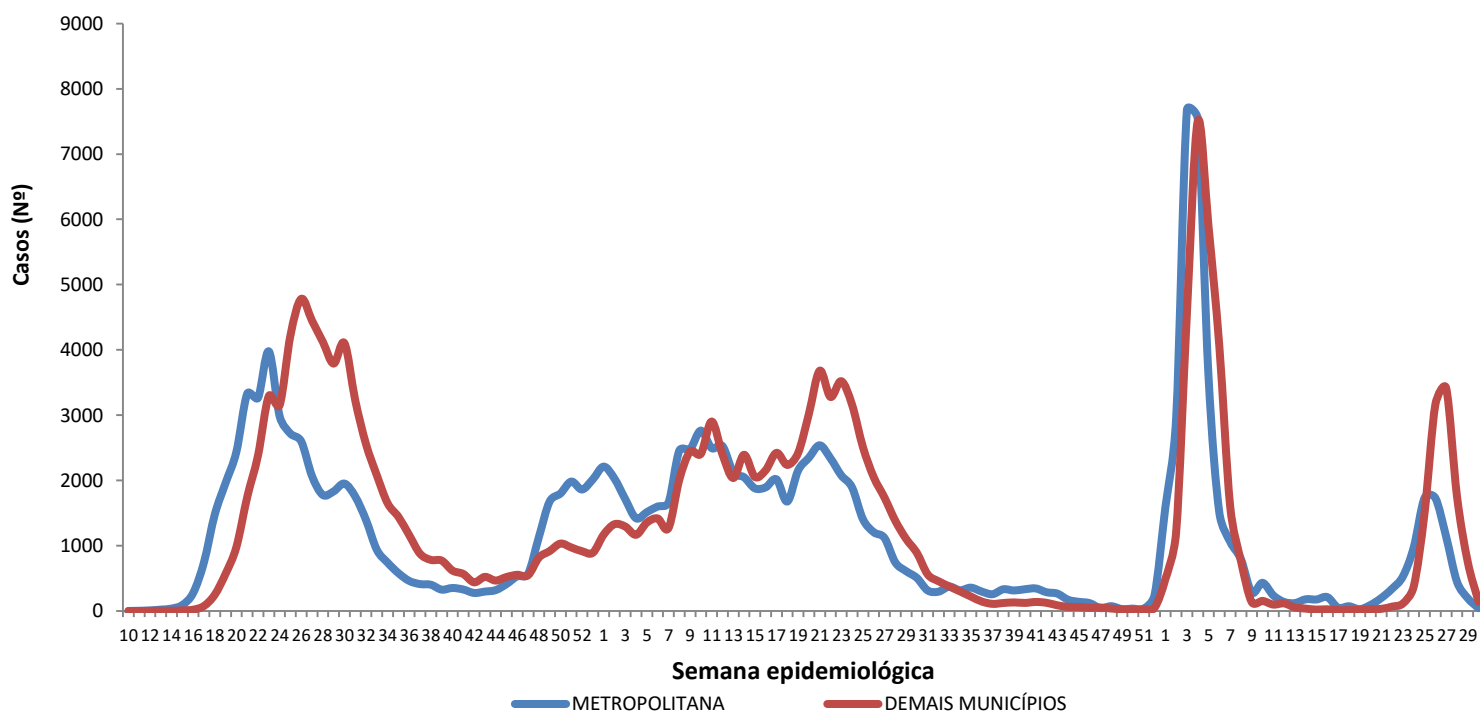
Figura 3 – Taxa de incidência acumulada (por 100.000 hab.) dos casos confirmados da COVID-19, segundo município de residência. Alagoas, 2020 a 2022.



Figura 4 – Taxa de incidência (por 100.000 hab.) dos casos confirmados da COVID-19, nos últimos 28 dias (01 de julho a 28 de julho), segundo município de residência. Alagoas, 2022.



Figura 5 – Taxa de mortalidade acumulada (por 100.000 hab.) dos casos confirmados da COVID-19, segundo município de residência. Alagoas, 2020 a 2022.

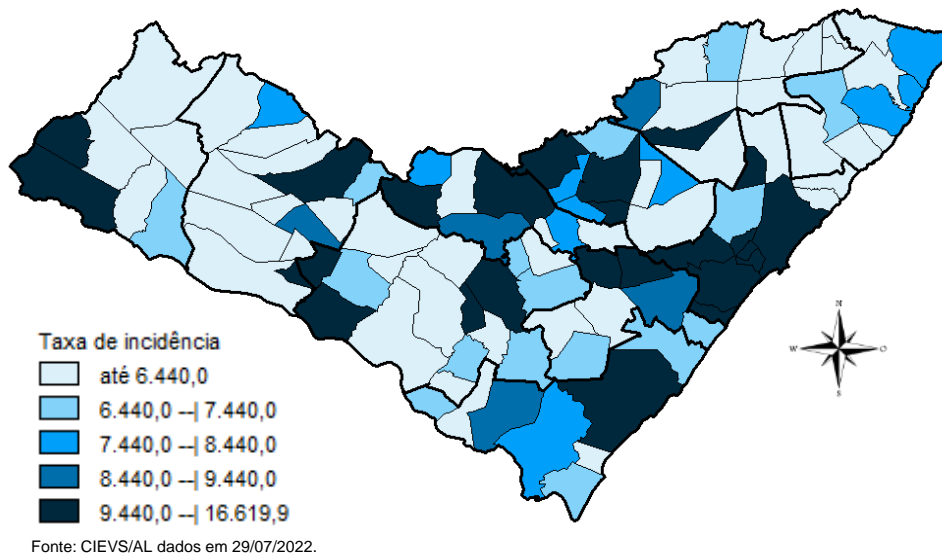

DISTRIBUIÇÃO ESPACIAL

Tabela 2 – Frequência de casos e óbitos confirmados de COVID-19, e casos em investigação segundo município de residência. Alagoas, 2020 a 2022.

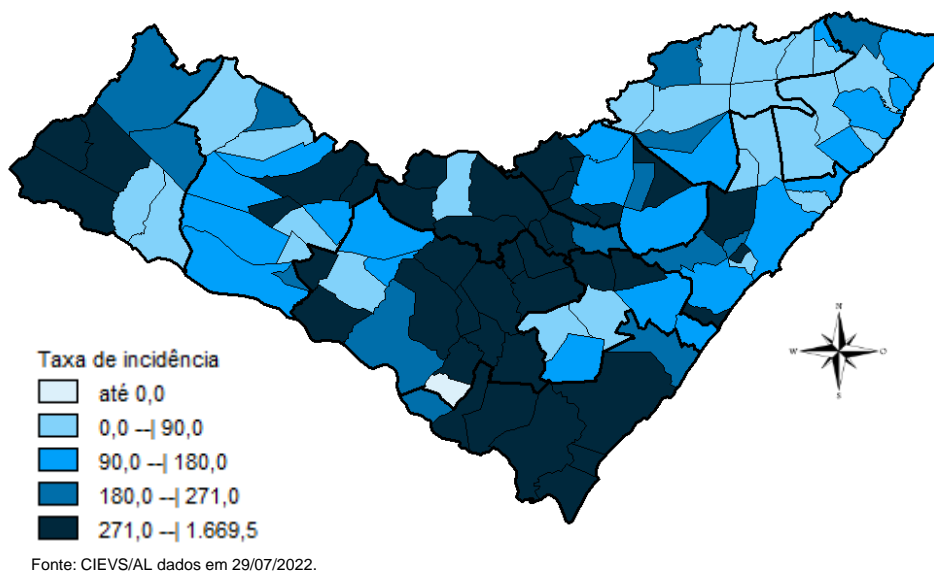
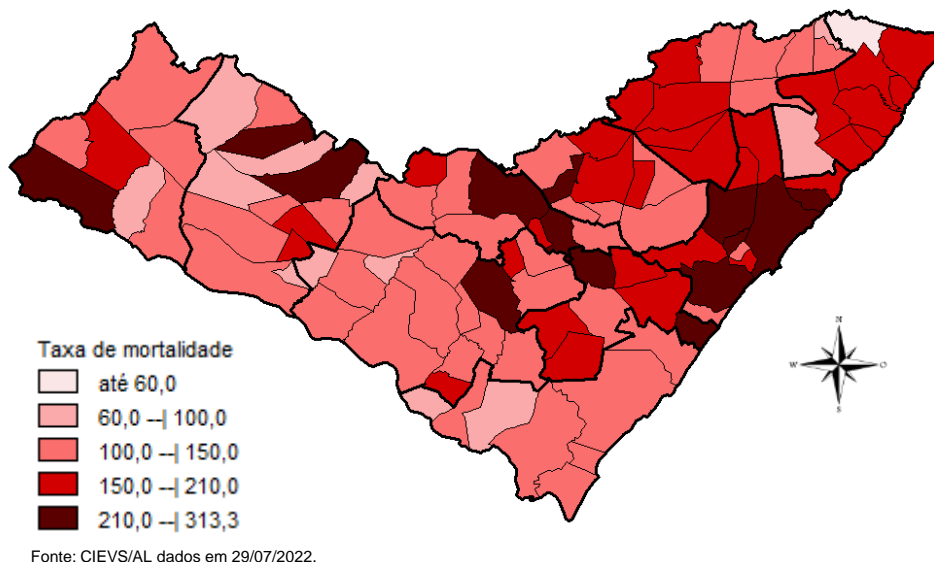
MUNICÍPIO DE RESIDÊNCIA	CASOS	ÓBITOS	INVESTIGAÇÃO*	MUNICÍPIO DE RESIDÊNCIA	CASOS	ÓBITOS	INVESTIGAÇÃO*
Água Branca	1.008	31	0	Mata Grande	942	27	75
Anadia	1.848	38	21	Matriz do Camaragibe	1.694	45	5
Arapiraca	38.942	576	61	Messias	1.849	31	0
Atalaia	2.061	58	2	Minador do Negrão	441	10	1
Barra de Santo Antônio	639	33	0	Monteirópolis	299	15	1
Barra de São Miguel	1.013	10	3	Murici	1.251	55	0
Batalha	1.291	24	0	Novo Lino	376	14	0
Belém	240	8	2	Olho d'Água das Flores	1.979	43	0
Belo Monte	655	9	0	Olho d'Água do Casado	209	6	0
Boca da Mata	2.786	51	2	Olho d'Água Grande	245	9	0
Branquinha	1.148	17	0	Olivença	587	17	8
Cacimbinhas	1.115	13	0	Ouro Branco	896	12	0
Cajueiro	885	34	1	Palestina	563	5	1
Campestre	301	6	0	Palmeira dos Índios	7.391	182	358
Campo Alegre	3.287	85	161	Pão de Açúcar	1.427	33	1
Campo Grande	667	11	1	Pariconha	1.032	11	7
Canapi	705	13	1	Paripueira	529	29	5
Capela	1.414	20	1	Passo de Camaragibe	942	24	4
Carneiros	473	11	0	Paulo Jacinto	587	16	0
Chã Preta	490	12	0	Penedo	5.228	94	164
Coité do Noia	743	22	0	Piaçabuçu	1.259	25	1
Colônia Leopoldina	490	23	5	Pilar	5.006	67	4
Coqueiro Seco	595	9	3	Pindoba	288	3	0
Coruripe	5.692	69	6	Piranhas	1.698	28	0
Craíbas	1.514	35	34	Poço das Trincheiras	699	12	7
Delmiro Gouveia	6.032	148	29	Porto Calvo	1.313	49	6
Dois Riachos	820	9	1	Porto de Pedras	611	15	0
Estrela de Alagoas	789	21	7	Porto Real do Colégio	757	23	4
Feira Grande	1.007	23	66	Quebrangulo	1.480	15	0
Feliz Deserto	201	5	1	Rio Largo	5.003	193	19
Flexeiras	822	20	1	Roteiro	462	14	1
Girau do Ponciano	2.323	52	3	Santa Luzia do Norte	830	10	3
Ibateguara	1.040	23	1	Santana do Ipanema	6.339	111	185
Igaci	2.297	36	4	Santana do Mundaú	923	19	2
Igreja Nova	2.158	22	218	São Brás	507	5	1
Inhapi	804	20	2	São José da Laje	1.460	37	1
Jacaré dos Homens	652	5	1	São José da Tapera	1.523	44	12
Jacuípe	332	4	1	São Luís do Quitunde	1.623	27	3
Japaratinga	643	16	0	São Miguel dos Campos	5.447	111	8
Jaramataia	304	4	1	São Miguel dos Milagres	383	16	0
Jequiá da Praia	840	13	6	São Sebastião	2.217	40	1
Joaquim Gomes	853	27	0	Satuba	1.545	44	5
Jundiá	195	5	0	Senador Rui Palmeira	445	13	0
Junqueiro	1.258	51	11	Tanque d'Arca	516	13	2
Lagoa da Canoa	2.024	25	27	Taquarana	1.075	29	0
Limoeiro de Anadia	2.137	36	5	Teotônio Vilela	3.088	74	102
Maceió	124.125	3.144	1.176	Traipu	835	30	1
Major Isidoro	1.254	24	18	União Dos Palmares	3.977	103	39
Mar Vermelho	275	4	0	Viçosa	2.635	43	7
Maragogi	2.519	53	9	Total	317.703	7.068	2.948
Maravilha	502	21	5				
Marechal Deodoro	8.328	130	7				
Maribondo	756	18	0				

Fonte: CIEVS/AL dados em 29/07/2022.

* Casos notificados nos últimos 20 dias que estão aguardando encerramento com a classificação final nos sistemas de notificação (e-SUS e SIVEP) por parte dos estabelecimentos notificantes e/ou respectivos municípios.

TAXA DE INCIDÊNCIA

Gráfico 13 – Taxa de incidência (por 100.000 hab.) da COVID-19, segundo município de residência. Alagoas, 2020 a 2022.

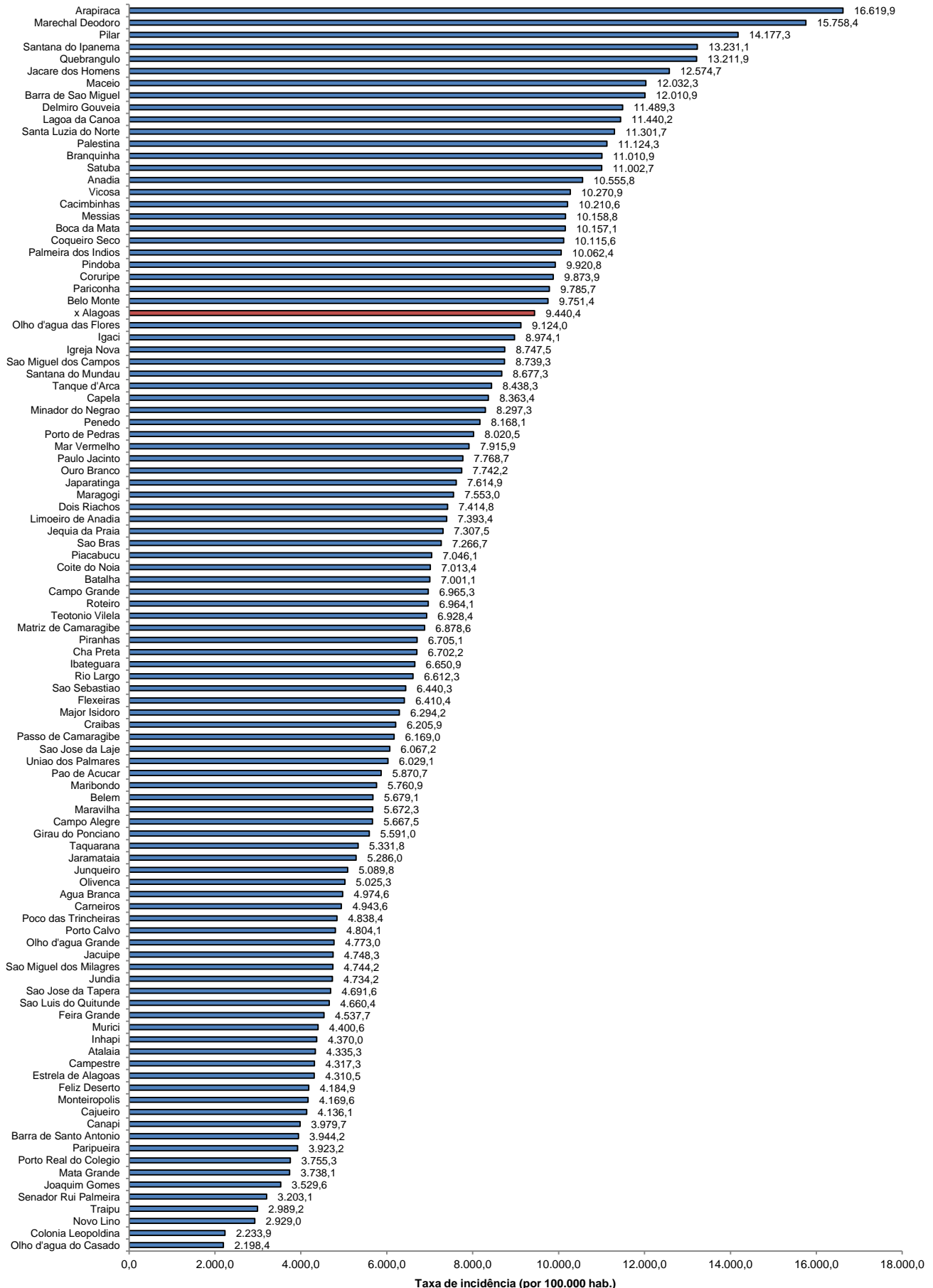

Fonte: CIEVS/AL dados em 29/07/2022. Estimativa TCU/IBGE 2021

TAXA DE INCIDÊNCIA

Gráfico 14 – Taxa de incidência (por 100.000 hab.) da COVID-19, nos últimos 28 dias (01 de julho a 28 de julho), segundo município de residência. Alagoas, 2022.

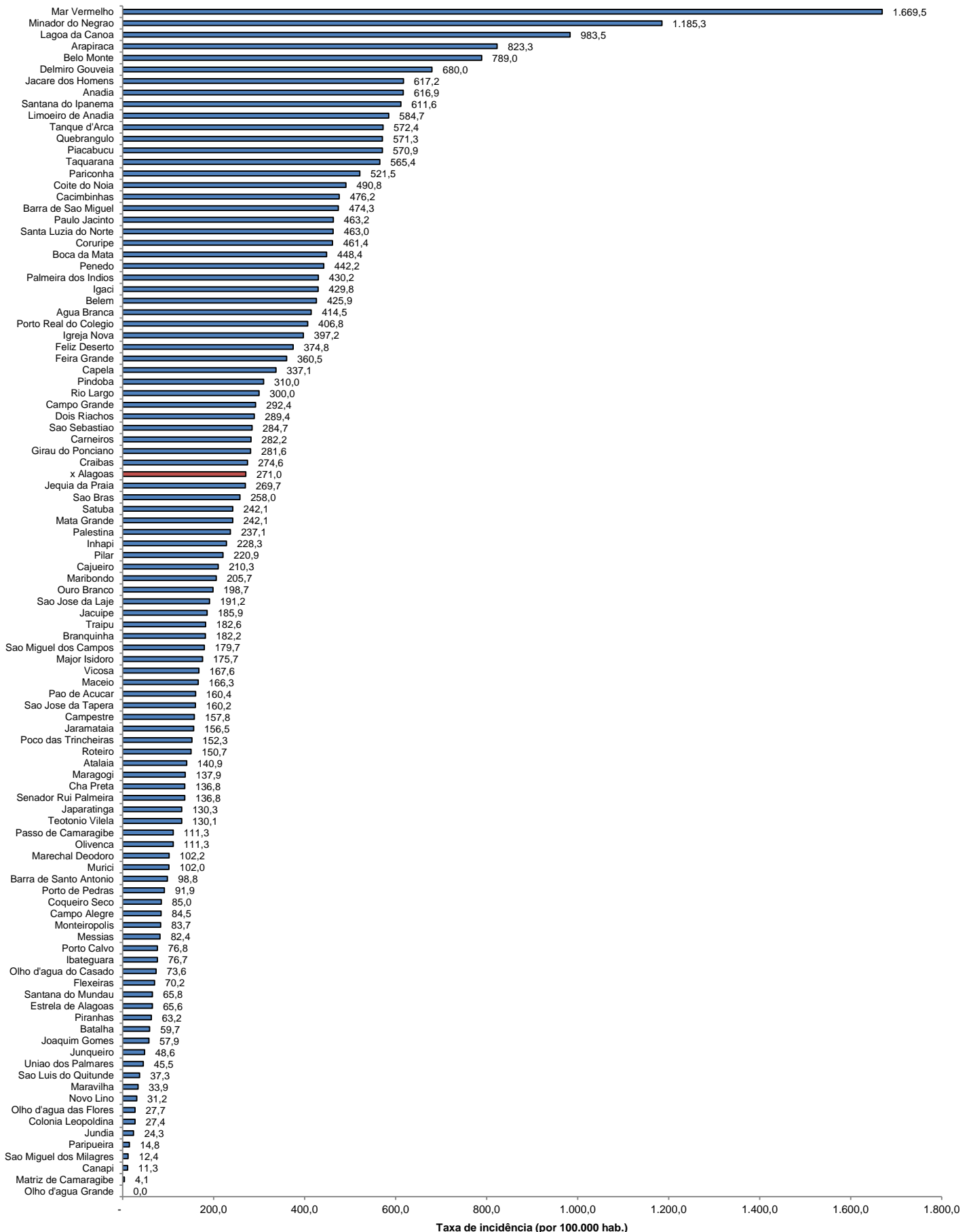

Fonte: CIEVS/AL dados em 29/07/2022. Estimativa TCU/IBGE 2021