

Informe Epidemiológico - Monitoramento da Emergência - COVID-19

31 DE JULHO DE 2022

Nº 877

Tabela 1 – Frequência de casos segundo classificação operacional para COVID-19. Alagoas, 2020 a 2022.

Casos Notificados	Em investigação		Casos Confirmados		Casos Descartados		Casos Recuperados		Óbito/Letalidade	
	Nº	%	Nº	%	Nº	%	Nº	%	Nº	%
867.130	2.214	0,3%	317.916	36,7%	547.000	63,1%	309.976	97,5%	7.070	2,2%
Casos notificados nas últimas 24 horas										
Casos:			94		Óbitos:			2		

Fonte: CIEVS/AL dados em 31/07/2022.

* Casos notificados nos últimos 20 dias que estão aguardando encerramento com a classificação final nos sistemas de notificação (e-SUS e SIVEP) por parte dos estabelecimentos notificantes e/ou respectivos municípios. Este Dado não representa número de amostra em análise laboratorial no LACEN, sendo esta informação expressa no gráfico 09.

SÍNDROME GRIPAL (SG)

Figura 1 – Casos confirmados de SG por COVID-19, segundo sexo. Alagoas, 2020 a 2022.

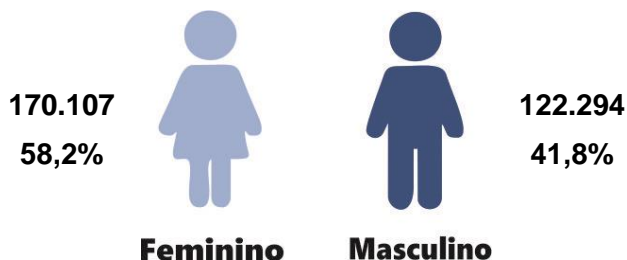

Fonte: CIEVS/AL dados em 31/07/2022.

Gráfico 1 – Frequência de casos confirmados de SG por COVID-19, segundo evolução. Alagoas, 2020 a 2022.

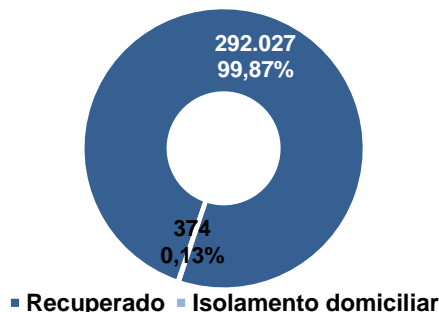

Fonte: CIEVS/AL dados em 31/07/2022.

Gráfico 2 – Casos confirmados de SG por COVID-19, segundo faixa etária. Alagoas, 2020 a 2022.

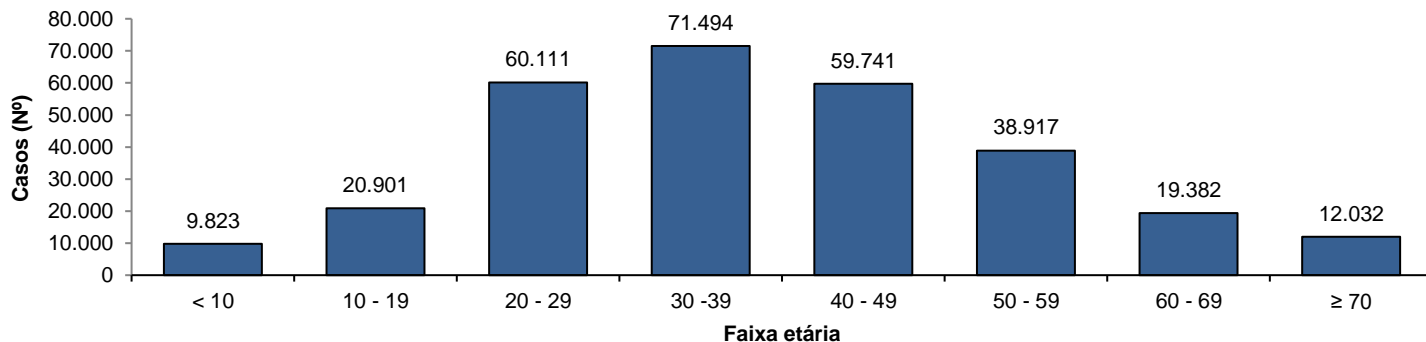

Fonte: CIEVS/AL dados em 31/07/2022.

SÍNDROME RESPIRATÓRIA AGUDA GRAVE (SRAG)

Figura 2 – Casos confirmados de SRAG por COVID-19, segundo sexo. Alagoas, 2020 a 2022.

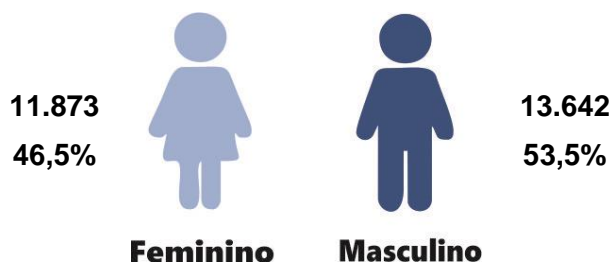

Fonte: CIEVS/AL dados em 31/07/2022.

Gráfico 3 – Frequência de casos confirmados de SRAG por COVID-19, segundo evolução. Alagoas, 2020 a 2022.

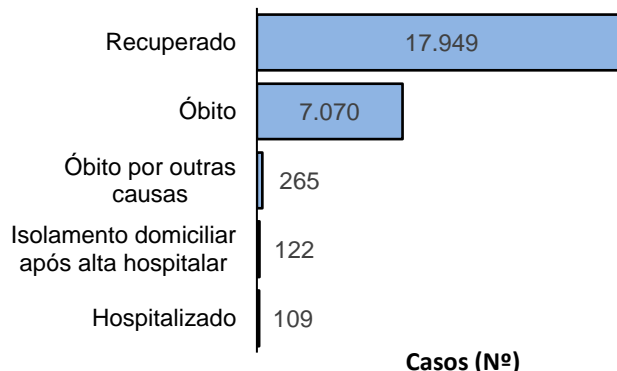

Fonte: CIEVS/AL dados em 31/07/2022.

Gráfico 4 – Frequência da faixa etária dos casos confirmados de SRAG por COVID-19. Alagoas, 2020 a 2022.

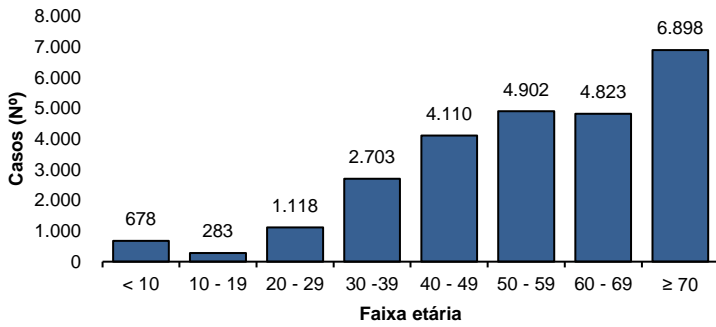

Fonte: CIEVS/AL dados em 31/07/2022.

Gráfico 5 – Frequência de casos confirmados de SRAG por COVID-19, segundo raça/cor. Alagoas, 2020 a 2022.

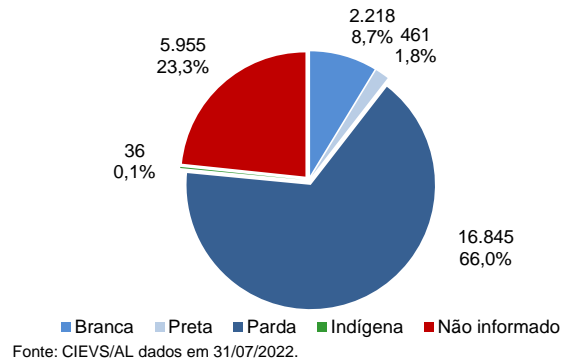

Fonte: CIEVS/AL dados em 31/07/2022.

ÓBITOS CONFIRMADOS

Gráfico 6 – Pirâmide etária dos óbitos confirmados por COVID-19, segundo sexo. Alagoas, 2020 a 2022.

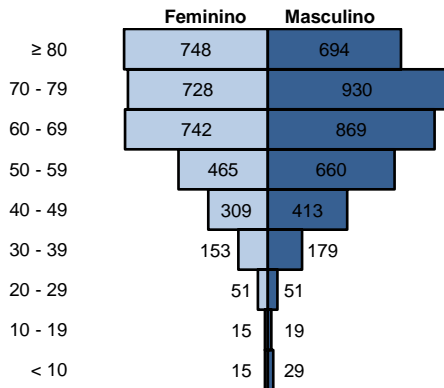

Fonte: CIEVS/AL dados em 31/07/2022.

Gráfico 7 – Frequência de óbitos confirmados por COVID-19, segundo raça/cor. Alagoas, 2020 a 2022.

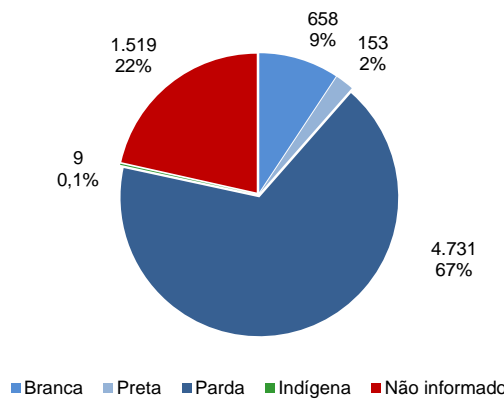

Fonte: CIEVS/AL dados em 31/07/2022.

Gráfico 8 – Frequência dos óbitos confirmados por COVID-19, segundo comorbidade e fator de risco. Alagoas, 2020 a 2022.

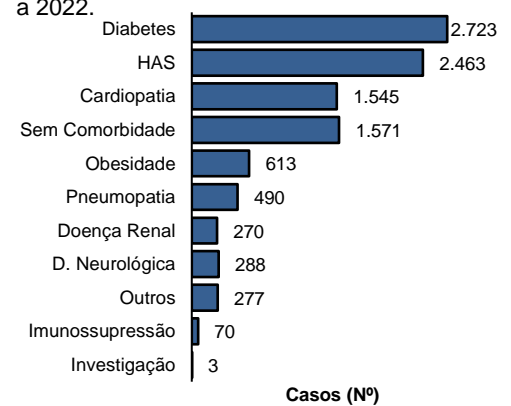

Fonte: CIEVS/AL dados em 31/07/2022.

DIAGNÓSTICO LABORATORIAL

Gráfico 9 – Número de exames recebidos e liberados pelo LACEN/AL, segundo mês de solicitação. Alagoas, 2020 a 2022.

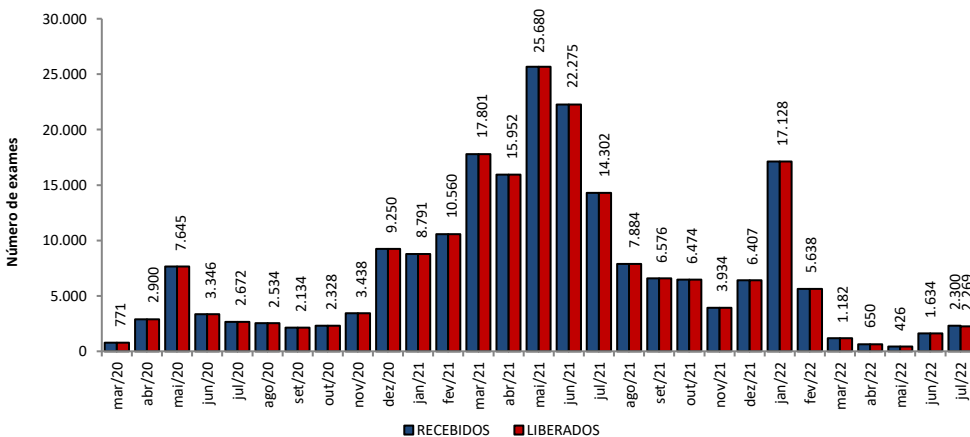

Fonte: LACEN/AL dados em 31/07/2022.

Gráfico 10 – Proporção de resultados confirmados e descartados por diagnóstico laboratorial realizado por RT-PCR, segundo mês de solicitação. Alagoas, 2020 a 2022.

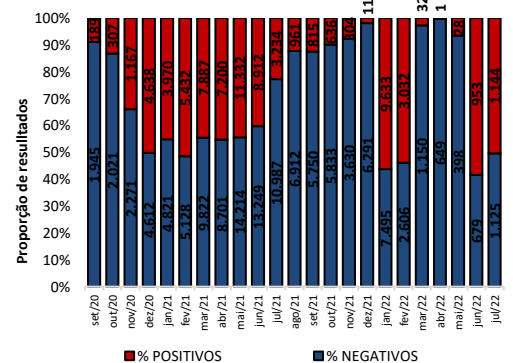

Fonte: LACEN/AL dados em 31/07/2022.

TESTES LABORATORIAIS

QUANTITATIVO GERAL DE TESTES REALIZADOS EM 30/07/2022

Teste RT-PCR	43
Confirmados	19
Descartados	24

ESTOQUE DE TESTES DISPONÍVEIS PARA DIAGNÓSTICO

Kit amplificação RT-PCR (Reações)	43.214
-----------------------------------	--------

Fonte: LACEN/AL dados em 31/07/2022.

CRITÉRIOS DE CONFIRMAÇÃO

CRITÉRIO	Nº	%
Laboratorial	302.010	95,0
Teste Rápido	193.993	61,0
RT-PCR	104.342	32,8
Sorologia	3.521	1,1
Não Informado	154	0,0
Clínico	9.351	2,9
Clínico-Epidemiológico	6.184	1,9
Clínico-Imagem	371	0,1

Fonte: CIEVS/AL dados em 31/07/2022.

PROFISSIONAIS DA SAÚDE

Casos Confirmados (Geral)	317.822	Profissionais da Saúde Confirmados	8.367	Percentual de Confirmados	2,6%
---------------------------	---------	------------------------------------	-------	---------------------------	------

Fonte: e-SUS VE dados em 31/07/2022.

EVOLUÇÃO DE CASOS E ÓBITOS POR SEMANA EPIDEMIOLÓGICA

Gráfico 11 – Frequência de casos e óbitos confirmados segundo semana epidemiológica de ocorrência. Alagoas, 2020 a 2022.



Gráfico 12 – Frequência de casos por região (metropolitana e demais municípios) segundo semana epidemiológica de ocorrência. Alagoas, 2020 a 2022.



Região Metropolitana de Maceió – Barra de Santo Antônio, Barra de São Miguel, Coqueiro Seco, Maceió, Marechal Deodoro, Messias, Murici, Paripueira, Pilar, Rio Largo, Santa Luzia do Norte e Satuba.

DISTRIBUIÇÃO ESPACIAL

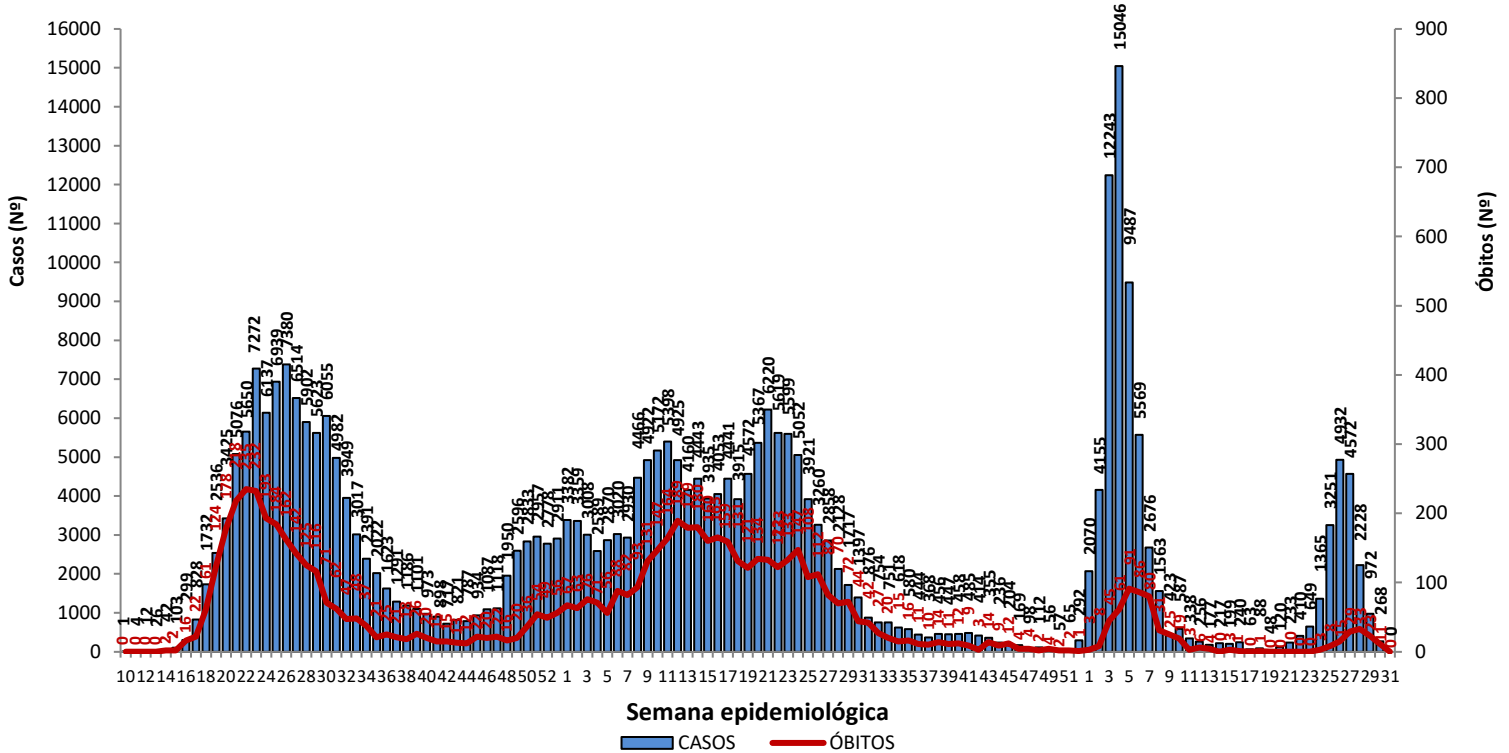
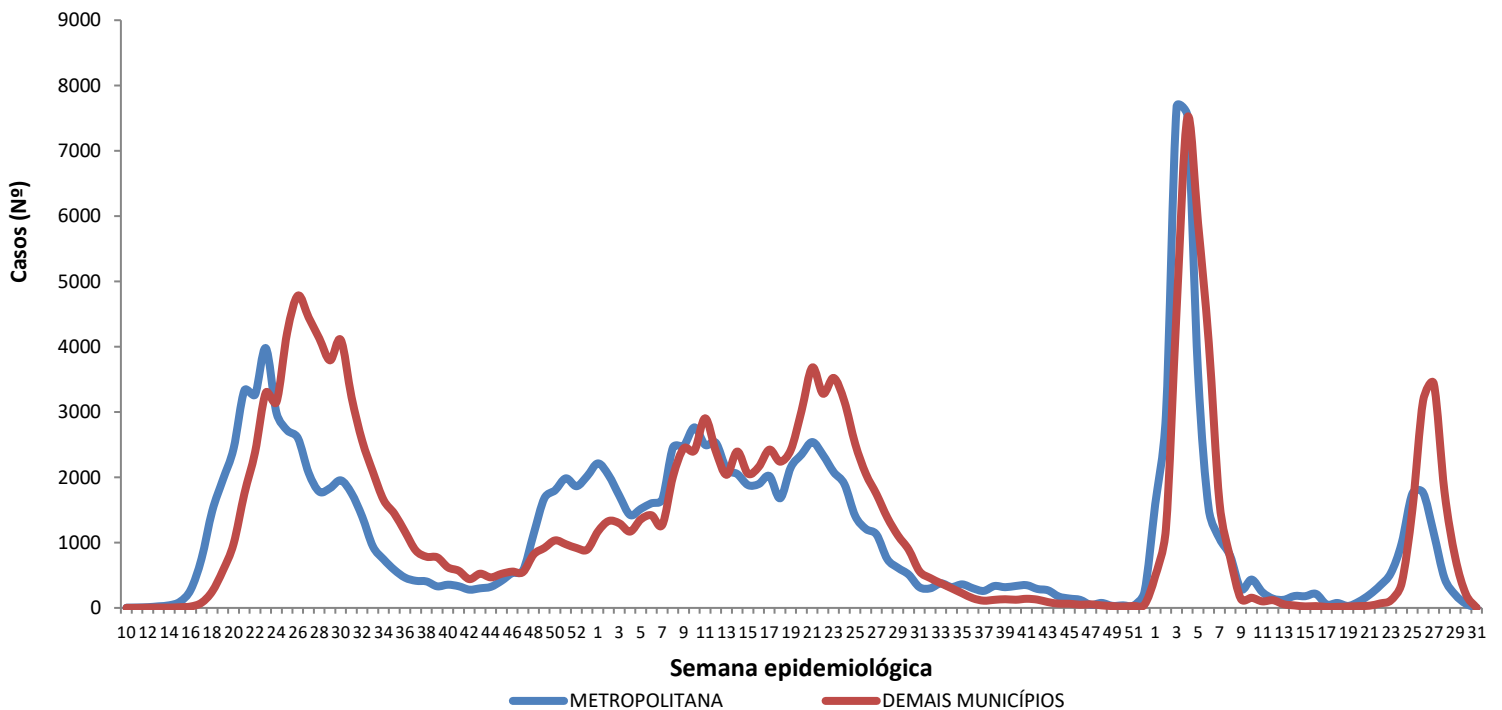
Figura 3 – Taxa de incidência acumulada (por 100.000 hab.) dos casos confirmados da COVID-19, segundo município de residência. Alagoas, 2020 a 2022.



Figura 4 – Taxa de incidência (por 100.000 hab.) dos casos confirmados da COVID-19, nos últimos 28 dias (03 de julho a 30 de julho), segundo município de residência. Alagoas, 2022.



Figura 5 – Taxa de mortalidade acumulada (por 100.000 hab.) dos casos confirmados da COVID-19, segundo município de residência. Alagoas, 2020 a 2022.

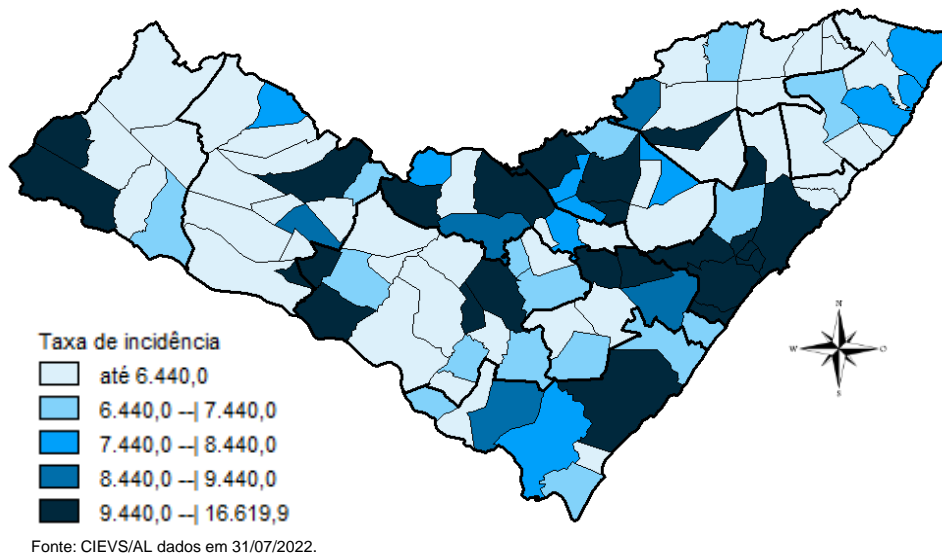

DISTRIBUIÇÃO ESPACIAL

Tabela 2 – Frequência de casos e óbitos confirmados de COVID-19, e casos em investigação segundo município de residência. Alagoas, 2020 a 2022.

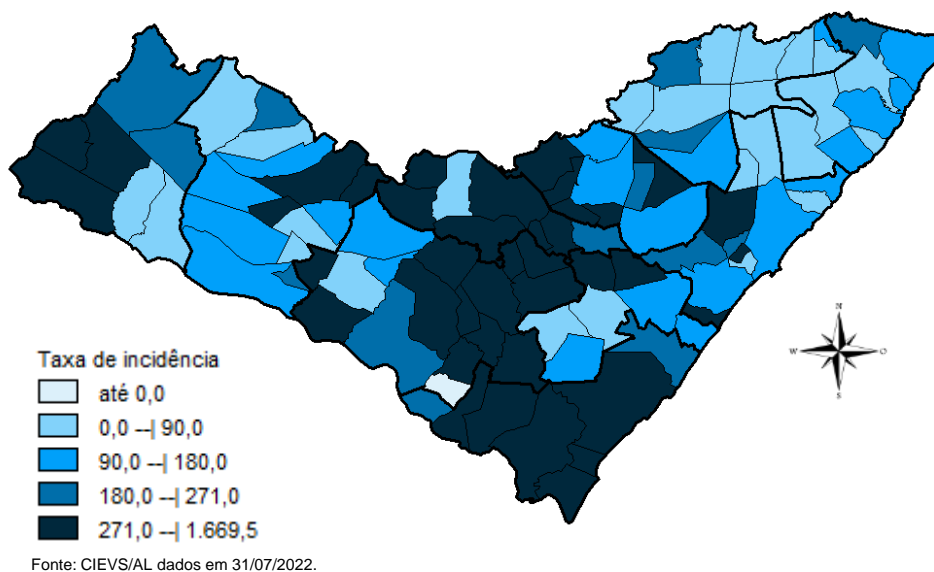
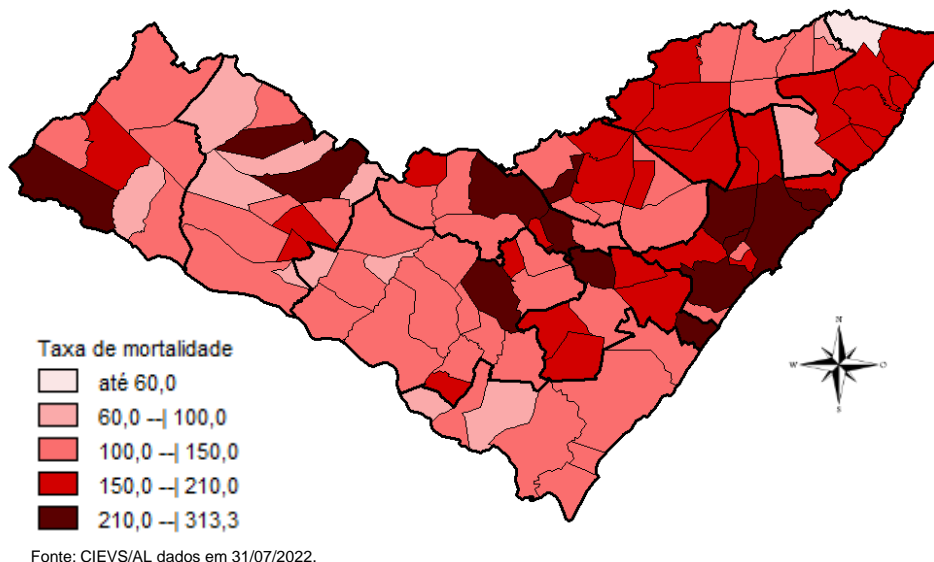
MUNICÍPIO DE RESIDÊNCIA	CASOS	ÓBITOS	INVESTIGAÇÃO*	MUNICÍPIO DE RESIDÊNCIA	CASOS	ÓBITOS	INVESTIGAÇÃO*
Água Branca	1.008	31	0	Mata Grande	943	27	59
Anadia	1.851	38	11	Matriz do Camaragibe	1.694	45	3
Arapiraca	38.976	576	35	Messias	1.850	31	0
Atalaia	2.063	58	1	Minador do Negrão	441	10	1
Barra de Santo Antônio	640	33	0	Monteirópolis	300	15	2
Barra de São Miguel	1.013	10	3	Murici	1.251	55	0
Batalha	1.291	24	0	Novo Lino	376	14	1
Belém	240	8	2	Olho d'Água das Flores	1.979	43	0
Belo Monte	655	9	0	Olho d'Água do Casado	209	6	0
Boca da Mata	2.787	51	2	Olho d'Água Grande	245	9	0
Branquinha	1.148	17	0	Oliveira	587	17	8
Cacimbinhas	1.116	13	0	Ouro Branco	897	12	0
Cajueiro	885	34	1	Palestina	563	5	1
Campestre	301	6	0	Palmeira dos Índios	7.392	182	184
Campo Alegre	3.290	85	151	Pão de Açúcar	1.429	33	1
Campo Grande	667	11	1	Pariconha	1.032	11	7
Canapi	705	13	1	Paripueira	532	29	2
Capela	1.415	20	1	Passo de Camaragibe	942	24	2
Carneiros	473	11	0	Paulo Jacinto	587	16	0
Chã Preta	491	12	0	Penedo	5.240	94	135
Coité do Noia	743	22	0	Piaçabuçu	1.259	25	1
Colônia Leopoldina	490	23	2	Pilar	5.010	67	3
Coqueiro Seco	595	9	0	Pindoba	288	3	0
Coruripe	5.694	69	4	Piranhas	1.698	28	0
Craíbas	1.514	35	13	Poço das Trincheiras	700	12	5
Delmiro Gouveia	6.035	148	22	Porto Calvo	1.313	49	5
Dois Riachos	820	9	1	Porto de Pedras	611	15	0
Estrela de Alagoas	790	21	6	Porto Real do Colégio	757	23	3
Feira Grande	1.008	23	53	Quebrangulo	1.481	15	0
Feliz Deserto	201	5	1	Rio Largo	5.003	193	12
Flexeiras	822	20	1	Roteiro	462	14	0
Girau do Ponciano	2.323	52	3	Santa Luzia do Norte	830	11	2
Ibateguara	1.040	23	1	Santana do Ipanema	6.342	111	138
Igaci	2.299	36	5	Santana do Mundaú	923	19	1
Igreja Nova	2.166	22	151	São Brás	507	5	0
Inhapi	805	20	2	São José da Laje	1.460	37	1
Jacaré dos Homens	653	5	0	São José da Tapera	1.526	44	10
Jacuípe	332	4	1	São Luís do Quitunde	1.623	27	2
Japaratinga	643	16	0	São Miguel dos Campos	5.465	111	9
Jaramataia	304	4	1	São Miguel dos Milagres	383	16	0
Jequiá da Praia	840	13	5	São Sebastião	2.219	40	2
Joaquim Gomes	853	27	0	Satuba	1.545	44	5
Jundiá	195	5	0	Senador Rui Palmeira	445	13	0
Junqueiro	1.259	51	10	Tanque d'Arca	516	13	2
Lagoa da Canoa	2.024	25	23	Taquarana	1.075	29	0
Limoeiro de Anadia	2.139	36	2	Teotônio Vilela	3.088	74	78
Maceió	124.201	3.145	951	Traipu	835	30	1
Major Isidoro	1.254	24	14	União Dos Palmares	3.978	103	27
Mar Vermelho	275	4	0	Viçosa	2.643	43	4
Maragogi	2.520	53	5	Total	317.916	7.070	2.214
Maravilha	502	21	5				
Marechal Deodoro	8.331	130	6				
Maribondo	757	18	0				

Fonte: CIEVS/AL dados em 31/07/2022.

* Casos notificados nos últimos 20 dias que estão aguardando encerramento com a classificação final nos sistemas de notificação (e-SUS e SIVEP) por parte dos estabelecimentos notificantes e/ou respectivos municípios.

TAXA DE INCIDÊNCIA

Gráfico 13 – Taxa de incidência (por 100.000 hab.) da COVID-19, segundo município de residência. Alagoas, 2020 a 2022.

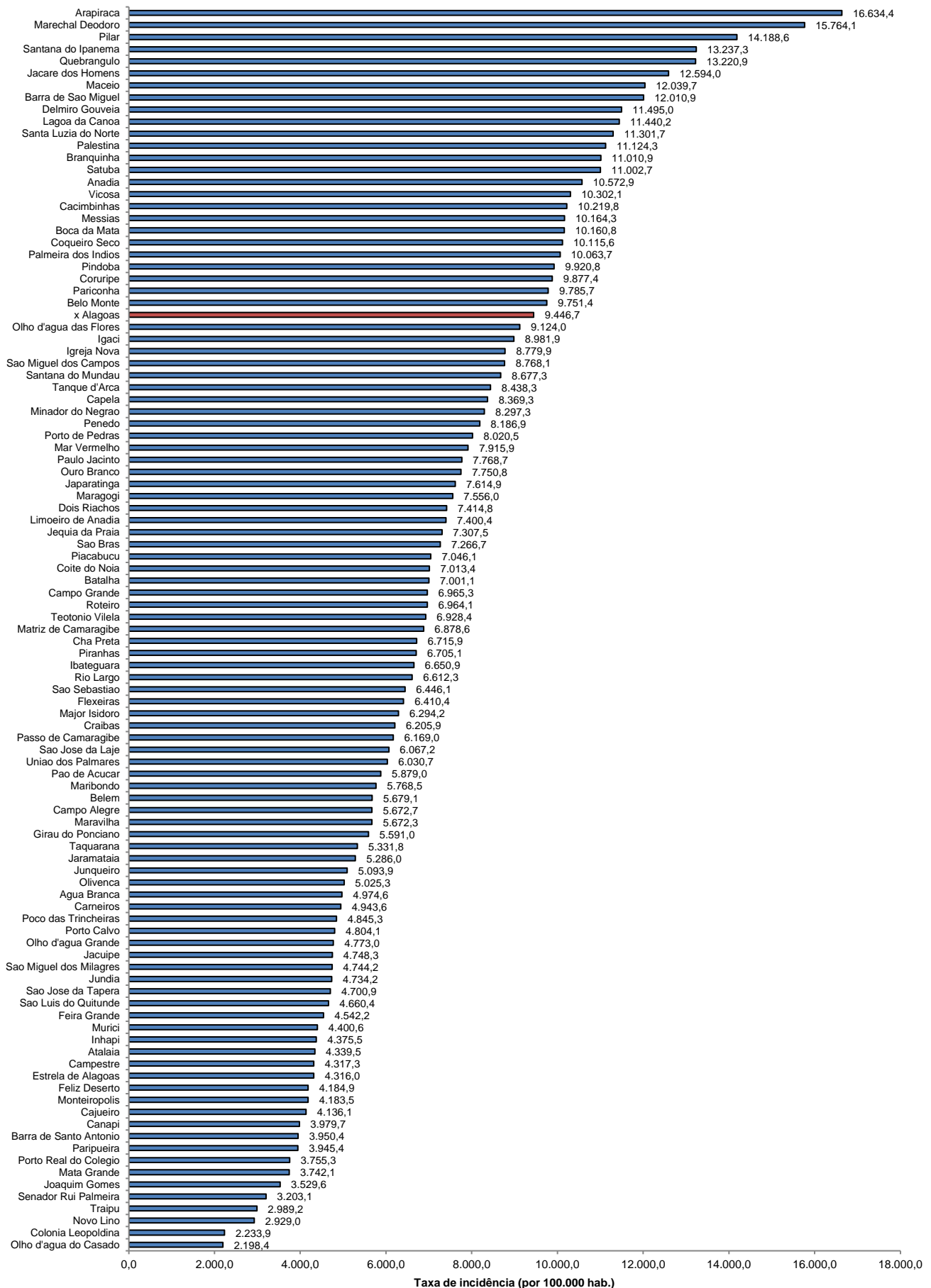

Fonte: CIEVS/AL dados em 31/07/2022. Estimativa TCU/IBGE 2021

TAXA DE INCIDÊNCIA

Gráfico 14 – Taxa de incidência (por 100.000 hab.) da COVID-19, nos últimos 28 dias (03 de julho a 30 de julho), segundo município de residência. Alagoas, 2022.

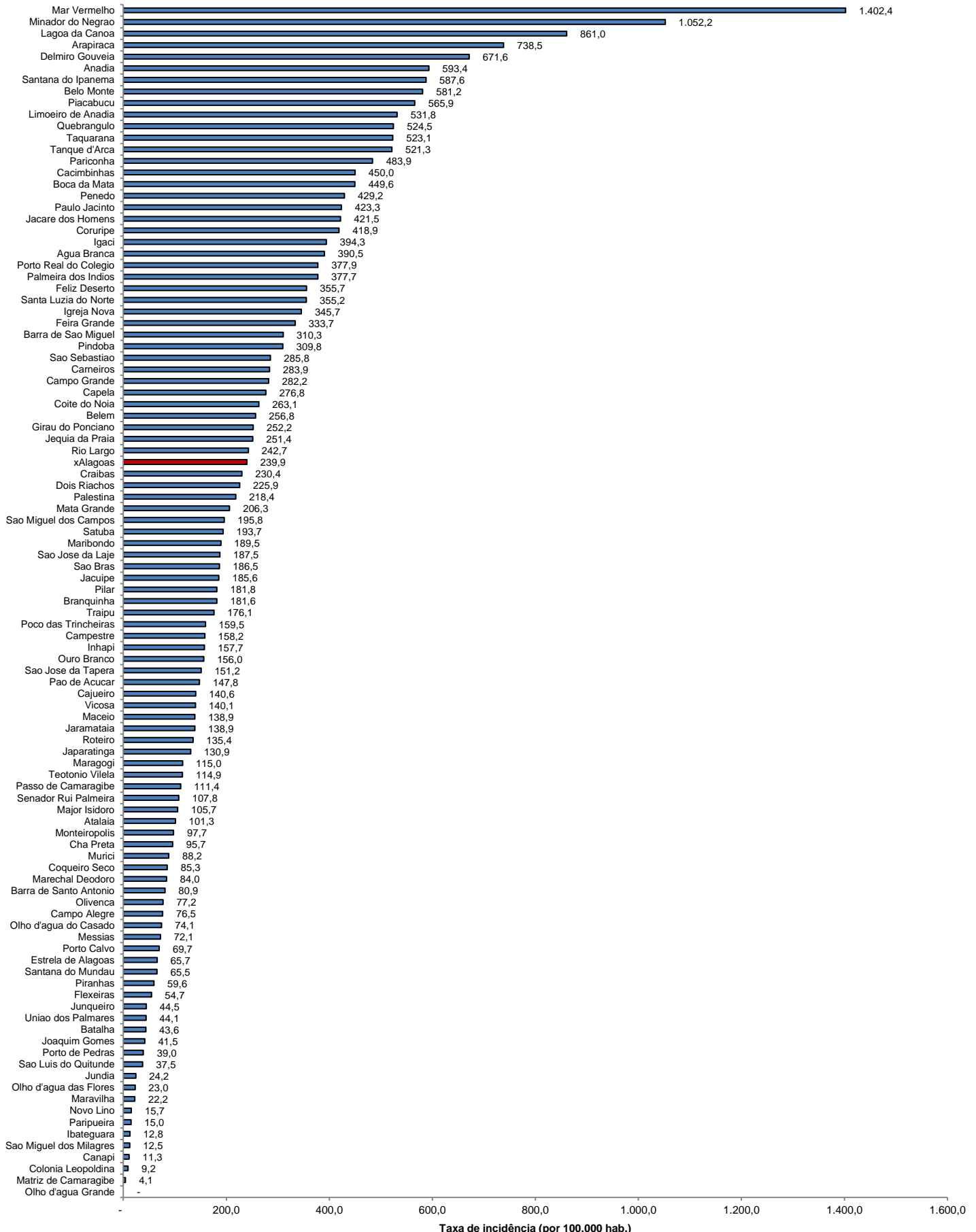

Fonte: CIEVS/AL dados em 31/07/2022. Estimativa TCU/IBGE 2021