

Informe Epidemiológico - Monitoramento da Emergência - COVID-19

04 DE AGOSTO DE 2022

Nº 881

Tabela 1 – Frequência de casos segundo classificação operacional para COVID-19. Alagoas, 2020 a 2022.

Casos Notificados	Em investigação		Casos Confirmados		Casos Descartados		Casos Recuperados		Óbito/Letalidade	
	Nº	%	Nº	%	Nº	%	Nº	%	Nº	%
868.834	1.721	0,2%	318.946	36,7%	548.167	63,1%	311.088	97,5%	7.082	2,2%
Casos notificados nas últimas 24 horas										
Casos:			474		Óbitos:			3		

Fonte: CIEVS/AL dados em 04/08/2022.

* Casos notificados nos últimos 20 dias que estão aguardando encerramento com a classificação final nos sistemas de notificação (e-SUS e SIVEP) por parte dos estabelecimentos notificantes e/ou respectivos municípios. Este Dado não representa número de amostra em análise laboratorial no LACEN, sendo esta informação expressa no gráfico 09.

SÍNDROME GRIPAL (SG)

Figura 1 – Casos confirmados de SG por COVID-19, segundo sexo. Alagoas, 2020 a 2022.

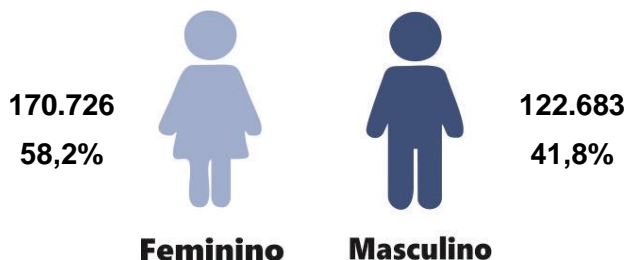

Fonte: CIEVS/AL dados em 04/08/2022.

Gráfico 1 – Frequência de casos confirmados de SG por COVID-19, segundo evolução. Alagoas, 2020 a 2022.

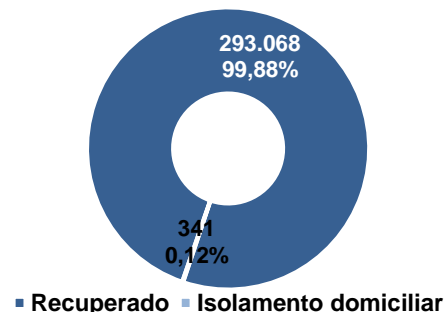

Fonte: CIEVS/AL dados em 04/08/2022.

Gráfico 2 – Casos confirmados de SG por COVID-19, segundo faixa etária. Alagoas, 2020 a 2022.

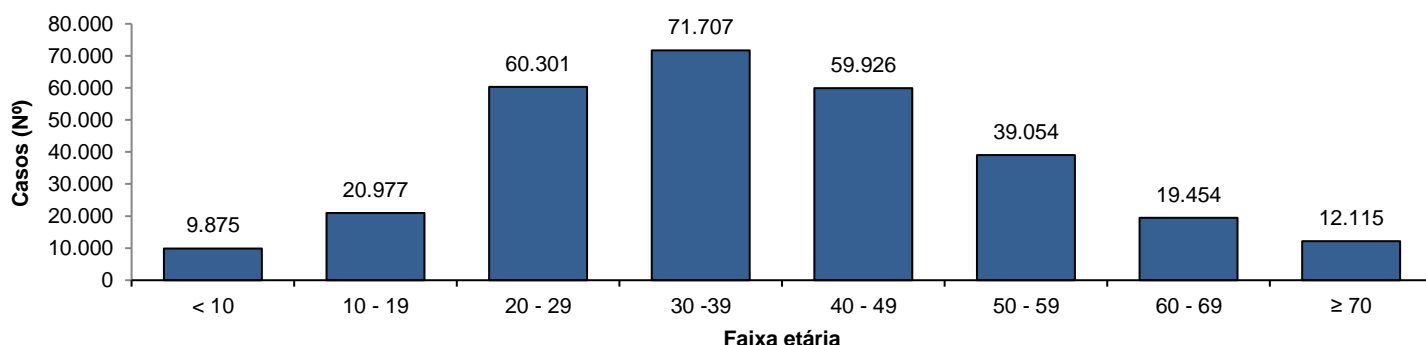

Fonte: CIEVS/AL dados em 04/08/2022.

SÍNDROME RESPIRATÓRIA AGUDA GRAVE (SRAG)

Figura 2 – Casos confirmados de SRAG por COVID-19, segundo sexo. Alagoas, 2020 a 2022.

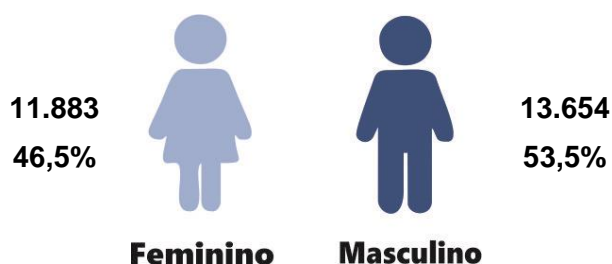

Fonte: CIEVS/AL dados em 04/08/2022.

Gráfico 3 – Frequência de casos confirmados de SRAG por COVID-19, segundo evolução. Alagoas, 2020 a 2022.

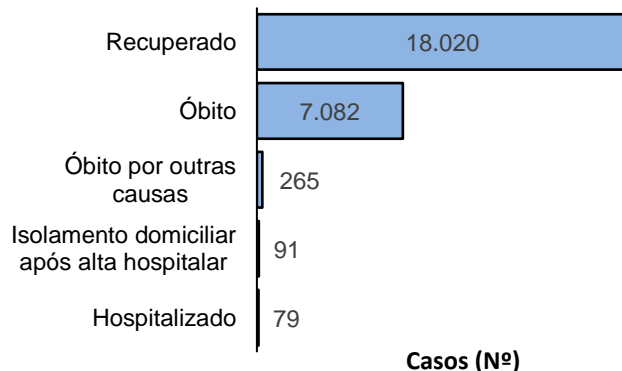

Fonte: CIEVS/AL dados em 04/08/2022.

Gráfico 4 – Frequência da faixa etária dos casos confirmados de SRAG por COVID-19. Alagoas, 2020 a 2022.

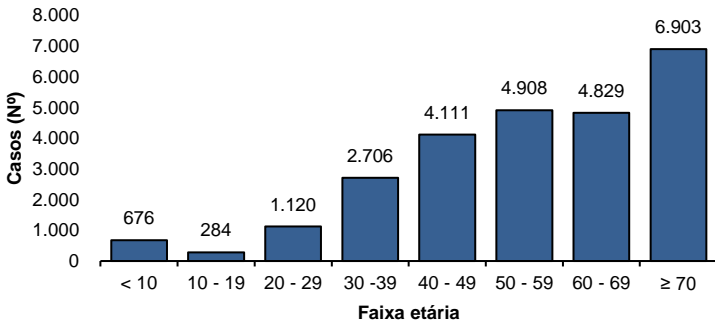

Fonte: CIEVS/AL dados em 04/08/2022.

Gráfico 5 – Frequência de casos confirmados de SRAG por COVID-19, segundo raça/cor. Alagoas, 2020 a 2022.

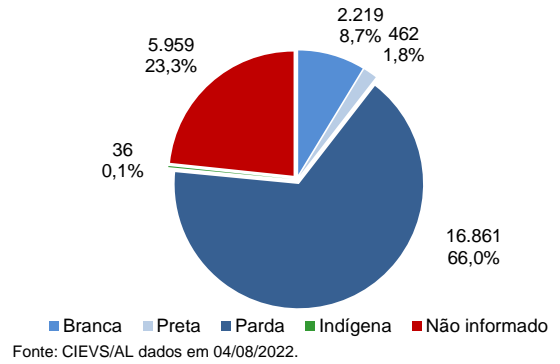

Fonte: CIEVS/AL dados em 04/08/2022.

ÓBITOS CONFIRMADOS

Gráfico 6 – Pirâmide etária dos óbitos confirmados por COVID-19, segundo sexo. Alagoas, 2020 a 2022.

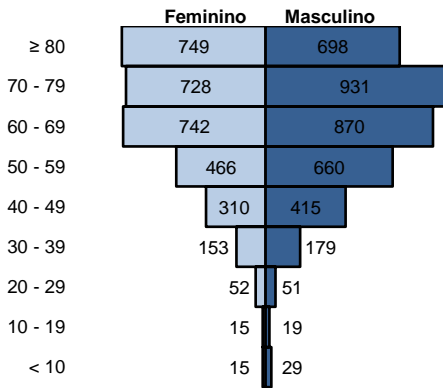

Fonte: CIEVS/AL dados em 04/08/2022.

Gráfico 7 – Frequência de óbitos confirmados por COVID-19, segundo raça/cor. Alagoas, 2020 a 2022.

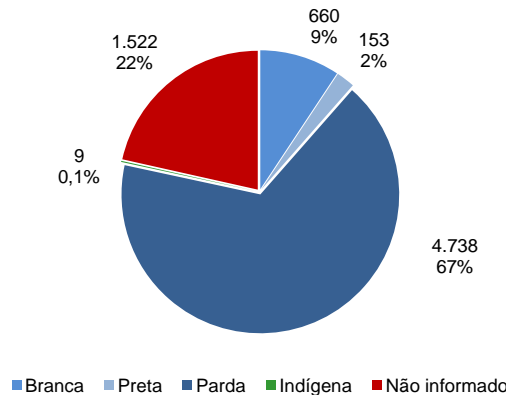

Fonte: CIEVS/AL dados em 04/08/2022.

Gráfico 8 – Frequência dos óbitos confirmados por COVID-19, segundo comorbidade e fator de risco. Alagoas, 2020 a 2022.

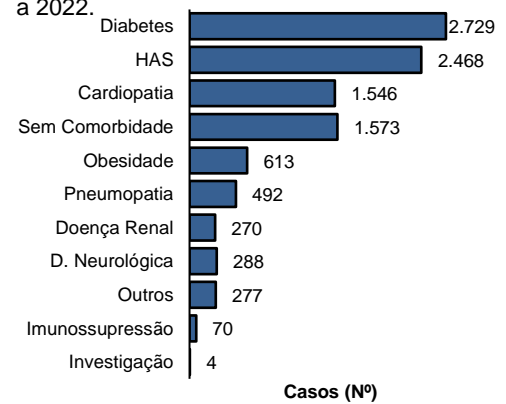

Fonte: CIEVS/AL dados em 04/08/2022.

DIAGNÓSTICO LABORATORIAL

Gráfico 9 – Número de exames recebidos e liberados pelo LACEN/AL, segundo mês de solicitação. Alagoas, 2020 a 2022.

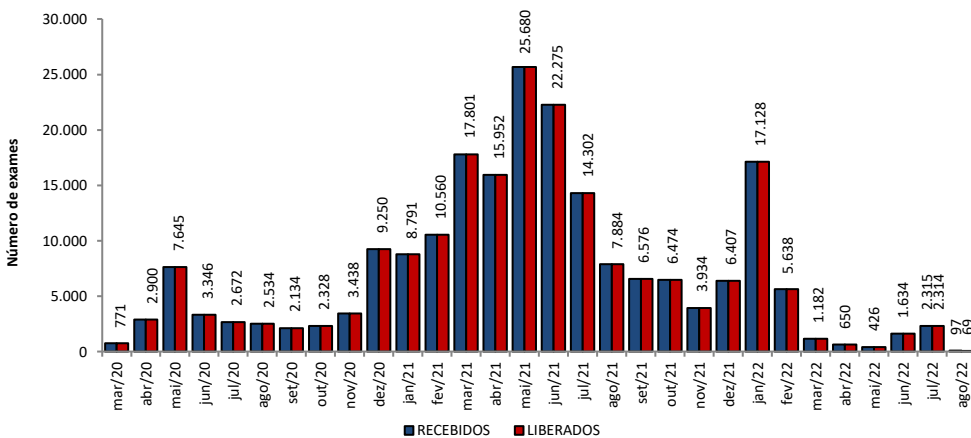

Fonte: LACEN/AL dados em 04/08/2022.

Gráfico 10 – Proporção de resultados confirmados e descartados por diagnóstico laboratorial realizado por RT-PCR, segundo mês de solicitação. Alagoas, 2020 a 2022.

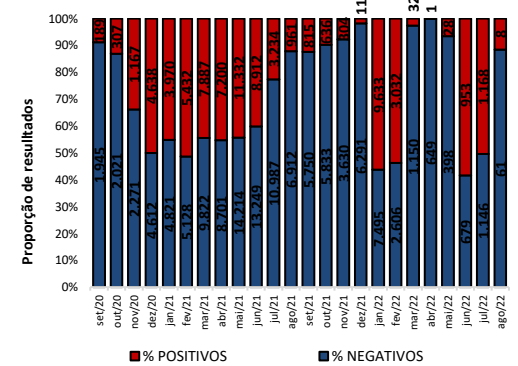

Fonte: LACEN/AL dados em 04/08/2022.

TESTES LABORATORIAIS

QUANTITATIVO GERAL DE TESTES REALIZADOS EM 03/08/2022

Teste RT-PCR	21
Confirmados	2
Descartados	19

ESTOQUE DE TESTES DISPONÍVEIS PARA DIAGNÓSTICO

Kit amplificação RT-PCR (Reações)	12.454
--	---------------

Fonte: LACEN/AL dados em 04/08/2022.

CRITÉRIOS DE CONFIRMAÇÃO

CRITÉRIO	Nº	%
Laboratorial	302.666	94,9
Teste Rápido	194.531	61,0
RT-PCR	104.458	32,8
Sorologia	3.521	1,1
Não Informado	156	0,0
Clínico	9.544	3,0
Clínico-Epidemiológico	6.362	2,0
Clínico-Imagem	374	0,1

Fonte: CIEVS/AL dados em 04/08/2022.

PROFISSIONAIS DA SAÚDE

Casos Confirmados (Geral)

318.946

Profissionais da Saúde Confirmados

8.369

Percentual de Confirmados

2,6%

Fonte: e-SUS VE dados em 04/08/2022.

EVOLUÇÃO DE CASOS E ÓBITOS POR SEMANA EPIDEMIOLÓGICA

Gráfico 11 – Frequência de casos e óbitos confirmados segundo semana epidemiológica de ocorrência. Alagoas, 2020 a 2022.



Gráfico 12 – Frequência de casos por região (metropolitana e demais municípios) segundo semana epidemiológica de ocorrência. Alagoas, 2020 a 2022.



Região Metropolitana de Maceió – Barra de Santo Antônio, Barra de São Miguel, Coqueiro Seco, Maceió, Marechal Deodoro, Messias, Murici, Paripueira, Pilar, Rio Largo, Santa Luzia do Norte e Satuba.

DISTRIBUIÇÃO ESPACIAL

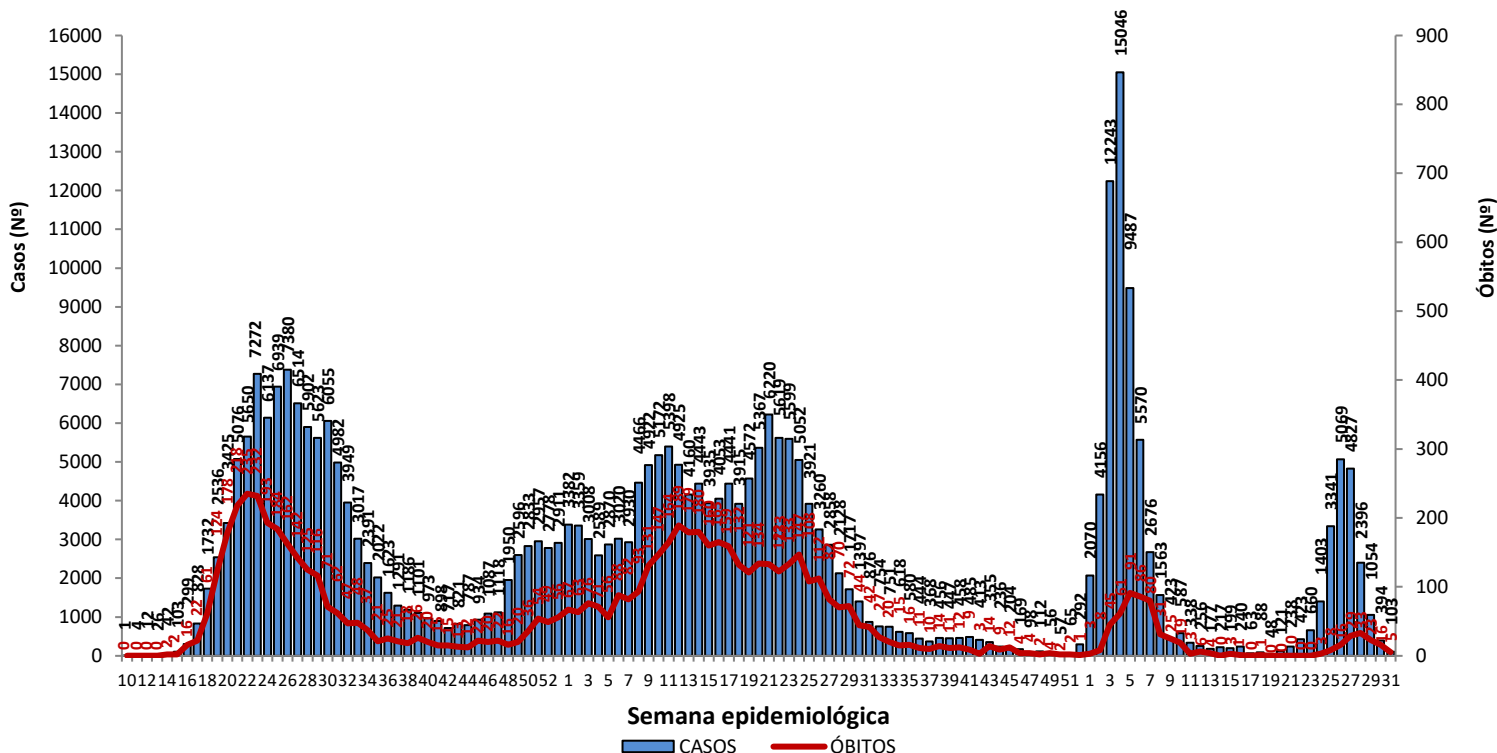
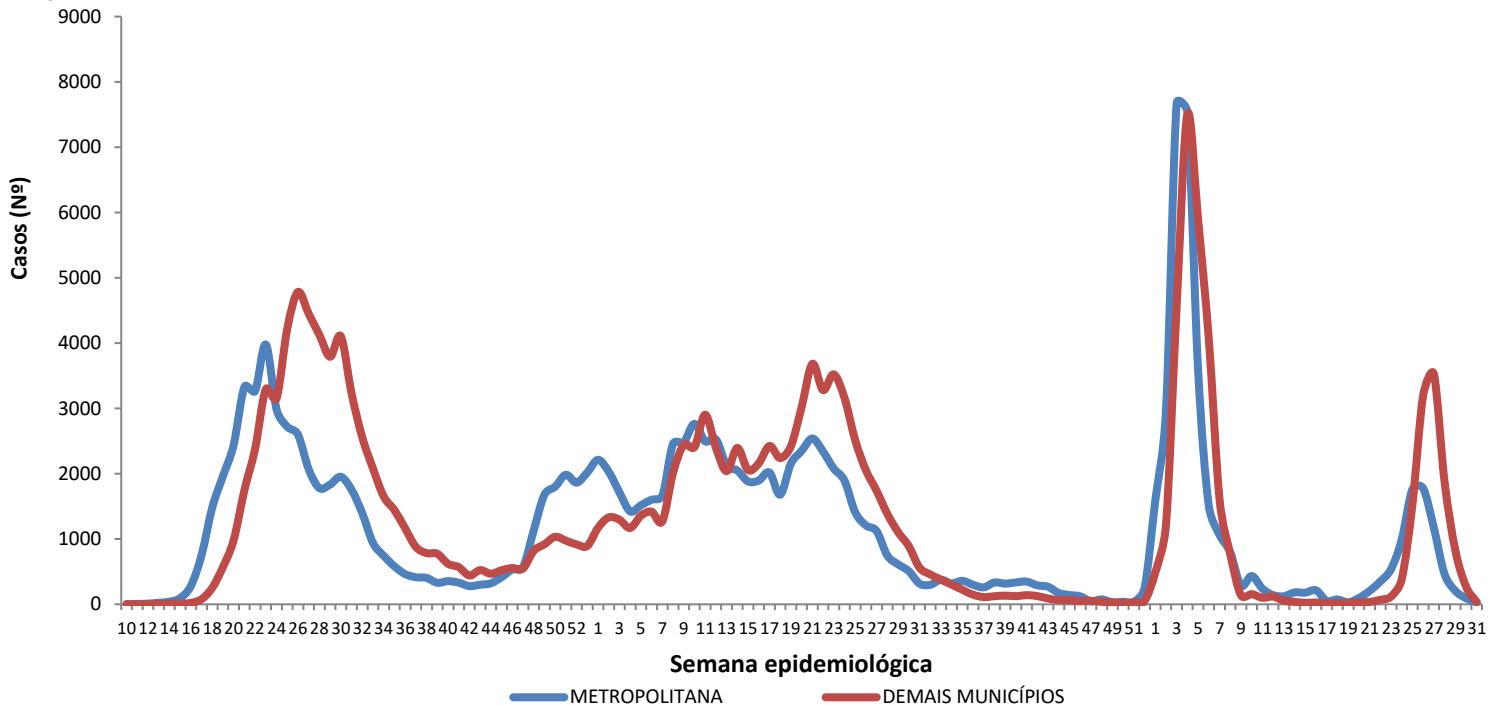
Figura 3 – Taxa de incidência acumulada (por 100.000 hab.) dos casos confirmados da COVID-19, segundo município de residência. Alagoas, 2020 a 2022.



Figura 4 – Taxa de incidência (por 100.000 hab.) dos casos confirmados da COVID-19, nos últimos 28 dias (07 de julho a 03 de agosto), segundo município de residência. Alagoas, 2022.



Figura 5 – Taxa de mortalidade acumulada (por 100.000 hab.) dos casos confirmados da COVID-19, segundo município de residência. Alagoas, 2020 a 2022.

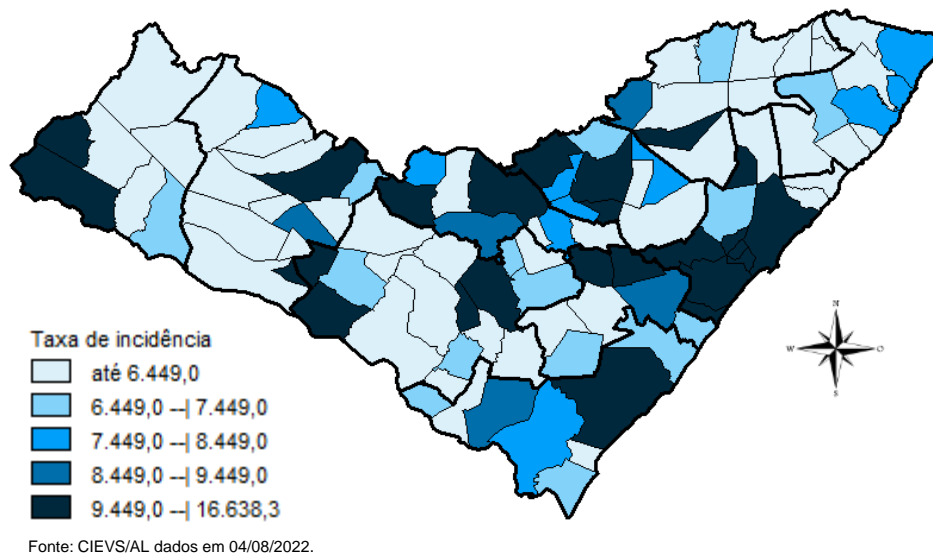

DISTRIBUIÇÃO ESPACIAL

Tabela 2 – Frequência de casos e óbitos confirmados de COVID-19, e casos em investigação segundo município de residência. Alagoas, 2020 a 2022.

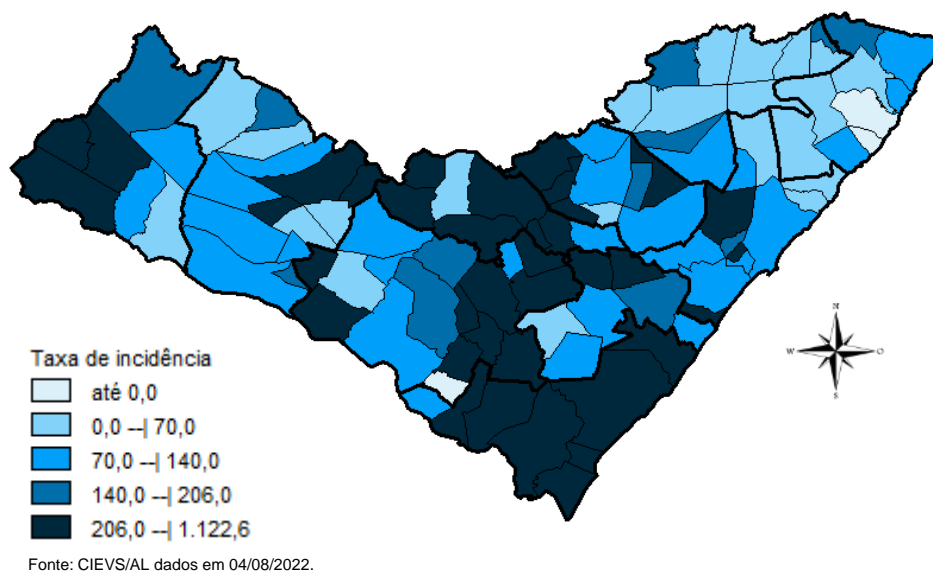
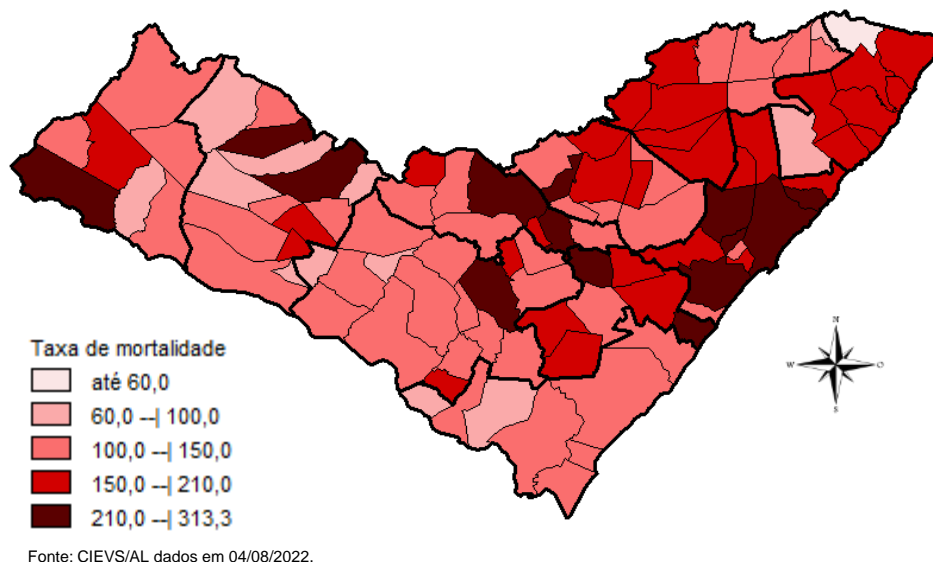
MUNICÍPIO DE RESIDÊNCIA	CASOS	ÓBITOS	INVESTIGAÇÃO*	MUNICÍPIO DE RESIDÊNCIA	CASOS	ÓBITOS	INVESTIGAÇÃO*
Água Branca	1.015	31	1	Mata Grande	972	27	36
Anadia	1.850	38	5	Matriz do Camaragibe	1.696	45	2
Arapiraca	39.011	578	23	Messias	1.850	31	0
Atalaia	2.073	58	1	Minador do Negrão	441	10	1
Barra de Santo Antônio	640	33	0	Monteirópolis	300	15	2
Barra de São Miguel	1.013	10	0	Murici	1.252	55	0
Batalha	1.291	24	0	Novo Lino	377	14	1
Belém	240	8	2	Olho d'Água das Flores	1.980	43	1
Belo Monte	655	10	0	Olho d'Água do Casado	209	6	0
Boca da Mata	2.787	51	2	Olho d'Água Grande	245	9	0
Branquinha	1.152	17	1	Oliveira	589	17	5
Cacimbinhas	1.118	13	0	Ouro Branco	897	12	0
Cajueiro	888	34	1	Palestina	565	5	1
Campestre	301	6	0	Palmeira dos Índios	7.393	183	128
Campo Alegre	3.301	85	170	Pão de Açúcar	1.429	33	1
Campo Grande	668	11	1	Pariconha	1.033	11	6
Canapi	705	13	1	Paripueira	532	29	9
Capela	1.415	20	0	Passo de Camaragibe	945	24	2
Carneiros	473	11	1	Paulo Jacinto	589	16	0
Chã Preta	491	12	0	Penedo	5.262	94	100
Coité do Noia	746	22	0	Piaçabuçu	1.260	25	1
Colônia Leopoldina	490	23	2	Pilar	5.018	67	1
Coqueiro Seco	595	9	1	Pindoba	289	3	0
Coruripe	5.722	69	5	Piranhas	1.708	28	0
Craíbas	1.517	35	11	Poço das Trincheiras	702	12	3
Delmiro Gouveia	6.043	149	16	Porto Calvo	1.313	50	1
Dois Riachos	823	9	1	Porto de Pedras	611	15	0
Estrela de Alagoas	790	21	5	Porto Real do Colégio	766	24	5
Feira Grande	1.011	23	28	Quebrangulo	1.484	15	0
Feliz Deserto	201	5	0	Rio Largo	5.011	193	12
Flexeiras	823	20	0	Roteiro	462	14	0
Girau do Ponciano	2.341	52	1	Santa Luzia do Norte	829	11	1
Ibateguara	1.040	23	1	Santana do Ipanema	6.349	111	93
Igaci	2.302	36	4	Santana do Mundaú	924	19	0
Igreja Nova	2.235	22	69	São Brás	509	5	1
Inhapi	808	20	1	São José da Laje	1.461	37	1
Jacaré dos Homens	653	5	0	São José da Tapera	1.532	44	3
Jacuípe	332	4	1	São Luís do Quitunde	1.623	27	2
Japaratinga	645	16	0	São Miguel dos Campos	5.521	111	6
Jaramataia	304	4	0	São Miguel dos Milagres	383	16	0
Jequiá da Praia	840	13	4	São Sebastião	2.224	41	1
Joaquim Gomes	882	27	0	Satuba	1.546	44	4
Jundiá	195	5	0	Senador Rui Palmeira	446	13	0
Junqueiro	1.259	51	8	Tanque d'Arca	517	13	1
Lagoa da Canoa	2.058	25	12	Taquarana	1.082	29	0
Limoeiro de Anadia	2.161	36	0	Teotônio Vilela	3.203	74	69
Maceió	124.564	3.149	811	Traipu	837	30	1
Major Isidoro	1.254	24	7	União Dos Palmares	3.980	103	12
Mar Vermelho	280	4	0	Viçosa	2.659	43	1
Maragogi	2.539	53	4	Total	318.946	7.082	1.721
Maravilha	505	21	3				
Marechal Deodoro	8.339	130	3				
Maribondo	757	18	0				

Fonte: CIEVS/AL dados em 04/08/2022.

* Casos notificados nos últimos 20 dias que estão aguardando encerramento com a classificação final nos sistemas de notificação (e-SUS e SIVEP) por parte dos estabelecimentos notificantes e/ou respectivos municípios.

TAXA DE INCIDÊNCIA

Gráfico 13 – Taxa de incidência (por 100.000 hab.) da COVID-19, segundo município de residência. Alagoas, 2020 a 2022.

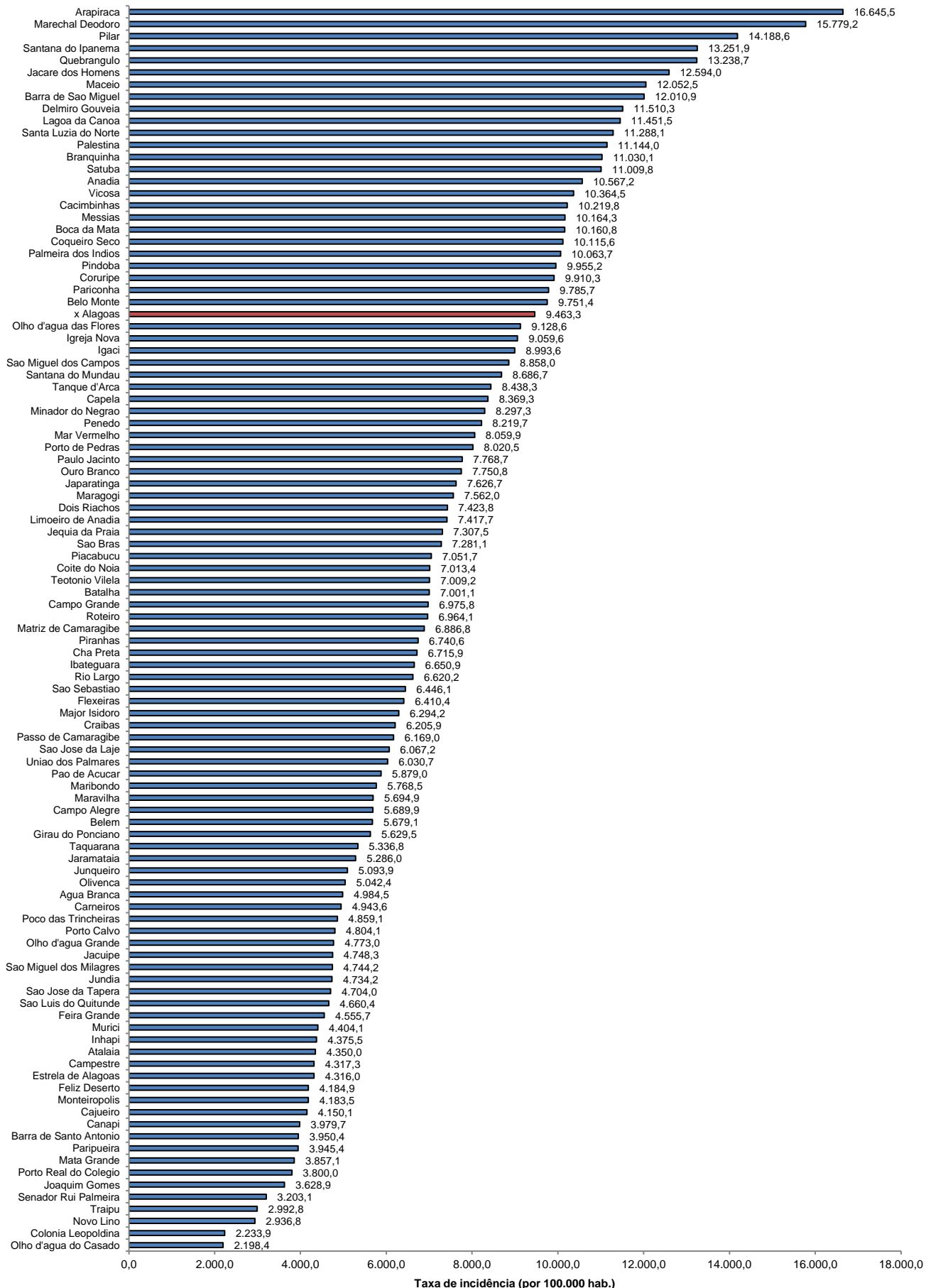

Fonte: CIEVS/AL dados em 04/08/2022. Estimativa TCU/IBGE 2021

TAXA DE INCIDÊNCIA

Gráfico 14 – Taxa de incidência (por 100.000 hab.) da COVID-19, nos últimos 28 dias (07 de julho a 03 de agosto), segundo município de residência. Alagoas, 2022.

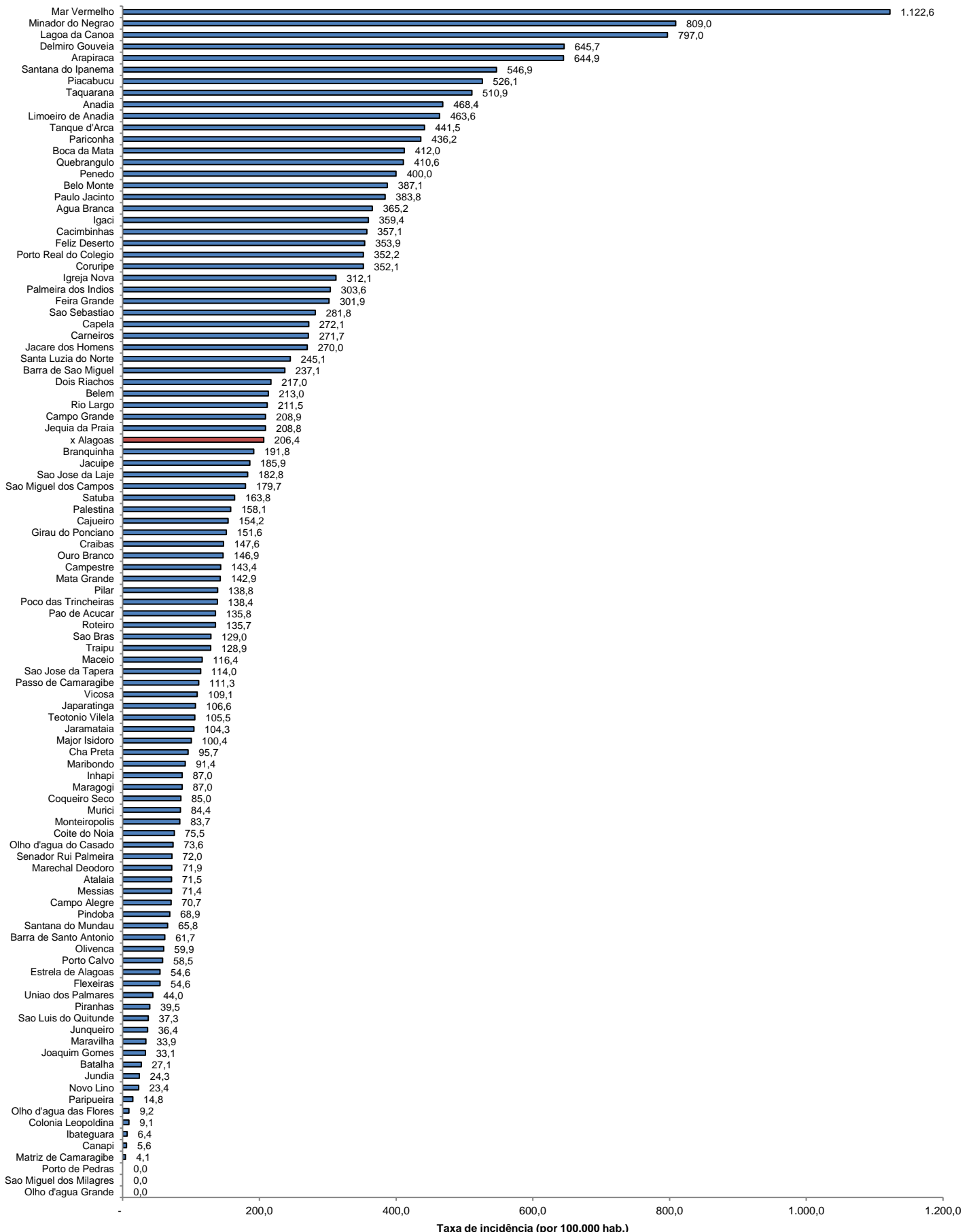

Fonte: CIEVS/AL dados em 04/08/2022. Estimativa TCU/IBGE 2021