

**Informe Epidemiológico - Monitoramento da Emergência - COVID-19**

**05 DE AGOSTO DE 2022**

**Nº 882**

**Tabela 1 –** Frequência de casos segundo classificação operacional para COVID-19. Alagoas, 2020 a 2022.

Casos Notificados	Em investigação		Casos Confirmados		Casos Descartados		Casos Recuperados		Óbito/Letalidade	
	Nº	%	Nº	%	Nº	%	Nº	%	Nº	%
869.472	1.670	0,2%	319.005	36,7%	548.797	63,1%	311.191	97,6%	7.085	2,2%
<b>Casos notificados nas últimas 24 horas</b>										
<b>Casos:</b>			59		<b>Óbitos:</b>			3		

Fonte: CIEVS/AL dados em 05/08/2022.

\* Casos notificados nos últimos 20 dias que estão aguardando encerramento com a classificação final nos sistemas de notificação (e-SUS e SIVEP) por parte dos estabelecimentos notificantes e/ou respectivos municípios. Este Dado não representa número de amostra em análise laboratorial no LACEN, sendo esta informação expressa no gráfico 09.

**SÍNDROME GRIPAL (SG)**

**Figura 1 –** Casos confirmados de SG por COVID-19, segundo sexo. Alagoas, 2020 a 2022.

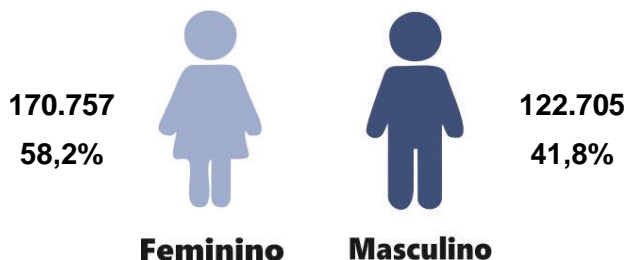

Fonte: CIEVS/AL dados em 05/08/2022.

**Gráfico 1 –** Frequência de casos confirmados de SG por COVID-19, segundo evolução. Alagoas, 2020 a 2022.

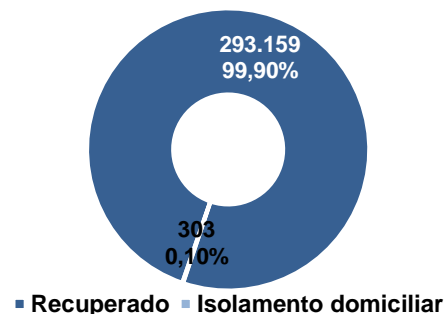

Fonte: CIEVS/AL dados em 05/08/2022.

**Gráfico 2 –** Casos confirmados de SG por COVID-19, segundo faixa etária. Alagoas, 2020 a 2022.

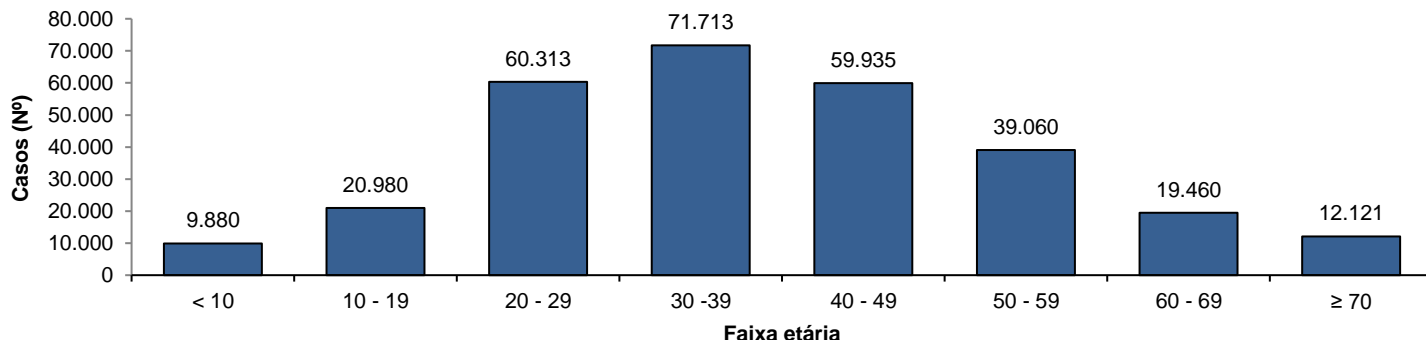

Fonte: CIEVS/AL dados em 05/08/2022.

**SÍNDROME RESPIRATÓRIA AGUDA GRAVE (SRAG)**

**Figura 2 –** Casos confirmados de SRAG por COVID-19, segundo sexo. Alagoas, 2020 a 2022.

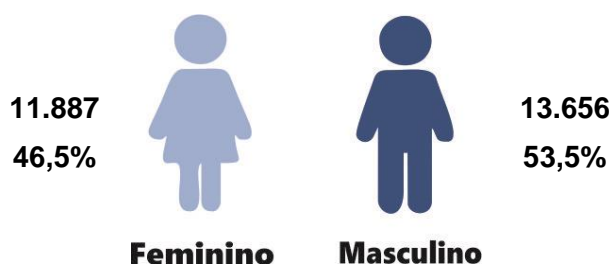

Fonte: CIEVS/AL dados em 05/08/2022.

**Gráfico 3 –** Frequência de casos confirmados de SRAG por COVID-19, segundo evolução. Alagoas, 2020 a 2022.

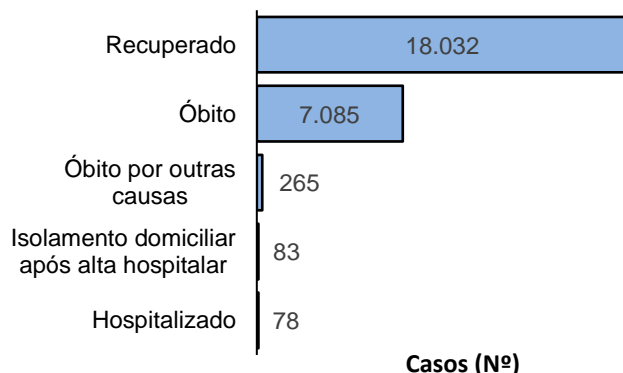

Fonte: CIEVS/AL dados em 05/08/2022.

**Gráfico 4** – Frequência da faixa etária dos casos confirmados de SRAG por COVID-19. Alagoas, 2020 a 2022.

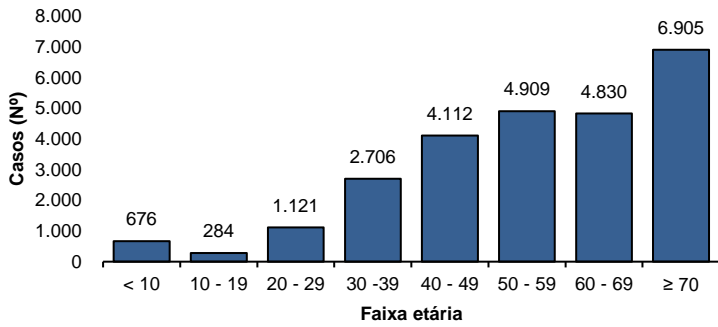

Fonte: CIEVS/AL dados em 05/08/2022.

**Gráfico 5** – Frequência de casos confirmados de SRAG por COVID-19, segundo raça/cor. Alagoas, 2020 a 2022.

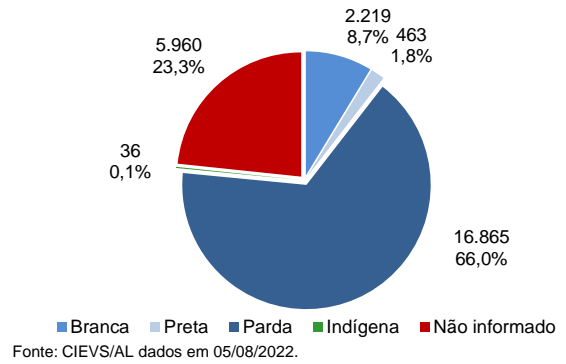

Fonte: CIEVS/AL dados em 05/08/2022.

**ÓBITOS CONFIRMADOS**

**Gráfico 6** – Pirâmide etária dos óbitos confirmados por COVID-19, segundo sexo. Alagoas, 2020 a 2022.

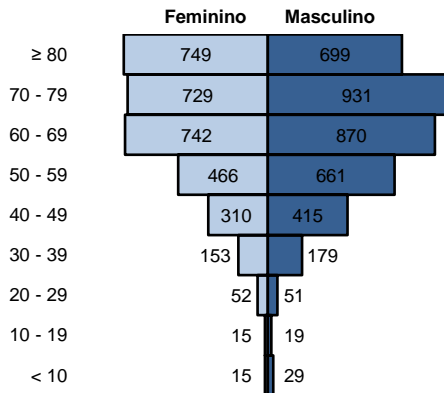

Fonte: CIEVS/AL dados em 05/08/2022.

**Gráfico 7** – Frequência de óbitos confirmados por COVID-19, segundo raça/cor. Alagoas, 2020 a 2022.

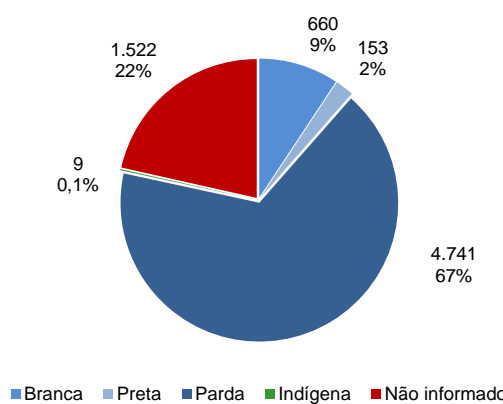

Fonte: CIEVS/AL dados em 05/08/2022.

**Gráfico 8** – Frequência dos óbitos confirmados por COVID-19, segundo comorbidade e fator de risco. Alagoas, 2020 a 2022.

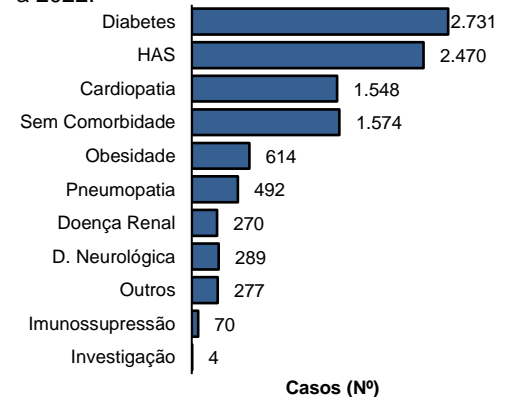

Fonte: CIEVS/AL dados em 05/08/2022.

**DIAGNÓSTICO LABORATORIAL**

**Gráfico 9** – Número de exames recebidos e liberados pelo LACEN/AL, segundo mês de solicitação. Alagoas, 2020 a 2022.

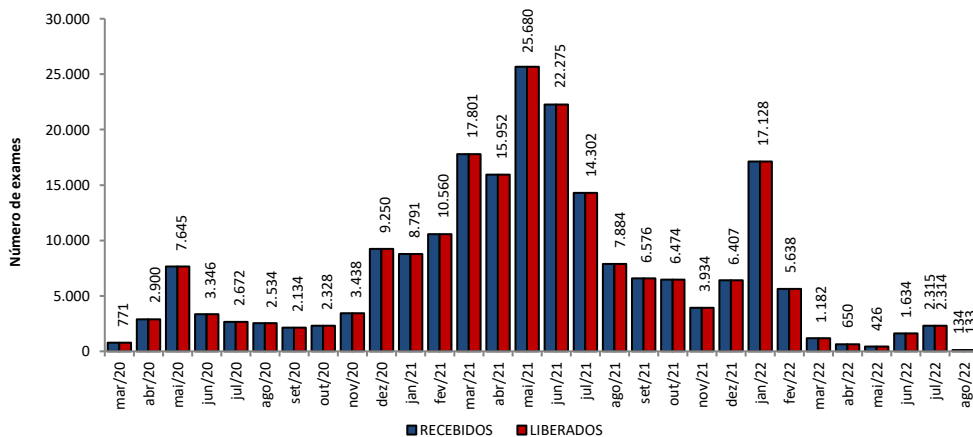

Fonte: LACEN/AL dados em 05/08/2022.

**Gráfico 10** – Proporção de resultados confirmados e descartados por diagnóstico laboratorial realizado por RT-PCR, segundo mês de solicitação. Alagoas, 2020 a 2022.

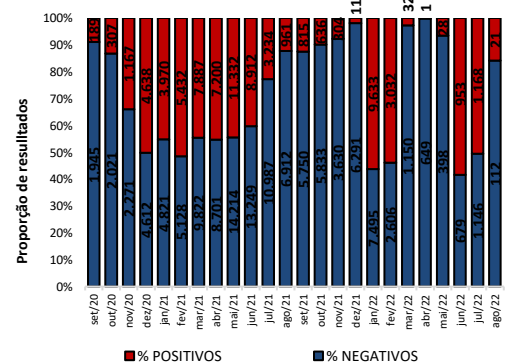

Fonte: LACEN/AL dados em 05/08/2022.

**TESTES LABORATORIAIS**

QUANTITATIVO GERAL DE TESTES REALIZADOS EM 04/08/2022	
Teste RT-PCR	64
Confirmados	13
Descartados	51
ESTOQUE DE TESTES DISPONÍVEIS PARA DIAGNÓSTICO	
Kit amplificação RT-PCR (Reações)	12.390

Fonte: LACEN/AL dados em 05/08/2022.

**CRITÉRIOS DE CONFIRMAÇÃO**

CRITÉRIO	Nº	%
<b>Laboratorial</b>	<b>302.725</b>	<b>94,9</b>
Teste Rápido	194.572	61,0
RT-PCR	104.476	32,8
Sorologia	3.521	1,1
Não Informado	156	0,0
<b>Clínico</b>	<b>9.544</b>	<b>3,0</b>
Clínico-Epidemiológico	6.362	2,0
Clínico-Imagem	374	0,1

Fonte: CIEVS/AL dados em 05/08/2022.

PROFISSIONAIS DA SAÚDE

Casos Confirmados (Geral)

319.005

Profissionais da Saúde Confirmados

8.369

Percentual de Confirmados

2,6%

Fonte: e-SUS VE dados em 05/08/2022.

EVOLUÇÃO DE CASOS E ÓBITOS POR SEMANA EPIDEMIOLÓGICA

Gráfico 11 – Frequência de casos e óbitos confirmados segundo semana epidemiológica de ocorrência, Alagoas, 2020 a 2022.

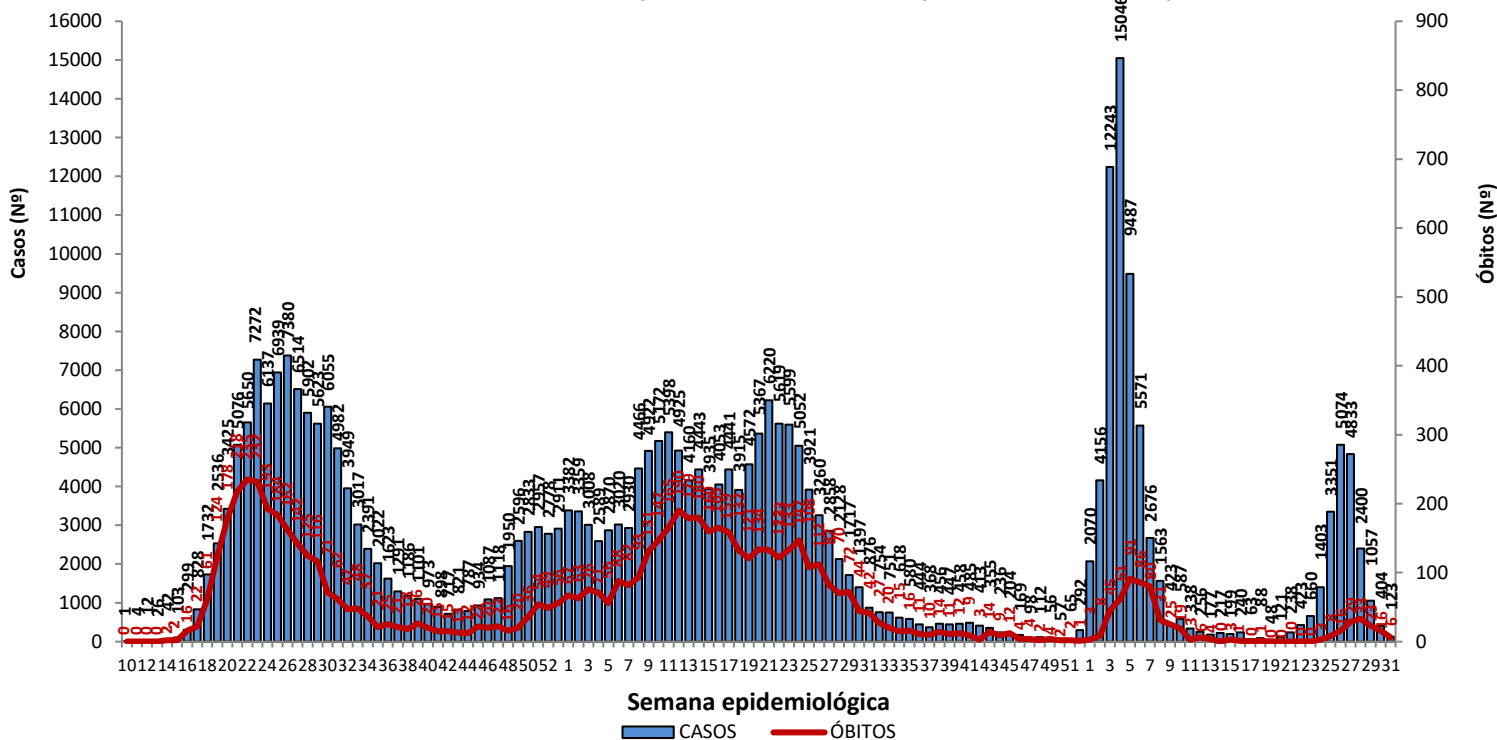

Fonte: CIEVS/AL dados em 05/08/2022.

Gráfico 12 – Frequência de casos por região (metropolitana e demais municípios) segundo semana epidemiológica de ocorrência, Alagoas, 2020 a 2022.

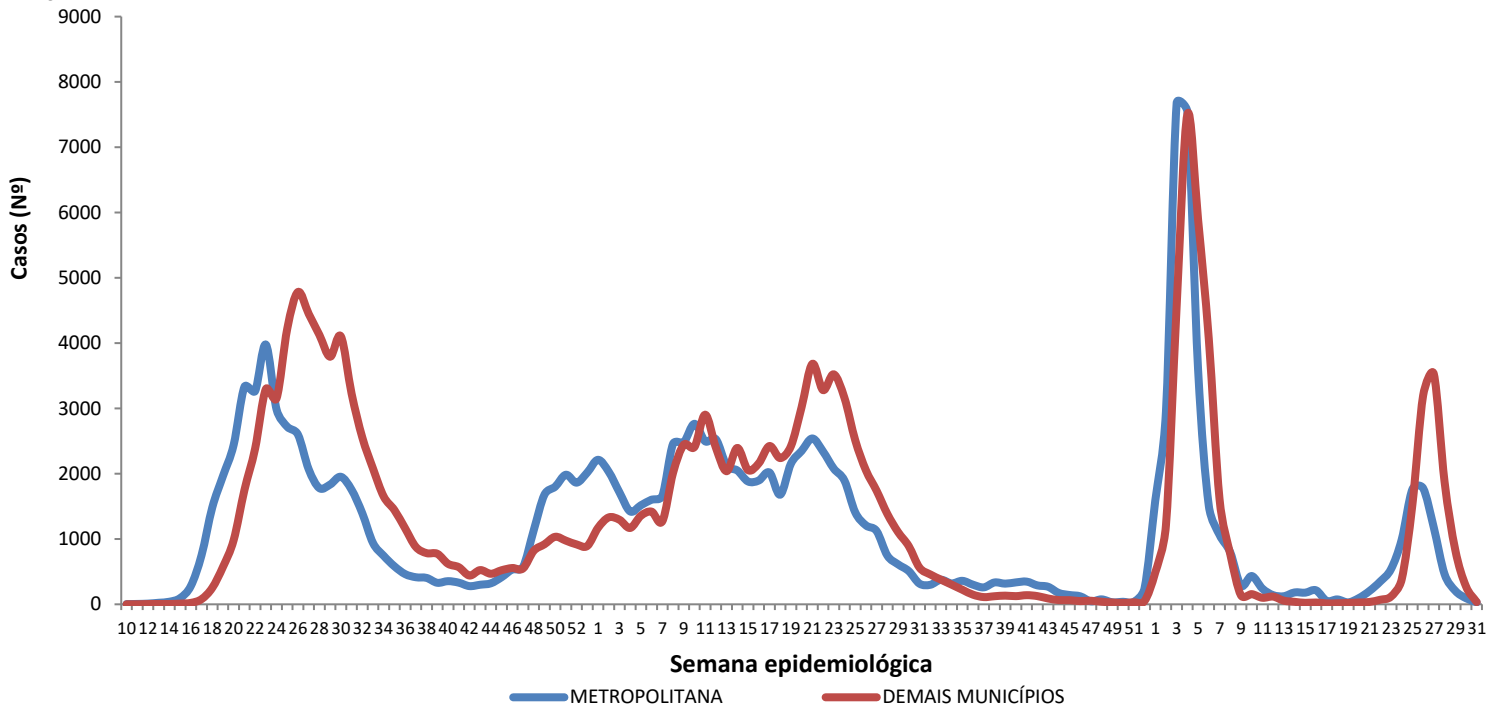

Região Metropolitana de Maceió – Barra de Santo Antônio, Barra de São Miguel, Coqueiro Seco, Maceió, Marechal Deodoro, Messias, Murici, Paripueira, Pilar, Rio Largo, Santa Luzia do Norte e Satuba.

Fonte: CIEVS/AL dados em 05/08/2022.

DISTRIBUIÇÃO ESPACIAL

**Figura 3** – Taxa de incidência acumulada (por 100.000 hab.) dos casos confirmados da COVID-19, segundo município de residência. Alagoas, 2020 a 2022.

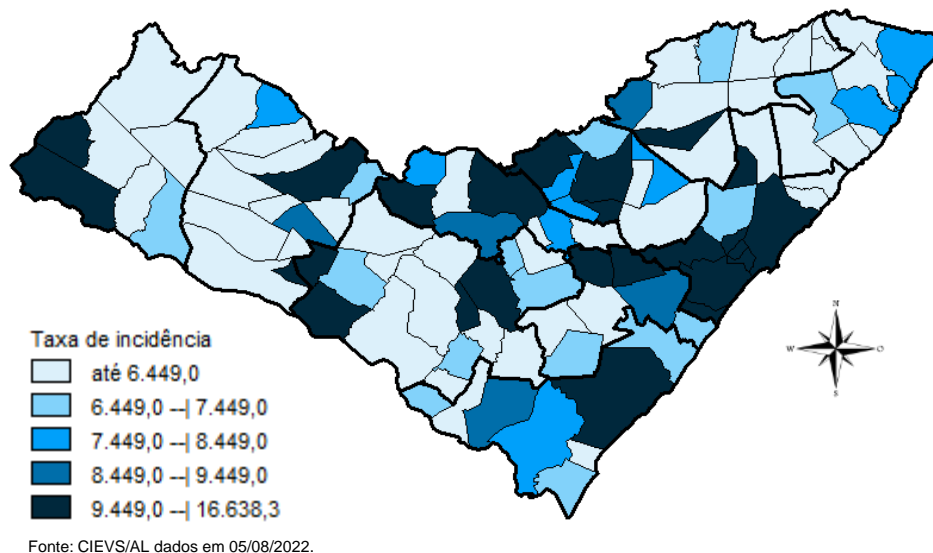

**Figura 4** – Taxa de incidência (por 100.000 hab.) dos casos confirmados da COVID-19, nos últimos 28 dias (08 de julho a 04 de agosto), segundo município de residência. Alagoas, 2022.

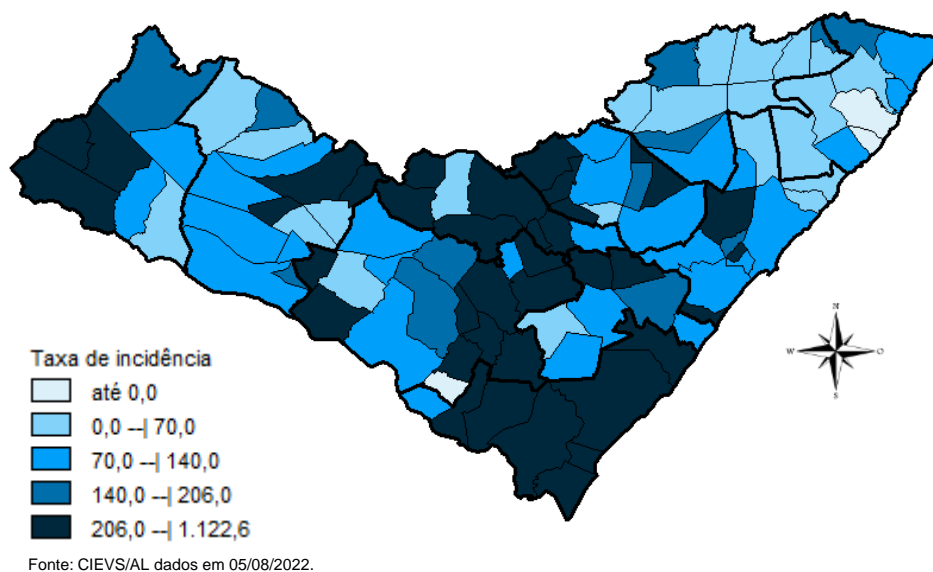

**Figura 5** – Taxa de mortalidade acumulada (por 100.000 hab.) dos casos confirmados da COVID-19, segundo município de residência. Alagoas, 2020 a 2022.

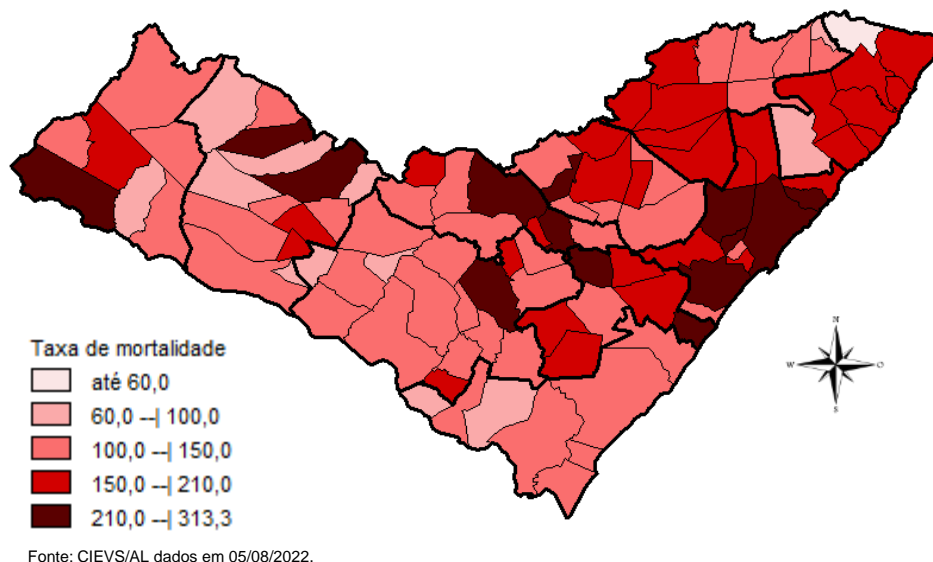

## DISTRIBUIÇÃO ESPACIAL

**Tabela 2** – Frequência de casos e óbitos confirmados de COVID-19, e casos em investigação segundo município de residência. Alagoas, 2020 a 2022.

MUNICÍPIO DE RESIDÊNCIA	CASOS	ÓBITOS	INVESTIGAÇÃO*	MUNICÍPIO DE RESIDÊNCIA	CASOS	ÓBITOS	INVESTIGAÇÃO*
Água Branca	1.016	31	1	Mata Grande	972	27	55
Anadia	1.851	38	13	Matriz do Camaragibe	1.696	45	2
Arapiraca	39.014	578	19	Messias	1.855	31	0
Atalaia	2.073	58	0	Minador do Negrão	441	10	1
Barra de Santo Antônio	640	33	0	Monteirópolis	300	15	2
Barra de São Miguel	1.013	10	1	Murici	1.252	55	0
Batalha	1.291	24	0	Novo Lino	377	14	1
Belém	240	8	2	Olho d'Água das Flores	1.980	43	1
Belo Monte	655	10	0	Olho d'Água do Casado	209	6	0
Boca da Mata	2.787	51	3	Olho d'Água Grande	245	9	0
Branquinha	1.152	17	2	Oliveira	589	17	6
Cacimbinhas	1.118	13	0	Ouro Branco	897	12	0
Cajueiro	888	34	1	Palestina	566	5	1
Campestre	301	6	0	Palmeira dos Índios	7.393	183	118
Campo Alegre	3.301	85	177	Pão de Açúcar	1.429	33	1
Campo Grande	668	11	1	Pariconha	1.033	11	8
Canapi	705	13	1	Paripueira	532	29	8
Capela	1.415	20	0	Passo de Camaragibe	945	24	3
Carneiros	473	11	1	Paulo Jacinto	589	16	0
Chã Preta	491	12	0	Penedo	5.262	94	93
Coité do Noia	748	22	1	Piaçabuçu	1.261	25	2
Colônia Leopoldina	490	23	2	Pilar	5.018	67	1
Coqueiro Seco	595	9	1	Pindoba	289	3	0
Coruripe	5.724	69	6	Piranhas	1.708	28	0
Craíbas	1.518	35	5	Poço das Trincheiras	702	12	4
Delmiro Gouveia	6.046	149	10	Porto Calvo	1.313	50	1
Dois Riachos	823	9	1	Porto de Pedras	611	15	0
Estrela de Alagoas	790	21	5	Porto Real do Colégio	766	24	5
Feira Grande	1.011	23	28	Quebrangulo	1.484	15	0
Feliz Deserto	203	5	0	Rio Largo	5.012	193	14
Flexeiras	823	20	1	Roteiro	462	14	0
Girau do Ponciano	2.341	52	0	Santa Luzia do Norte	830	11	1
Ibateguara	1.040	23	1	Santana do Ipanema	6.351	111	99
Igaci	2.302	36	4	Santana do Mundaú	924	19	0
Igreja Nova	2.235	22	72	São Brás	509	5	1
Inhapi	809	20	1	São José da Laje	1.461	37	1
Jacaré dos Homens	653	5	0	São José da Tapera	1.532	44	2
Jacuípe	332	4	1	São Luís do Quitunde	1.623	27	2
Japaratinga	645	16	0	São Miguel dos Campos	5.521	111	12
Jaramataia	304	4	0	São Miguel dos Milagres	383	16	0
Jequiá da Praia	843	13	3	São Sebastião	2.224	41	1
Joaquim Gomes	890	27	0	Satuba	1.546	44	4
Jundiá	195	5	0	Senador Rui Palmeira	446	13	0
Junqueiro	1.259	51	7	Tanque d'Arca	517	13	1
Lagoa da Canoa	2.062	25	14	Taquarana	1.082	29	0
Limoeiro de Anadia	2.161	36	0	Teotônio Vilela	3.203	74	68
Maceió	124.577	3.152	735	Traipu	838	30	1
Major Isidoro	1.255	24	2	União Dos Palmares	3.980	103	15
Mar Vermelho	281	4	0	Viçosa	2.659	43	1
Maragogi	2.539	53	4	<b>Total</b>	<b>319.005</b>	<b>7.085</b>	<b>1.670</b>
Maravilha	505	21	3				
Marechal Deodoro	8.340	130	5				
Maribondo	757	18	0				

Fonte: CIEVS/AL dados em 05/08/2022.

\* Casos notificados nos últimos 20 dias que estão aguardando encerramento com a classificação final nos sistemas de notificação (e-SUS e SIVEP) por parte dos estabelecimentos notificantes e/ou respectivos municípios.

TAXA DE INCIDÊNCIA

Gráfico 13 – Taxa de incidência (por 100.000 hab.) da COVID-19, segundo município de residência. Alagoas, 2020 a 2022.

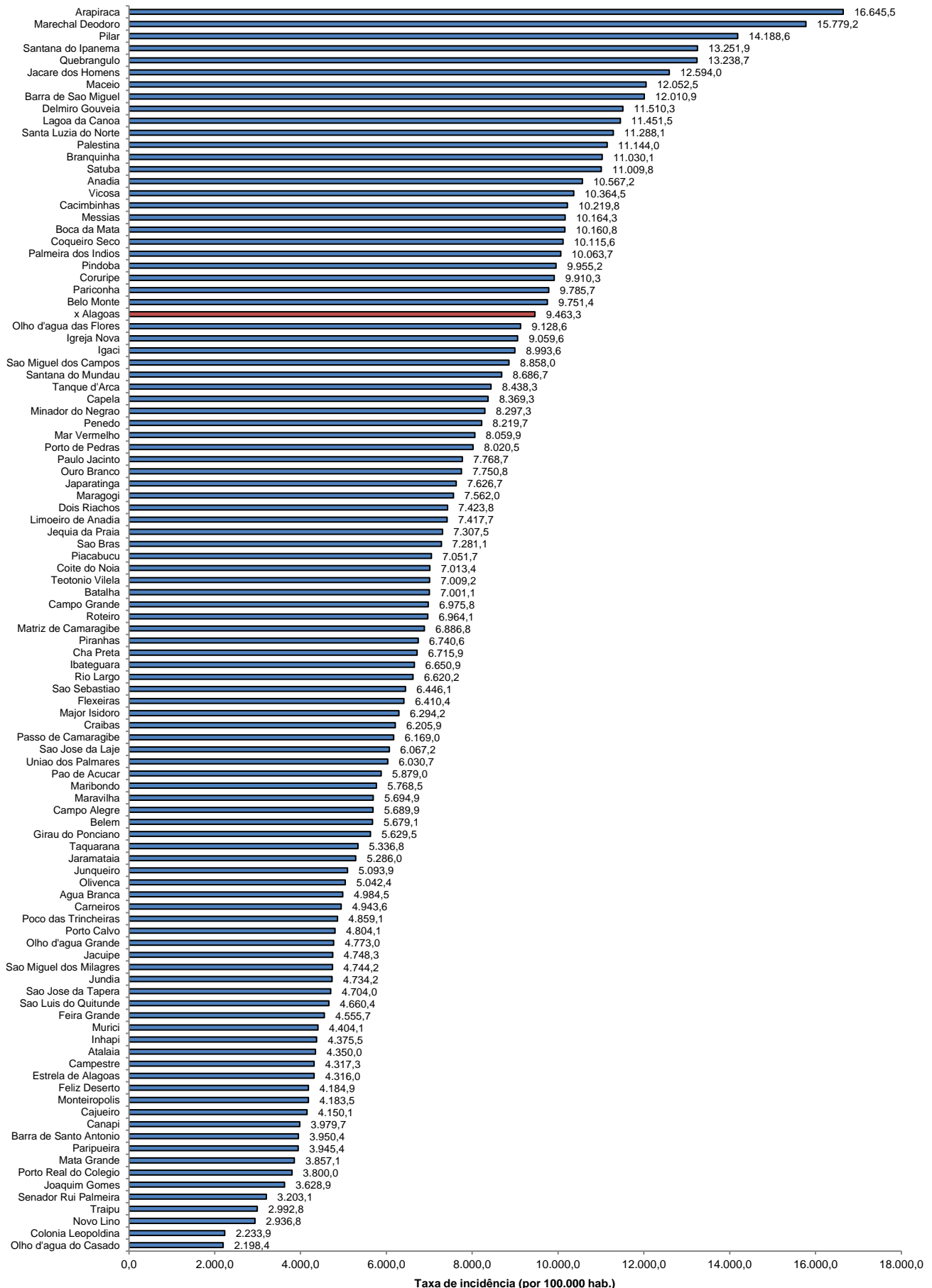

Fonte: CIEVS/AL dados em 05/08/2022. Estimativa TCU/IBGE 2021

TAXA DE INCIDÊNCIA

Gráfico 14 – Taxa de incidência (por 100.000 hab.) da COVID-19, nos últimos 28 dias (08 de julho a 04 de agosto), segundo município de residência. Alagoas, 2022.

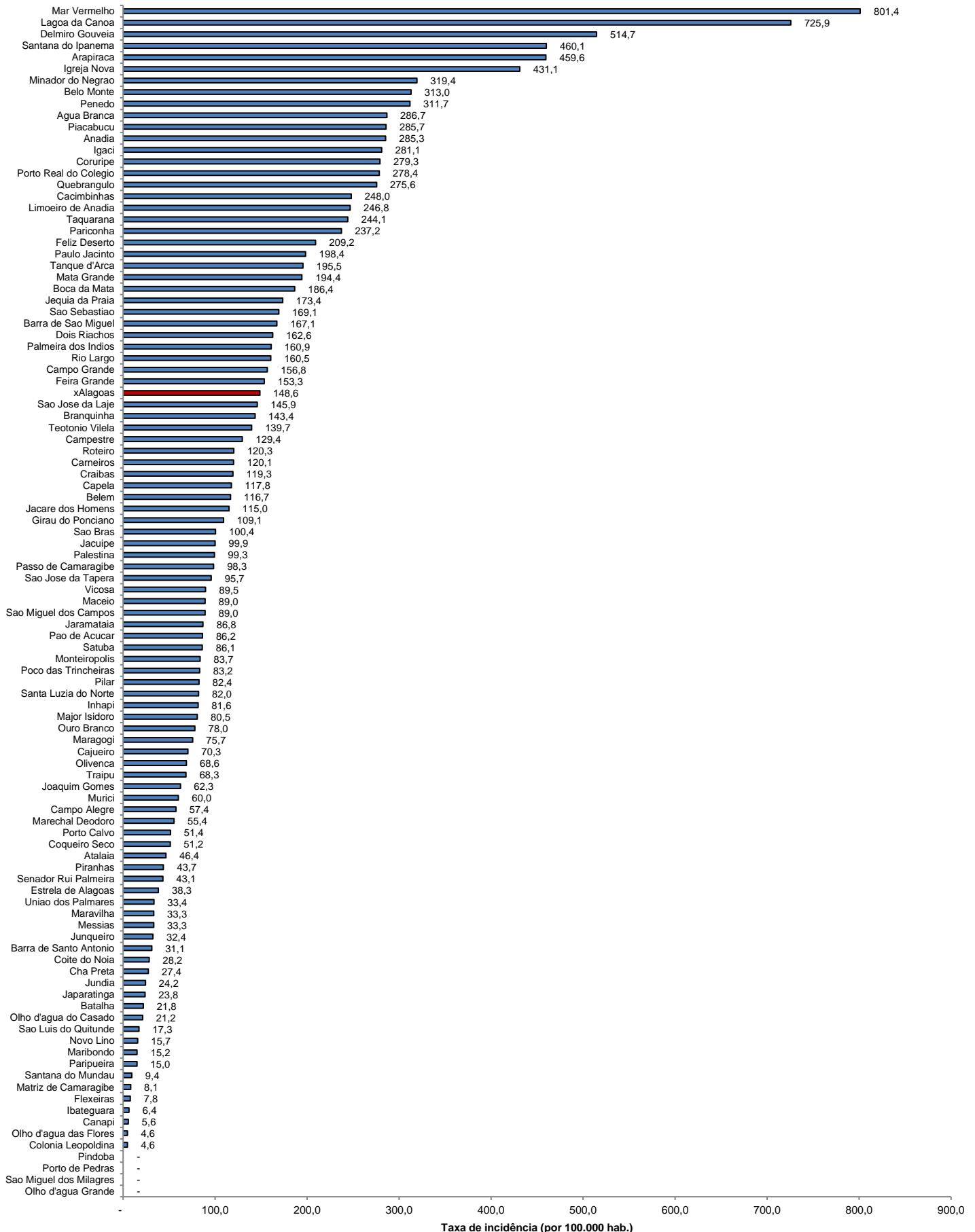

Fonte: CIEVS/AL dados em 05/08/2022. Estimativa TCU/IBGE 2021