

**Informe Epidemiológico - Monitoramento da Emergência - COVID-19**

**07 DE AGOSTO DE 2022**

**Nº 884**

**Tabela 1 –** Frequência de casos segundo classificação operacional para COVID-19. Alagoas, 2020 a 2022.

| Casos Notificados                             | Em investigação |      | Casos Confirmados |       | Casos Descartados |       | Casos Recuperados |       | Óbito/Letalidade |      |
|---|-----------------|------|-------------------|-------|-------------------|-------|-------------------|-------|------------------|------|
|   | Nº              | %    | Nº                | %     | Nº                | %     | Nº                | %     | Nº               | %    |
| 870.033                                       | 1.672           | 0,2% | 319.076           | 36,7% | 549.285           | 63,1% | 311.383           | 97,6% | 7.088            | 2,2% |
| <b>Casos notificados nas últimas 24 horas</b> |                 |      |                   |       |                   |       |                   |       |                  |      |
| <b>Casos:</b>                                 | 17              |      |                   |       | <b>Óbitos:</b>    |       | 0                 |       |                  |      |

Fonte: CIEVS/AL dados em 07/08/2022.

\* Casos notificados nos últimos 20 dias que estão aguardando encerramento com a classificação final nos sistemas de notificação (e-SUS e SIVEP) por parte dos estabelecimentos notificantes e/ou respectivos municípios. Este Dado não representa número de amostra em análise laboratorial no LACEN, sendo esta informação expressa no gráfico 09.

**SÍNDROME GRIPAL (SG)**

**Figura 1 –** Casos confirmados de SG por COVID-19, segundo sexo. Alagoas, 2020 a 2022.

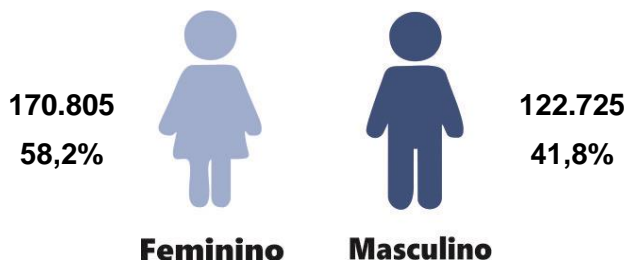

Fonte: CIEVS/AL dados em 07/08/2022.

**Gráfico 1 –** Frequência de casos confirmados de SG por COVID-19, segundo evolução. Alagoas, 2020 a 2022.

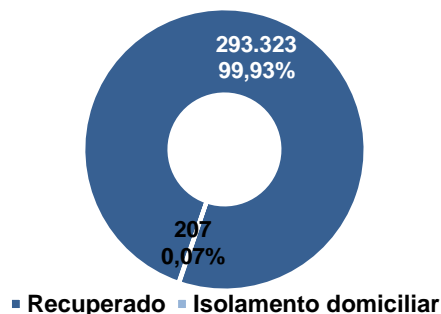

Fonte: CIEVS/AL dados em 07/08/2022.

**Gráfico 2 –** Casos confirmados de SG por COVID-19, segundo faixa etária. Alagoas, 2020 a 2022.

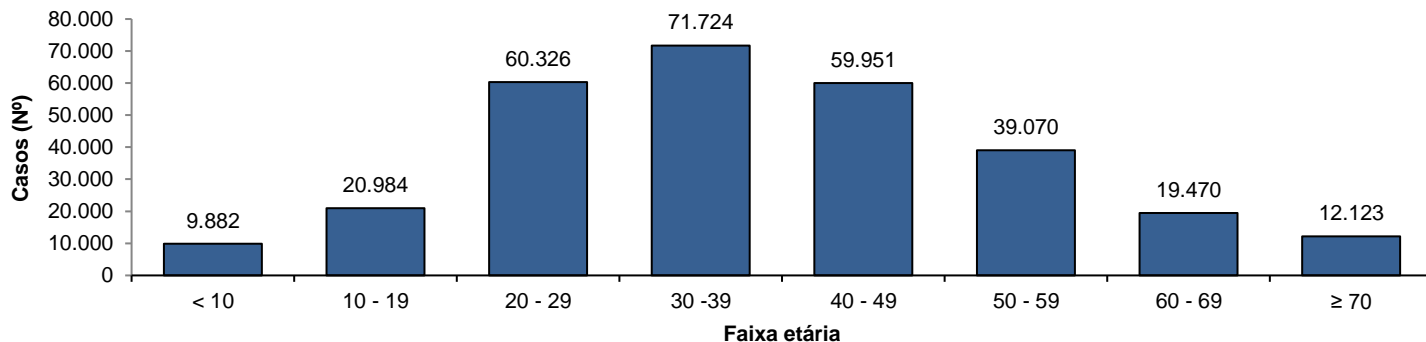

Fonte: CIEVS/AL dados em 07/08/2022.

**SÍNDROME RESPIRATÓRIA AGUDA GRAVE (SRAG)**

**Figura 2 –** Casos confirmados de SRAG por COVID-19, segundo sexo. Alagoas, 2020 a 2022.

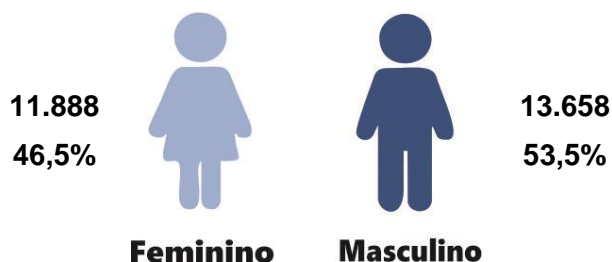

Fonte: CIEVS/AL dados em 07/08/2022.

**Gráfico 3 –** Frequência de casos confirmados de SRAG por COVID-19, segundo evolução. Alagoas, 2020 a 2022.

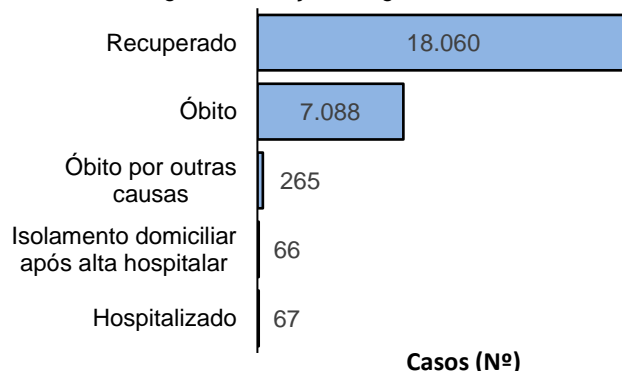

Fonte: CIEVS/AL dados em 07/08/2022.

**Gráfico 4** – Frequência da faixa etária dos casos confirmados de SRAG por COVID-19. Alagoas, 2020 a 2022.

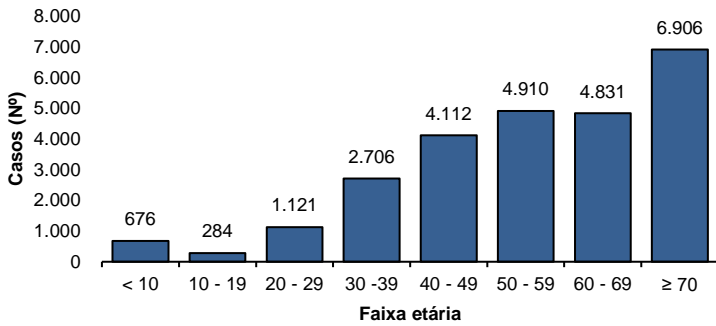

Fonte: CIEVS/AL dados em 07/08/2022.

**Gráfico 5** – Frequência de casos confirmados de SRAG por COVID-19, segundo raça/cor. Alagoas, 2020 a 2022.

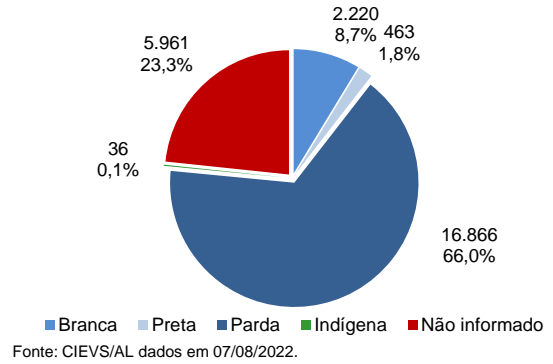

Fonte: CIEVS/AL dados em 07/08/2022.

**ÓBITOS CONFIRMADOS**

**Gráfico 6** – Pirâmide etária dos óbitos confirmados por COVID-19, segundo sexo. Alagoas, 2020 a 2022.

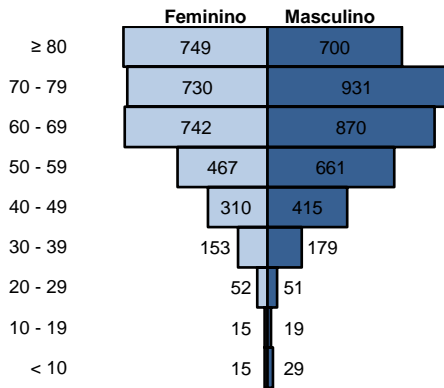

Fonte: CIEVS/AL dados em 07/08/2022.

**Gráfico 7** – Frequência de óbitos confirmados por COVID-19, segundo raça/cor. Alagoas, 2020 a 2022.

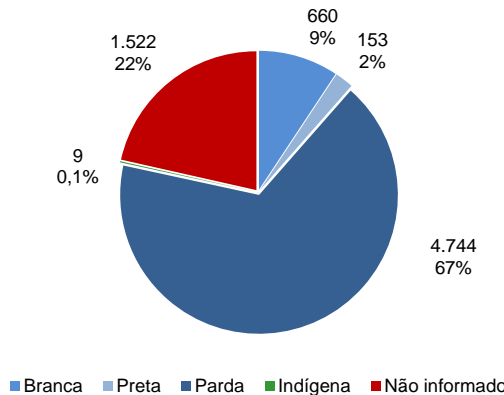

Fonte: CIEVS/AL dados em 07/08/2022.

**Gráfico 8** – Frequência dos óbitos confirmados por COVID-19, segundo comorbidade e fator de risco. Alagoas, 2020 a 2022.

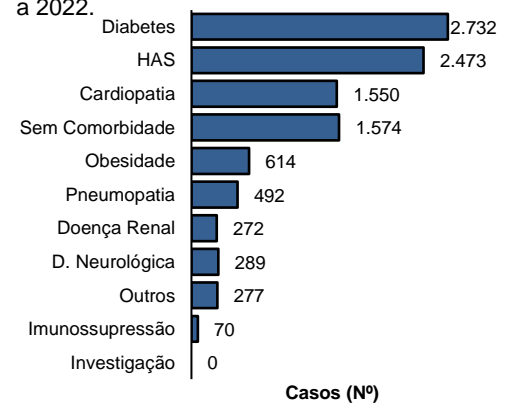

Fonte: CIEVS/AL dados em 07/08/2022.

**DIAGNÓSTICO LABORATORIAL**

**Gráfico 9** – Número de exames recebidos e liberados pelo LACEN/AL, segundo mês de solicitação. Alagoas, 2020 a 2022.

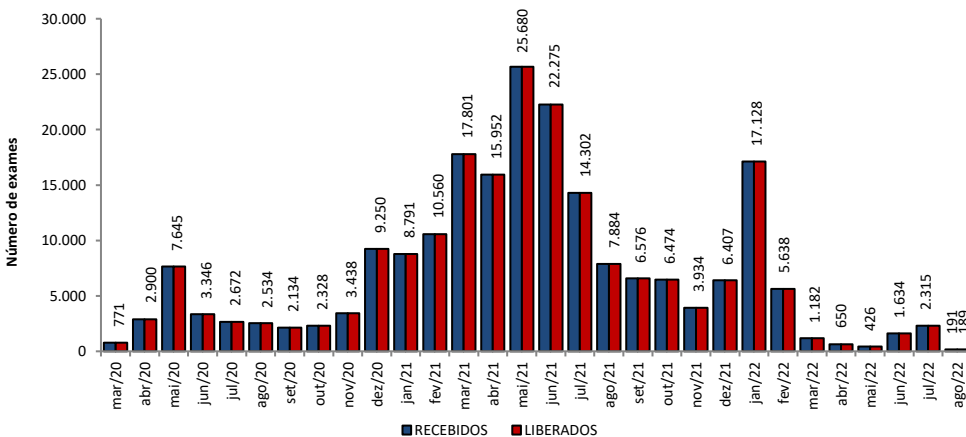

Fonte: LACEN/AL dados em 07/08/2022.

**Gráfico 10** – Proporção de resultados confirmados e descartados por diagnóstico laboratorial realizado por RT-PCR, segundo mês de solicitação. Alagoas, 2020 a 2022.

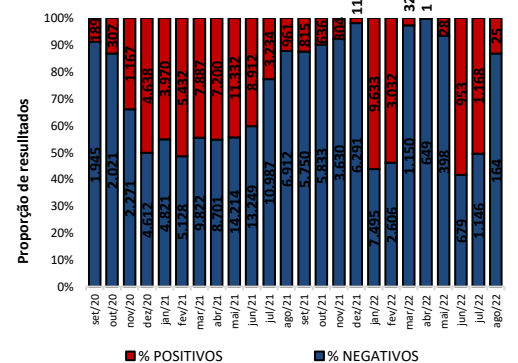

Fonte: LACEN/AL dados em 07/08/2022.

**TESTES LABORATORIAIS**

**QUANTITATIVO GERAL DE TESTES REALIZADOS EM 06/08/2022**

|                     |           |
|---------------------|-----------|
| <b>Teste RT-PCR</b> | <b>29</b> |
| Confirmados         | 0         |
| Descartados         | 29        |

**ESTOQUE DE TESTES DISPONÍVEIS PARA DIAGNÓSTICO**

|  |               |
|--|---------------|
| <b>Kit amplificação RT-PCR (Reações)</b> | <b>12.334</b> |
|--|---------------|

Fonte: LACEN/AL dados em 07/08/2022.

**CRITÉRIOS DE CONFIRMAÇÃO**

| CRITÉRIO               | Nº             | %           |
|------------------------|----------------|-------------|
| <b>Laboratorial</b>    | <b>302.796</b> | <b>94,9</b> |
| Teste Rápido           | 194.623        | 61,0        |
| RT-PCR                 | 104.495        | 32,7        |
| Sorologia              | 3.522          | 1,1         |
| Não Informado          | 156            | 0,0         |
| <b>Clínico</b>         | <b>9.544</b>   | <b>3,0</b>  |
| Clínico-Epidemiológico | 6.362          | 2,0         |
| Clínico-Imagem         | 374            | 0,1         |

Fonte: CIEVS/AL dados em 07/08/2022.

PROFISSIONAIS DA SAÚDE

Casos Confirmados (Geral)

319.076

Profissionais da Saúde Confirmados

8.369

Percentual de Confirmados

2,6%

Fonte: e-SUS VE dados em 07/08/2022.

EVOLUÇÃO DE CASOS E ÓBITOS POR SEMANA EPIDEMIOLÓGICA

Gráfico 11 – Frequência de casos e óbitos confirmados segundo semana epidemiológica de ocorrência. Alagoas, 2020 a 2022.

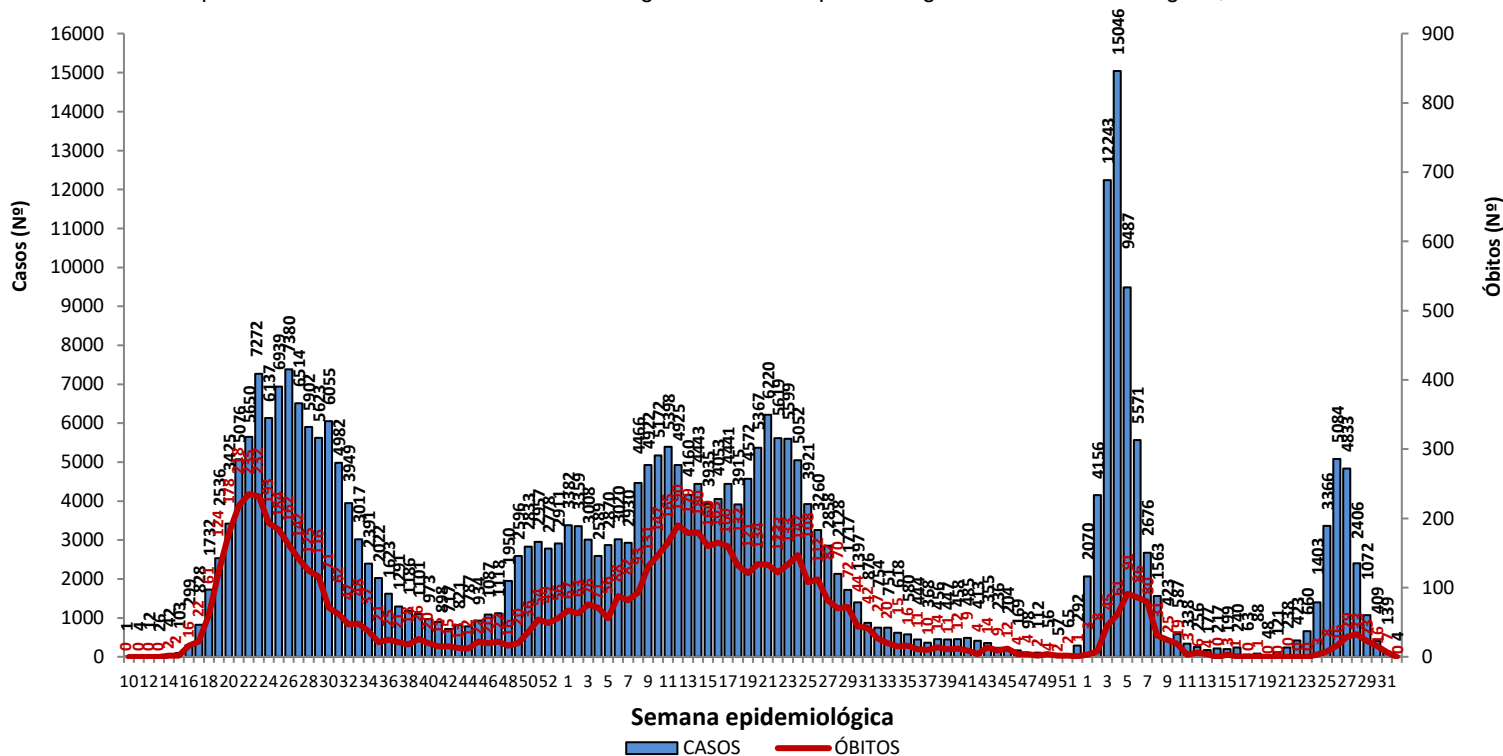

Fonte: CIEVS/AL dados em 07/08/2022.

Gráfico 12 – Frequência de casos por região (metropolitana e demais municípios) segundo semana epidemiológica de ocorrência. Alagoas, 2020 a 2022.

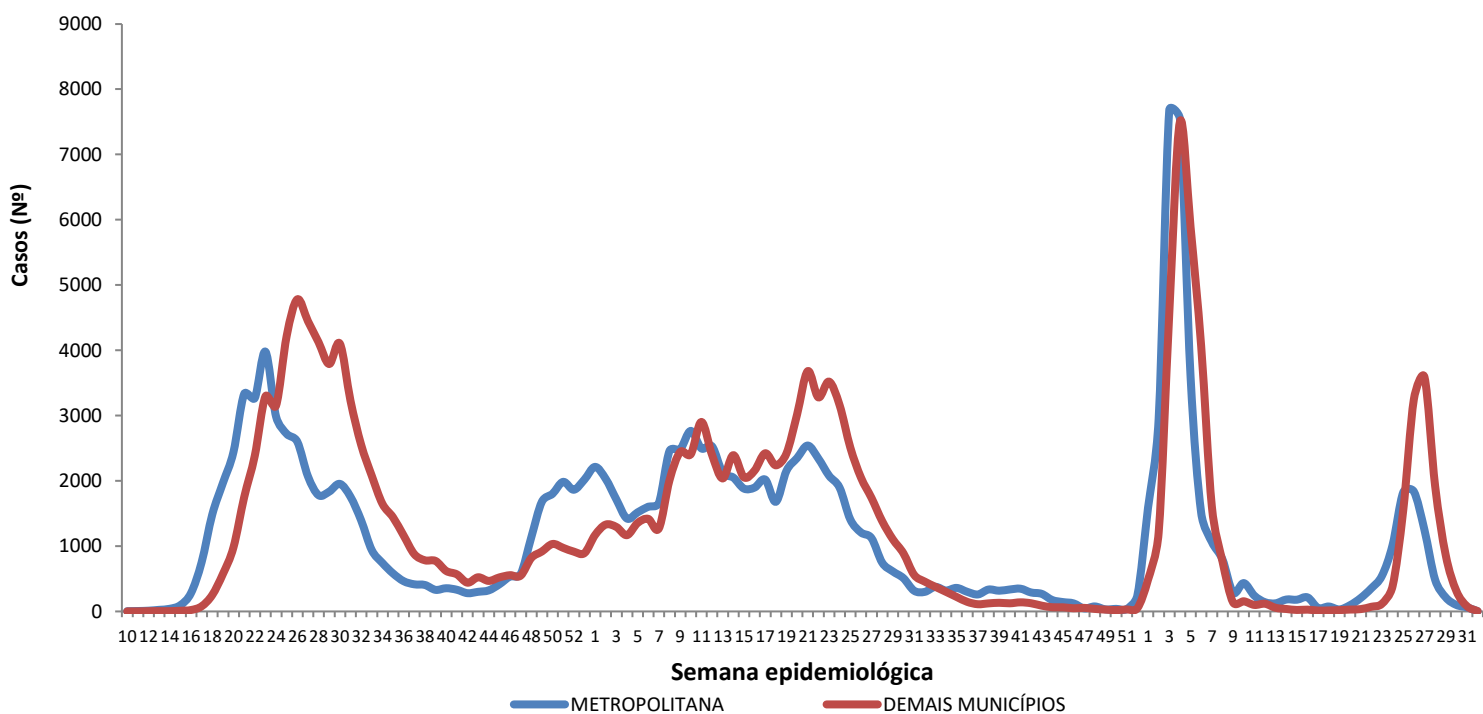

Região Metropolitana de Maceió – Barra de Santo Antônio, Barra de São Miguel, Coqueiro Seco, Maceió, Marechal Deodoro, Messias, Murici, Paripueira, Pilar, Rio Largo, Santa Luzia do Norte e Satuba.

Fonte: CIEVS/AL dados em 07/08/2022.

DISTRIBUIÇÃO ESPACIAL

**Figura 3** – Taxa de incidência acumulada (por 100.000 hab.) dos casos confirmados da COVID-19, segundo município de residência. Alagoas, 2020 a 2022.

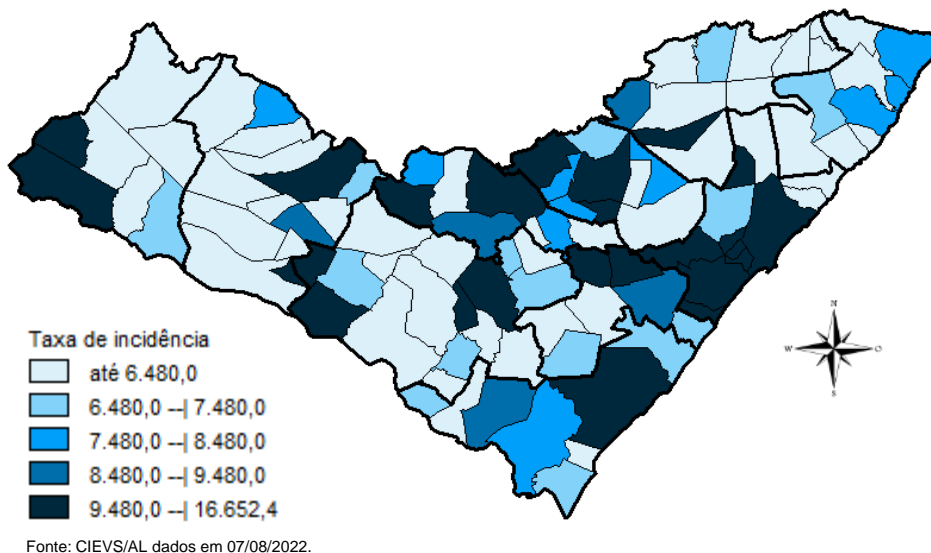

**Figura 4** – Taxa de incidência (por 100.000 hab.) dos casos confirmados da COVID-19, nos últimos 28 dias (10 de julho a 06 de agosto), segundo município de residência. Alagoas, 2022.

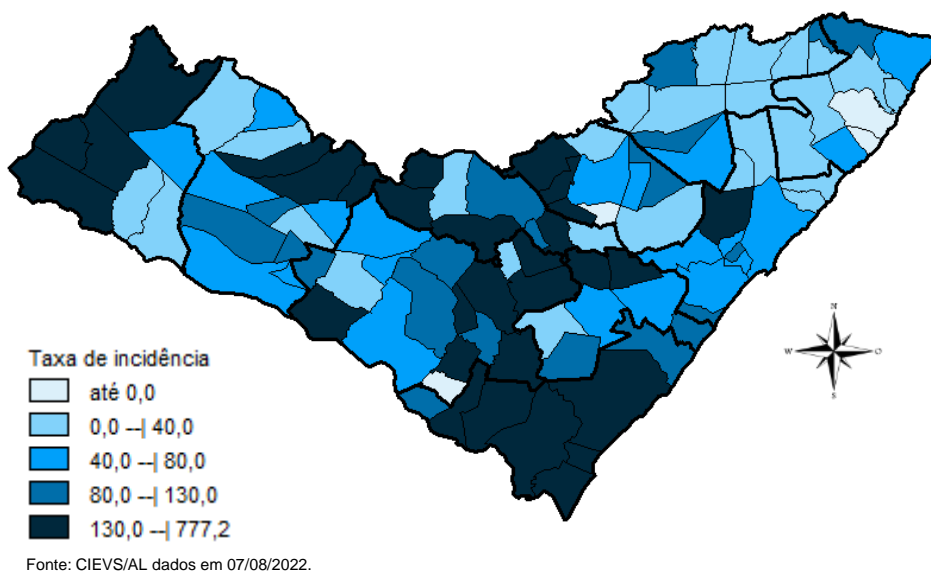

**Figura 5** – Taxa de mortalidade acumulada (por 100.000 hab.) dos casos confirmados da COVID-19, segundo município de residência. Alagoas, 2020 a 2022.

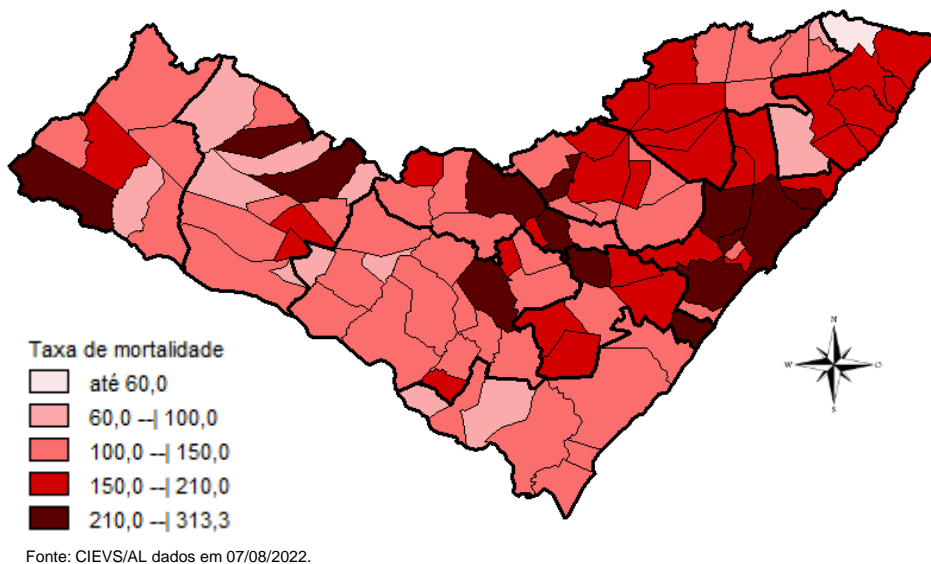

## DISTRIBUIÇÃO ESPACIAL

**Tabela 2** – Frequência de casos e óbitos confirmados de COVID-19, e casos em investigação segundo município de residência. Alagoas, 2020 a 2022.

| MUNICÍPIO DE RESIDÊNCIA | CASOS   | ÓBITOS | INVESTIGAÇÃO* | MUNICÍPIO DE RESIDÊNCIA | CASOS          | ÓBITOS       | INVESTIGAÇÃO* |
|-------------------------|---------|--------|---------------|-------------------------|----------------|--------------|---------------|
| Água Branca             | 1.018   | 31     | 1             | Mata Grande             | 972            | 27           | 35            |
| Anadia                  | 1.851   | 38     | 5             | Matriz do Camaragibe    | 1.696          | 45           | 2             |
| Arapiraca               | 39.021  | 578    | 19            | Messias                 | 1.855          | 31           | 0             |
| Atalaia                 | 2.073   | 58     | 0             | Minador do Negrão       | 441            | 10           | 1             |
| Barra de Santo Antônio  | 640     | 33     | 0             | Monteirópolis           | 300            | 15           | 2             |
| Barra de São Miguel     | 1.013   | 10     | 1             | Murici                  | 1.252          | 55           | 0             |
| Batalha                 | 1.291   | 24     | 0             | Novo Lino               | 377            | 14           | 1             |
| Belém                   | 240     | 8      | 2             | Olho d'Água das Flores  | 1.980          | 43           | 1             |
| Belo Monte              | 655     | 10     | 0             | Olho d'Água do Casado   | 209            | 6            | 0             |
| Boca da Mata            | 2.787   | 51     | 3             | Olho d'Água Grande      | 245            | 9            | 0             |
| Branquinha              | 1.152   | 17     | 2             | Oliveira                | 589            | 17           | 7             |
| Cacimbinhas             | 1.118   | 13     | 0             | Ouro Branco             | 897            | 12           | 0             |
| Cajueiro                | 888     | 34     | 1             | Palestina               | 566            | 5            | 1             |
| Campestre               | 301     | 6      | 0             | Palmeira dos Índios     | 7.393          | 183          | 182           |
| Campo Alegre            | 3.301   | 85     | 175           | Pão de Açúcar           | 1.429          | 33           | 1             |
| Campo Grande            | 668     | 11     | 1             | Pariconha               | 1.033          | 11           | 8             |
| Canapi                  | 705     | 13     | 1             | Paripueira              | 532            | 29           | 7             |
| Capela                  | 1.415   | 20     | 0             | Passo de Camaragibe     | 945            | 24           | 2             |
| Carneiros               | 473     | 11     | 1             | Paulo Jacinto           | 589            | 16           | 0             |
| Chã Preta               | 491     | 12     | 0             | Penedo                  | 5.263          | 94           | 86            |
| Coité do Noia           | 748     | 22     | 1             | Piaçabuçu               | 1.261          | 25           | 2             |
| Colônia Leopoldina      | 490     | 23     | 2             | Pilar                   | 5.018          | 67           | 1             |
| Coqueiro Seco           | 595     | 9      | 1             | Pindoba                 | 289            | 3            | 0             |
| Coruripe                | 5.724   | 69     | 4             | Piranhas                | 1.708          | 28           | 0             |
| Craíbas                 | 1.518   | 35     | 6             | Poço das Trincheiras    | 710            | 13           | 3             |
| Delmiro Gouveia         | 6.046   | 149    | 9             | Porto Calvo             | 1.313          | 50           | 0             |
| Dois Riachos            | 823     | 9      | 1             | Porto de Pedras         | 611            | 15           | 0             |
| Estrela de Alagoas      | 790     | 21     | 5             | Porto Real do Colégio   | 766            | 24           | 5             |
| Feira Grande            | 1.011   | 23     | 25            | Quebrangulo             | 1.484          | 15           | 3             |
| Feliz Deserto           | 203     | 5      | 0             | Rio Largo               | 5.012          | 193          | 19            |
| Flexeiras               | 823     | 20     | 1             | Roteiro                 | 462            | 14           | 0             |
| Girau do Ponciano       | 2.342   | 52     | 0             | Santa Luzia do Norte    | 830            | 11           | 1             |
| Ibateguara              | 1.040   | 23     | 1             | Santana do Ipanema      | 6.352          | 111          | 85            |
| Igaci                   | 2.302   | 36     | 3             | Santana do Mundaú       | 924            | 19           | 0             |
| Igreja Nova             | 2.249   | 22     | 62            | São Brás                | 509            | 5            | 1             |
| Inhapi                  | 809     | 20     | 1             | São José da Laje        | 1.461          | 37           | 1             |
| Jacaré dos Homens       | 653     | 5      | 0             | São José da Tapera      | 1.532          | 44           | 2             |
| Jacuípe                 | 332     | 4      | 1             | São Luís do Quitunde    | 1.623          | 27           | 2             |
| Japaratinga             | 645     | 16     | 0             | São Miguel dos Campos   | 5.521          | 111          | 8             |
| Jaramataia              | 304     | 4      | 0             | São Miguel dos Milagres | 383            | 16           | 0             |
| Jequiá da Praia         | 843     | 13     | 3             | São Sebastião           | 2.224          | 41           | 1             |
| Joaquim Gomes           | 890     | 27     | 0             | Satuba                  | 1.546          | 44           | 4             |
| Jundiá                  | 195     | 5      | 0             | Senador Rui Palmeira    | 446            | 13           | 0             |
| Junqueiro               | 1.259   | 51     | 7             | Tanque d'Arca           | 517            | 13           | 1             |
| Lagoa da Canoa          | 2.063   | 25     | 15            | Taquarana               | 1.082          | 29           | 0             |
| Limoeiro de Anadia      | 2.161   | 36     | 0             | Teotônio Vilela         | 3.203          | 74           | 66            |
| Maceió                  | 124.610 | 3.154  | 743           | Traipu                  | 838            | 30           | 1             |
| Major Isidoro           | 1.255   | 24     | 4             | União Dos Palmares      | 3.982          | 103          | 11            |
| Mar Vermelho            | 282     | 4      | 0             | Viçosa                  | 2.659          | 43           | 0             |
| Maragogi                | 2.539   | 53     | 4             | <b>Total</b>            | <b>319.076</b> | <b>7.088</b> | <b>1.672</b>  |
| Maravilha               | 505     | 21     | 3             |                         |                |              |               |
| Marechal Deodoro        | 8.340   | 130    | 5             |                         |                |              |               |
| Maribondo               | 757     | 18     | 0             |                         |                |              |               |

Fonte: CIEVS/AL dados em 07/08/2022.

\* Casos notificados nos últimos 20 dias que estão aguardando encerramento com a classificação final nos sistemas de notificação (e-SUS e SIVEP) por parte dos estabelecimentos notificantes e/ou respectivos municípios.

TAXA DE INCIDÊNCIA

Gráfico 13 – Taxa de incidência (por 100.000 hab.) da COVID-19, segundo município de residência. Alagoas, 2020 a 2022.

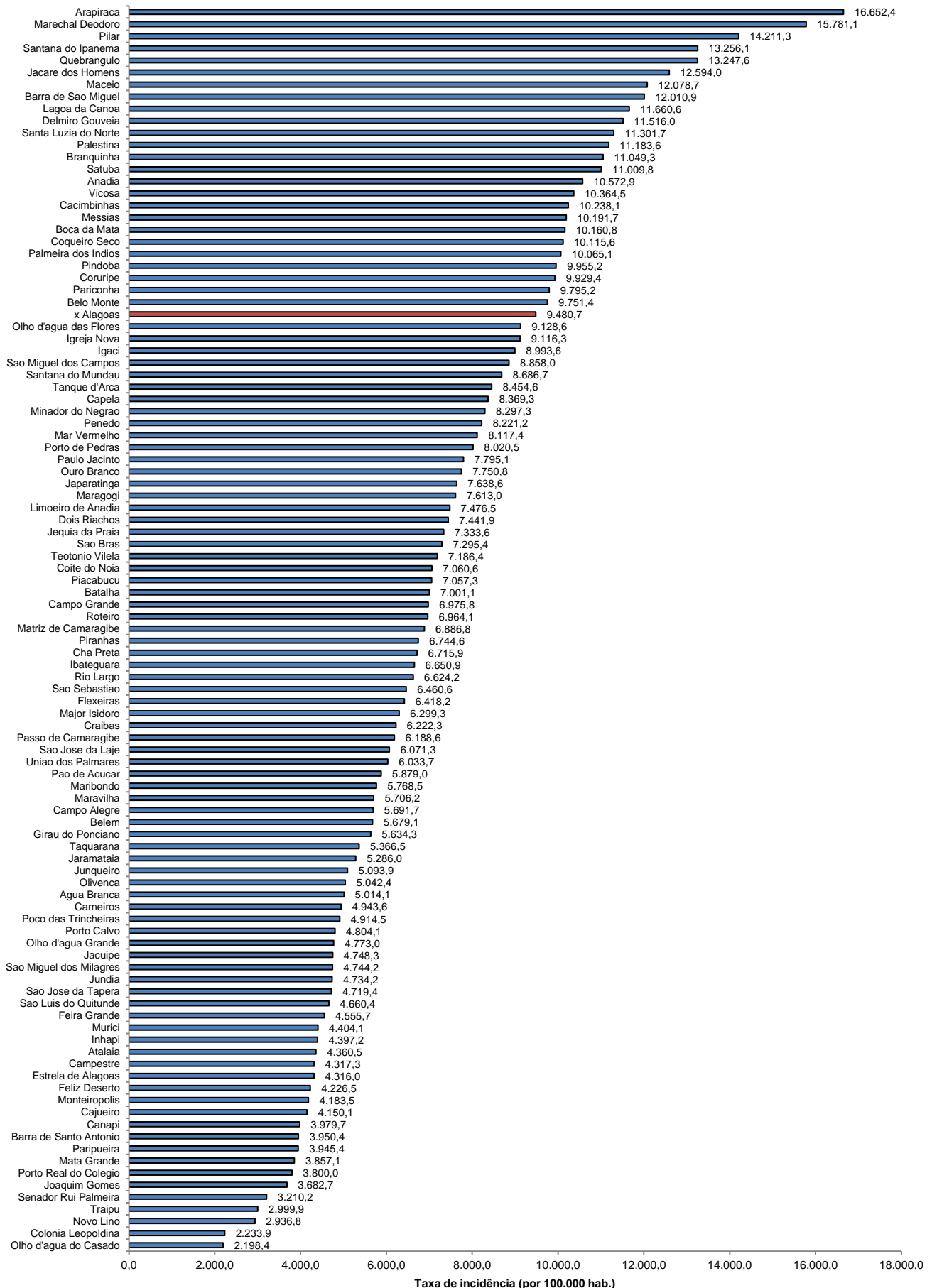

Fonte: CIEVS/AL dados em 07/08/2022. Estimativa TCU/IBGE 2021

TAXA DE INCIDÊNCIA

Gráfico 14 – Taxa de incidência (por 100.000 hab.) da COVID-19, nos últimos 28 dias (10 de julho a 06 de agosto), segundo município de residência. Alagoas, 2022.

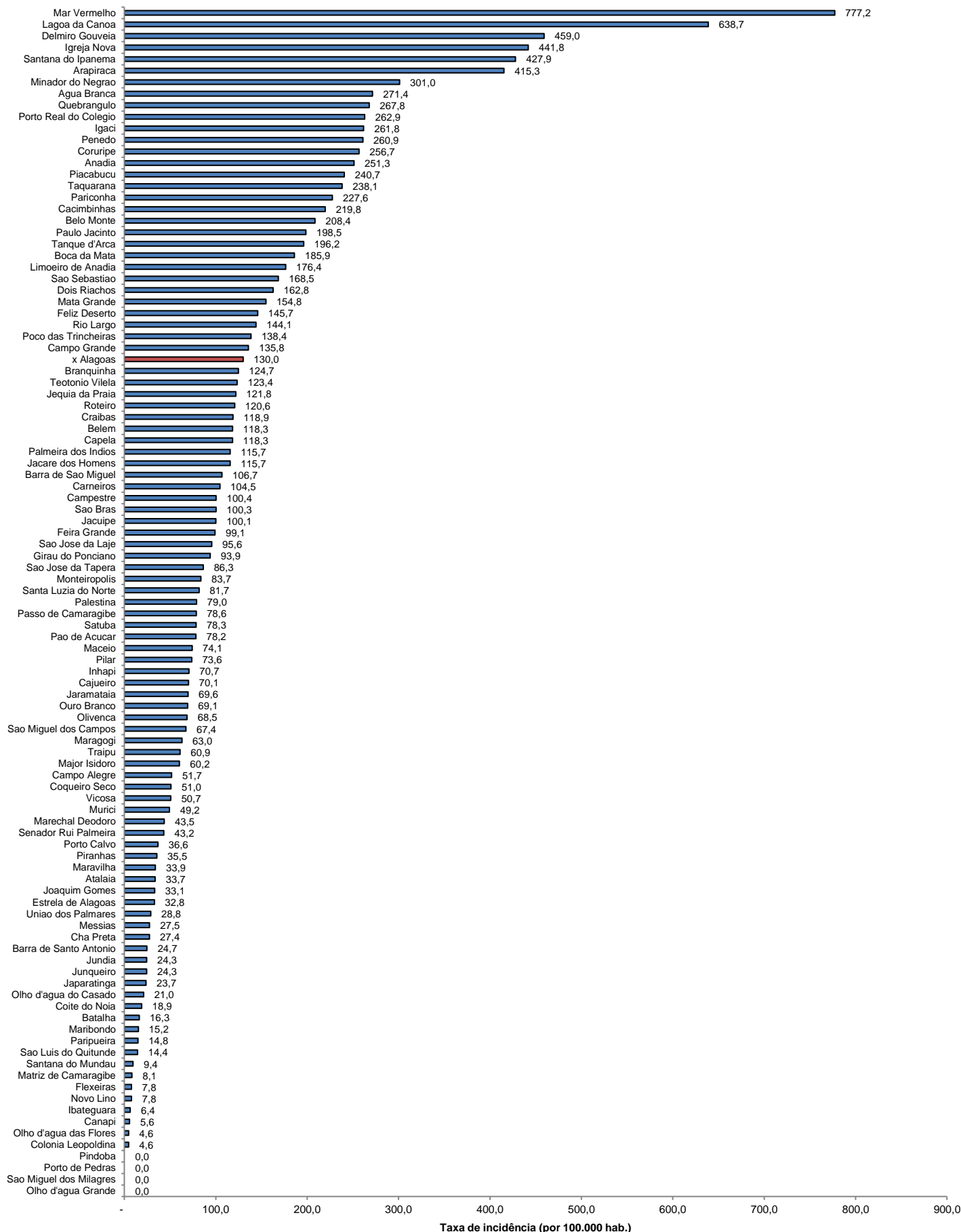

Fonte: CIEVS/AL dados em 07/08/2022. Estimativa TCU/IBGE 2021