

**Informe Epidemiológico - Monitoramento da Emergência - COVID-19**

**15 DE AGOSTO DE 2022**

**Nº 892**

**Tabela 1 –** Frequência de casos segundo classificação operacional para COVID-19. Alagoas, 2020 a 2022.

Casos Notificados	Em investigação		Casos Confirmados		Casos Descartados		Casos Recuperados		Óbito/Letalidade	
	Nº	%	Nº	%	Nº	%	Nº	%	Nº	%
871.383	1.160	0,1%	319.391	36,7%	550.832	63,2%	311.841	97,6%	7.099	2,2%
<b>Casos notificados nas últimas 24 horas</b>										
<b>Casos:</b>		8		<b>Óbitos:</b>		1				

Fonte: CIEVS/AL dados em 15/08/2022.

\* Casos notificados nos últimos 20 dias que estão aguardando encerramento com a classificação final nos sistemas de notificação (e-SUS e SIVEP) por parte dos estabelecimentos notificantes e/ou respectivos municípios. Este Dado não representa número de amostra em análise laboratorial no LACEN, sendo esta informação expressa no gráfico 09.

**SÍNDROME GRIPAL (SG)**

**Figura 1 –** Casos confirmados de SG por COVID-19, segundo sexo. Alagoas, 2020 a 2022.

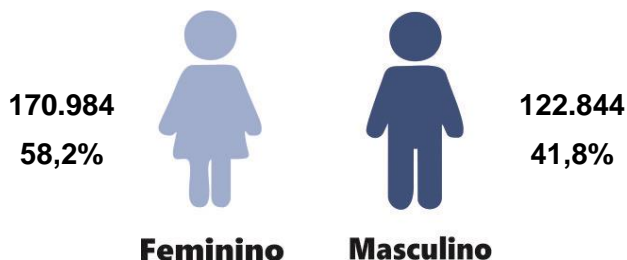

Fonte: CIEVS/AL dados em 15/08/2022.

**Gráfico 1 –** Frequência de casos confirmados de SG por COVID-19, segundo evolução. Alagoas, 2020 a 2022.

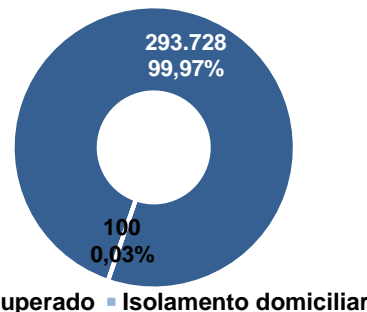

Fonte: CIEVS/AL dados em 15/08/2022.

**Gráfico 2 –** Casos confirmados de SG por COVID-19, segundo faixa etária. Alagoas, 2020 a 2022.

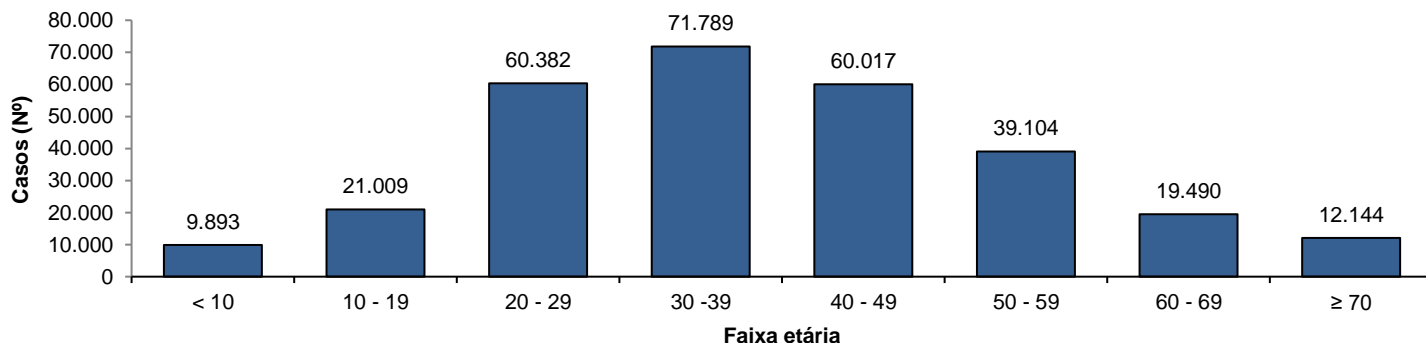

Fonte: CIEVS/AL dados em 15/08/2022.

**SÍNDROME RESPIRATÓRIA AGUDA GRAVE (SRAG)**

**Figura 2 –** Casos confirmados de SRAG por COVID-19, segundo sexo. Alagoas, 2020 a 2022.

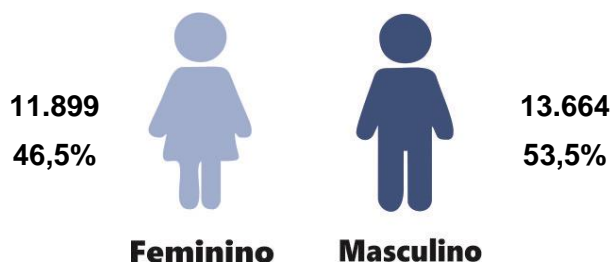

Fonte: CIEVS/AL dados em 15/08/2022.

**Gráfico 3 –** Frequência de casos confirmados de SRAG por COVID-19, segundo evolução. Alagoas, 2020 a 2022.

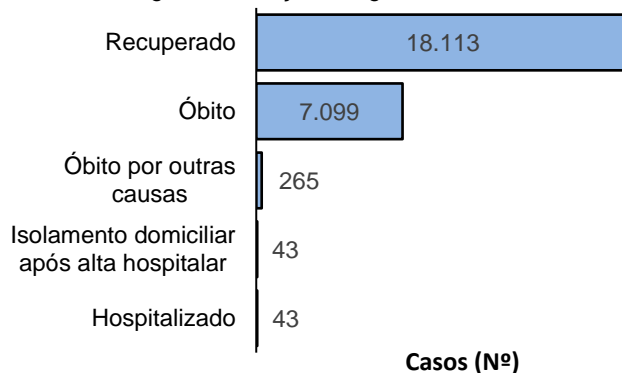

Fonte: CIEVS/AL dados em 15/08/2022.

**Gráfico 4** – Frequência da faixa etária dos casos confirmados de SRAG por COVID-19. Alagoas, 2020 a 2022.

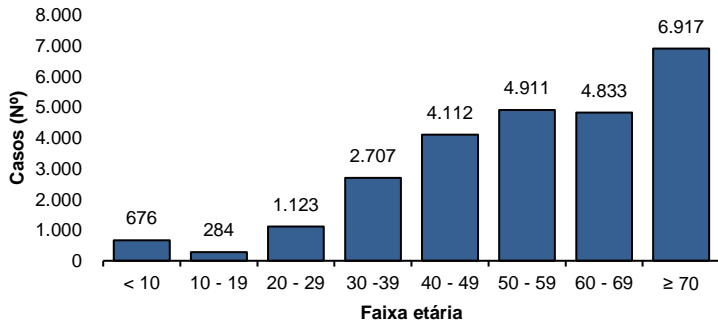

Fonte: CIEVS/AL dados em 15/08/2022.

**Gráfico 5** – Frequência de casos confirmados de SRAG por COVID-19, segundo raça/cor. Alagoas, 2020 a 2022.

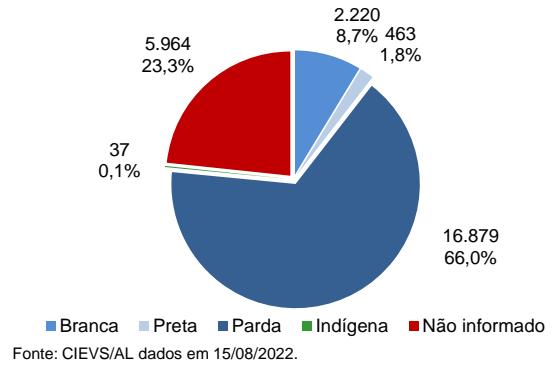

Fonte: CIEVS/AL dados em 15/08/2022.

**ÓBITOS CONFIRMADOS**

**Gráfico 6** – Pirâmide etária dos óbitos confirmados por COVID-19, segundo sexo. Alagoas, 2020 a 2022.

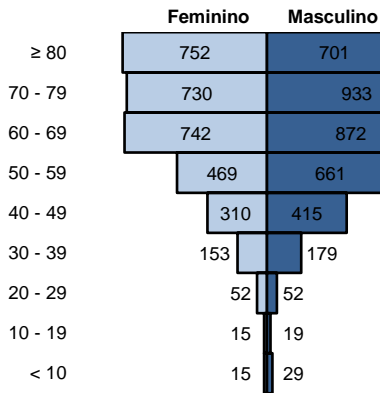

Fonte: CIEVS/AL dados em 15/08/2022.

**Gráfico 7** – Frequência de óbitos confirmados por COVID-19, segundo raça/cor. Alagoas, 2020 a 2022.

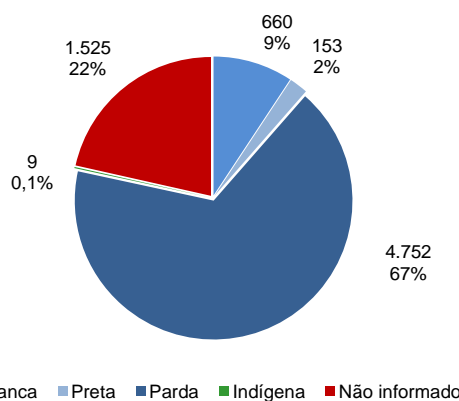

Fonte: CIEVS/AL dados em 15/08/2022.

**Gráfico 8** – Frequência dos óbitos confirmados por COVID-19, segundo comorbidade e fator de risco. Alagoas, 2020 a 2022.

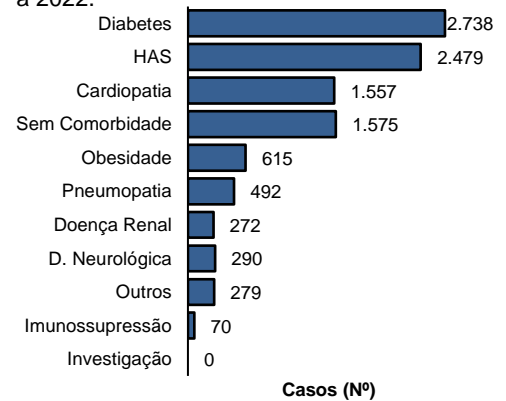

Fonte: CIEVS/AL dados em 15/08/2022.

**DIAGNÓSTICO LABORATORIAL**

**Gráfico 9** – Número de exames recebidos e liberados pelo LACEN/AL, segundo mês de solicitação. Alagoas, 2020 a 2022.

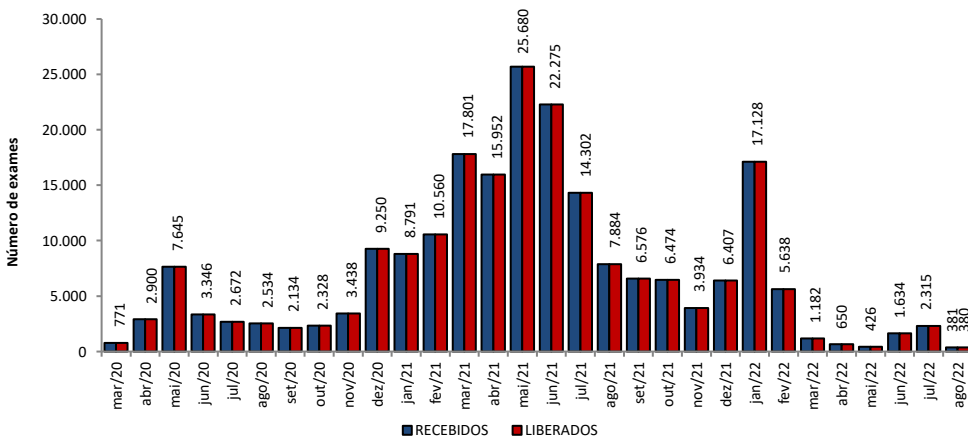

Fonte: LACEN/AL dados em 15/08/2022.

**Gráfico 10** – Proporção de resultados confirmados e descartados por diagnóstico laboratorial realizado por RT-PCR, segundo mês de solicitação. Alagoas, 2020 a 2022.

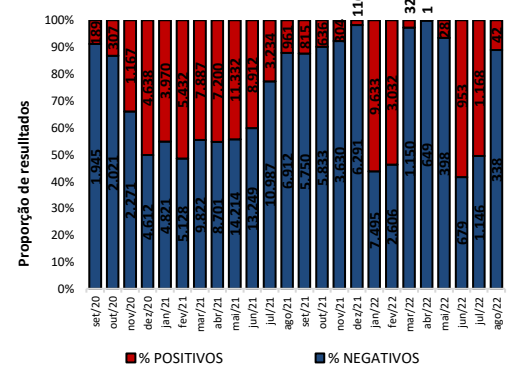

Fonte: LACEN/AL dados em 15/08/2022.

**TESTES LABORATORIAIS**

**QUANTITATIVO GERAL DE TESTES REALIZADOS EM 14/08/2022**

Teste RT-PCR	Nº
Confirmados	4
Descartados	4

**ESTOQUE DE TESTES DISPONÍVEIS PARA DIAGNÓSTICO**

Kit amplificação RT-PCR (Reações)	12.136
-----------------------------------	--------

Fonte: LACEN/AL dados em 15/08/2022.

**CRITÉRIOS DE CONFIRMAÇÃO**

CRITÉRIO	Nº	%
<b>Laboratorial</b>	<b>303.110</b>	<b>94,9</b>
Teste Rápido	194.904	61,0
RT-PCR	104.528	32,7
Sorologia	3.522	1,1
Não Informado	156	0,0
<b>Clínico</b>	<b>9.544</b>	<b>3,0</b>
Clínico-Epidemiológico	6.362	2,0
Clínico-Imagem	375	0,1

Fonte: CIEVS/AL dados em 15/08/2022.

PROFISSIONAIS DA SAÚDE

Casos Confirmados (Geral)

319.391

Profissionais da Saúde Confirmados

8.369

Percentual de Confirmados

2,6%

Fonte: e-SUS VE dados em 15/08/2022.

EVOLUÇÃO DE CASOS E ÓBITOS POR SEMANA EPIDEMIOLÓGICA

Gráfico 11 – Frequência de casos e óbitos confirmados segundo semana epidemiológica de ocorrência. Alagoas, 2020 a 2022.

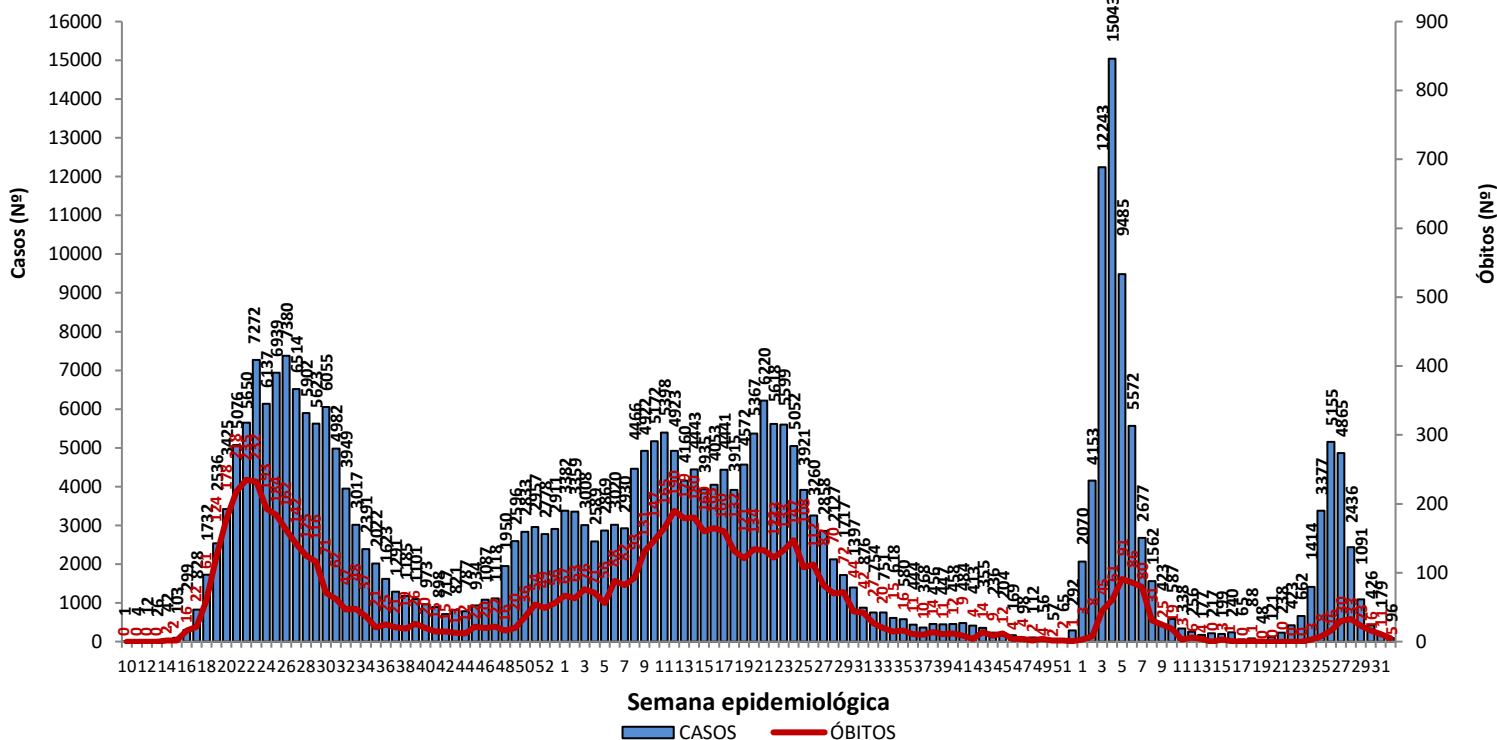

Fonte: CIEVS/AL dados em 15/08/2022.

Gráfico 12 – Frequência de casos por região (metropolitana e demais municípios) segundo semana epidemiológica de ocorrência. Alagoas, 2020 a 2022.

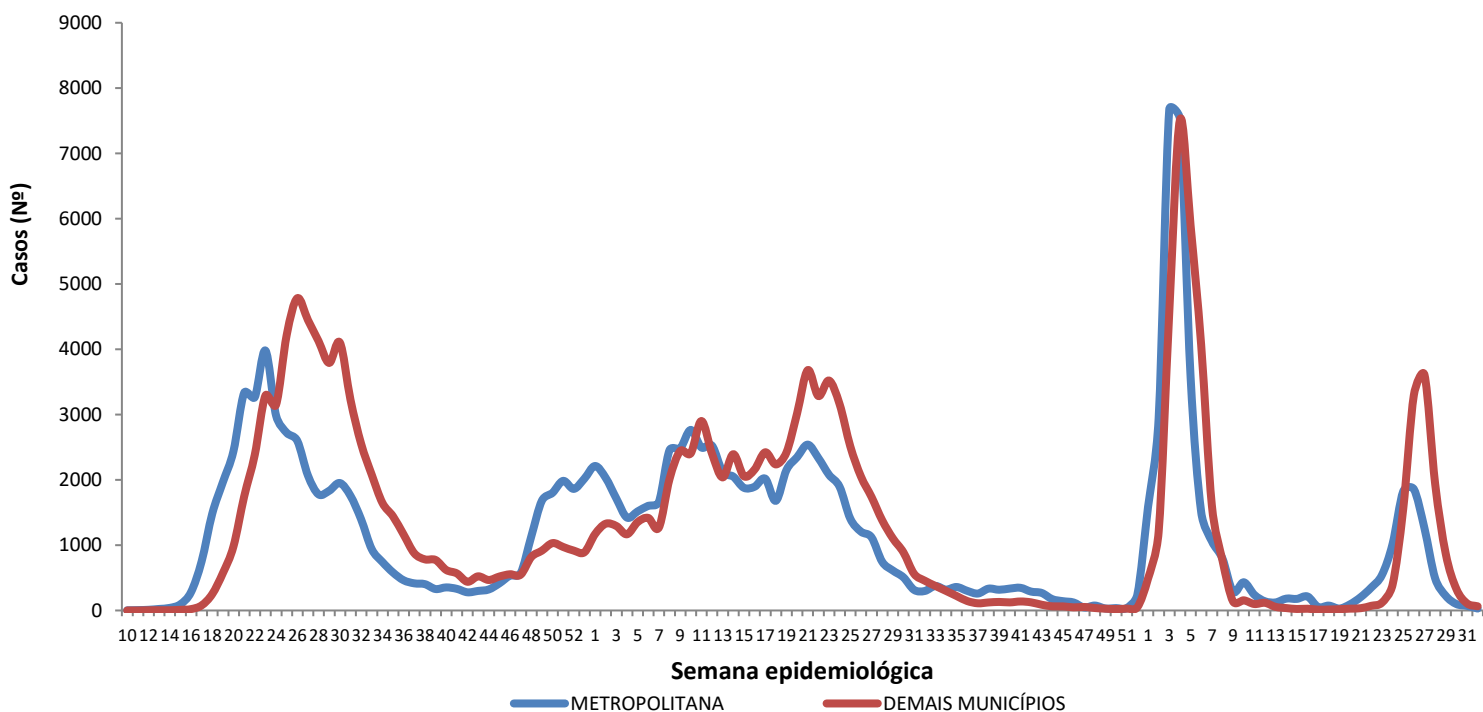

Região Metropolitana de Maceió – Barra de Santo Antônio, Barra de São Miguel, Coqueiro Seco, Maceió, Marechal Deodoro, Messias, Murici, Paripueira, Pilar, Rio Largo, Santa Luzia do Norte e Satuba.

Fonte: CIEVS/AL dados em 15/08/2022.

DISTRIBUIÇÃO ESPACIAL

**Figura 3** – Taxa de incidência acumulada (por 100.000 hab.) dos casos confirmados da COVID-19, segundo município de residência. Alagoas, 2020 a 2022.

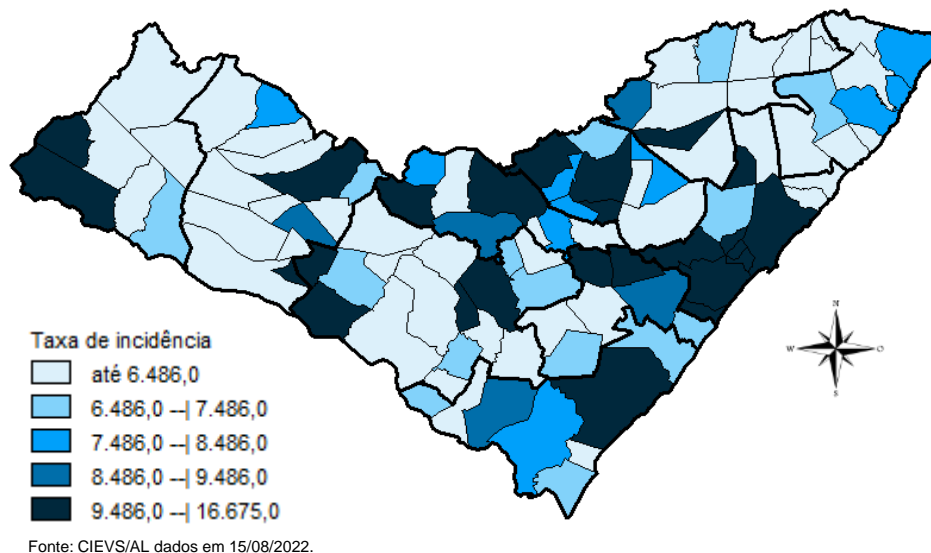

**Figura 4** – Taxa de incidência (por 100.000 hab.) dos casos confirmados da COVID-19, nos últimos 28 dias (18 de julho a 14 de agosto), segundo município de residência. Alagoas, 2022.

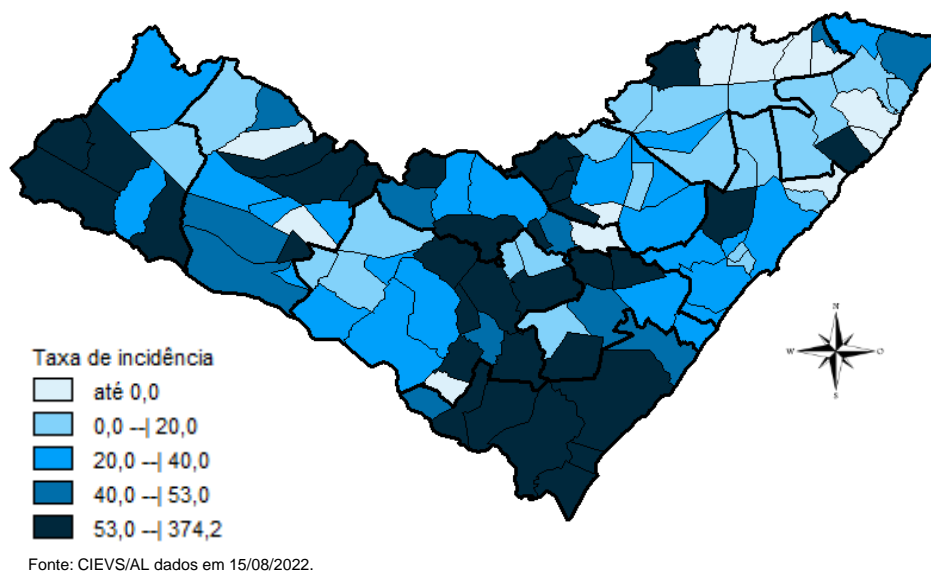

**Figura 5** – Taxa de mortalidade acumulada (por 100.000 hab.) dos casos confirmados da COVID-19, segundo município de residência. Alagoas, 2020 a 2022.

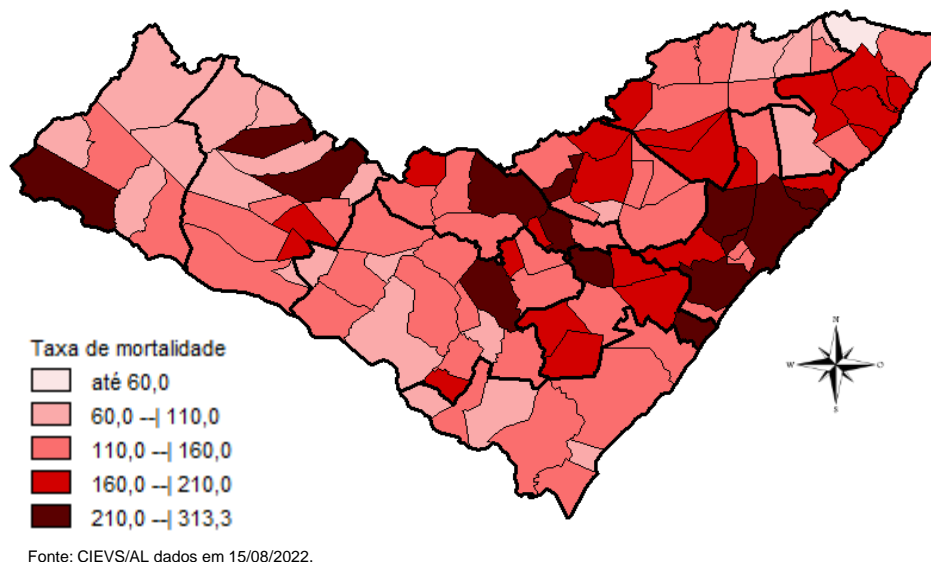

## DISTRIBUIÇÃO ESPACIAL

**Tabela 2** – Frequência de casos e óbitos confirmados de COVID-19, e casos em investigação segundo município de residência. Alagoas, 2020 a 2022.

MUNICÍPIO DE RESIDÊNCIA	CASOS	ÓBITOS	INVESTIGAÇÃO*	MUNICÍPIO DE RESIDÊNCIA	CASOS	ÓBITOS	INVESTIGAÇÃO*
Água Branca	1.014	31	0	Mata Grande	983	27	29
Anadia	1.850	38	6	Matriz do Camaragibe	1.695	45	0
Arapiraca	39.082	580	25	Messias	1.865	31	0
Atalaia	2.079	58	0	Minador do Negrão	442	10	2
Barra de Santo Antônio	642	33	1	Monteirópolis	300	15	1
Barra de São Miguel	1.015	10	0	Murici	1.252	55	2
Batalha	1.291	24	0	Novo Lino	377	14	1
Belém	241	8	0	Olho d'Água das Flores	1.980	43	1
Belo Monte	655	10	1	Olho d'Água do Casado	210	6	0
Boca da Mata	2.791	51	0	Olho d'Água Grande	245	9	1
Branquinha	1.152	17	0	Oliveira	589	17	2
Cacimbinhas	1.118	13	0	Ouro Branco	899	12	2
Cajueiro	888	34	0	Palestina	566	5	0
Campestre	301	6	0	Palmeira dos Índios	7.404	183	160
Campo Alegre	3.306	85	140	Pão de Açúcar	1.432	33	0
Campo Grande	668	11	0	Pariconha	1.033	11	5
Canapi	705	13	0	Paripueira	550	29	0
Capela	1.412	20	0	Passo de Camaragibe	945	24	0
Carneiros	475	11	1	Paulo Jacinto	588	16	0
Chã Preta	491	12	0	Penedo	5.270	94	39
Coité do Noia	748	22	0	Piaçabuçu	1.264	25	2
Colônia Leopoldina	491	23	2	Pilar	5.032	67	1
Coqueiro Seco	595	9	3	Pindoba	289	3	0
Coruripe	5.732	69	1	Piranhas	1.808	28	0
Craíbas	1.519	35	2	Poço das Trincheiras	712	13	0
Delmiro Gouveia	6.057	149	2	Porto Calvo	1.311	50	0
Dois Riachos	823	9	0	Porto de Pedras	610	15	0
Estrela de Alagoas	792	21	3	Porto Real do Colégio	770	24	2
Feira Grande	1.013	23	52	Quebrangulo	1.483	15	0
Feliz Deserto	203	5	1	Rio Largo	5.109	193	18
Flexeiras	821	20	1	Roteiro	462	14	0
Girau do Ponciano	2.342	52	0	Santa Luzia do Norte	832	11	1
Ibateguara	1.039	23	2	Santana do Ipanema	6.357	111	48
Igaci	2.302	36	0	Santana do Mundaú	924	19	0
Igreja Nova	2.252	22	32	São Brás	509	5	2
Inhapi	808	20	0	São José da Laje	1.462	37	0
Jacaré dos Homens	653	5	0	São José da Tapera	1.533	44	3
Jacuípe	332	4	1	São Luís do Quitunde	1.621	27	0
Japaratinga	645	16	0	São Miguel dos Campos	5.524	111	10
Jaramataia	304	4	0	São Miguel dos Milagres	385	16	0
Jequiá da Praia	844	13	1	São Sebastião	2.231	41	1
Joaquim Gomes	888	27	0	Satuba	1.640	44	0
Jundiá	195	5	0	Senador Rui Palmeira	446	13	0
Junqueiro	1.260	51	4	Tanque d'Arca	517	13	0
Lagoa da Canoa	2.063	25	9	Taquarana	1.082	29	1
Limoeiro de Anadia	2.161	36	0	Teotônio Vilela	3.206	75	36
Maceió	124.311	3.161	479	Traipu	839	30	1
Major Isidoro	1.250	24	3	União Dos Palmares	3.991	103	11
Mar Vermelho	284	4	0	Viçosa	2.656	43	0
Maragogi	2.541	53	1	<b>Total</b>	<b>319.391</b>	<b>7.099</b>	<b>1.160</b>
Maravilha	506	21	0				
Marechal Deodoro	8.454	131	5				
Maribondo	757	18	0				

Fonte: CIEVS/AL dados em 15/08/2022.

\* Casos notificados nos últimos 20 dias que estão aguardando encerramento com a classificação final nos sistemas de notificação (e-SUS e SIVEP) por parte dos estabelecimentos notificantes e/ou respectivos municípios.

TAXA DE INCIDÊNCIA

Gráfico 13 – Taxa de incidência (por 100.000 hab.) da COVID-19, segundo município de residência. Alagoas, 2020 a 2022.

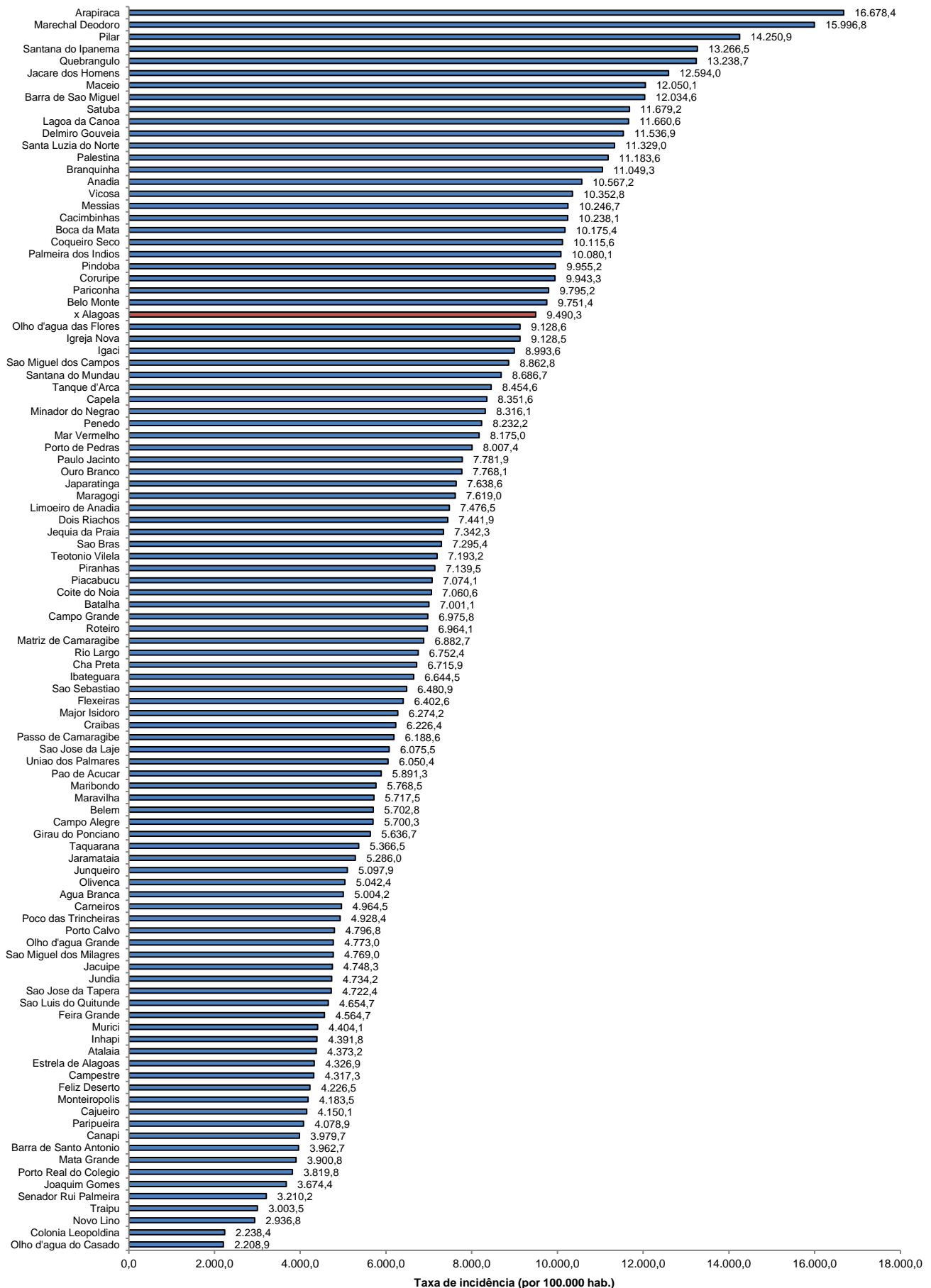

Fonte: CIEVS/AL dados em 15/08/2022. Estimativa TCU/IBGE 2021

TAXA DE INCIDÊNCIA

Gráfico 14 – Taxa de incidência (por 100.000 hab.) da COVID-19, nos últimos 28 dias (18 de julho a 14 de agosto), segundo município de residência. Alagoas, 2022.

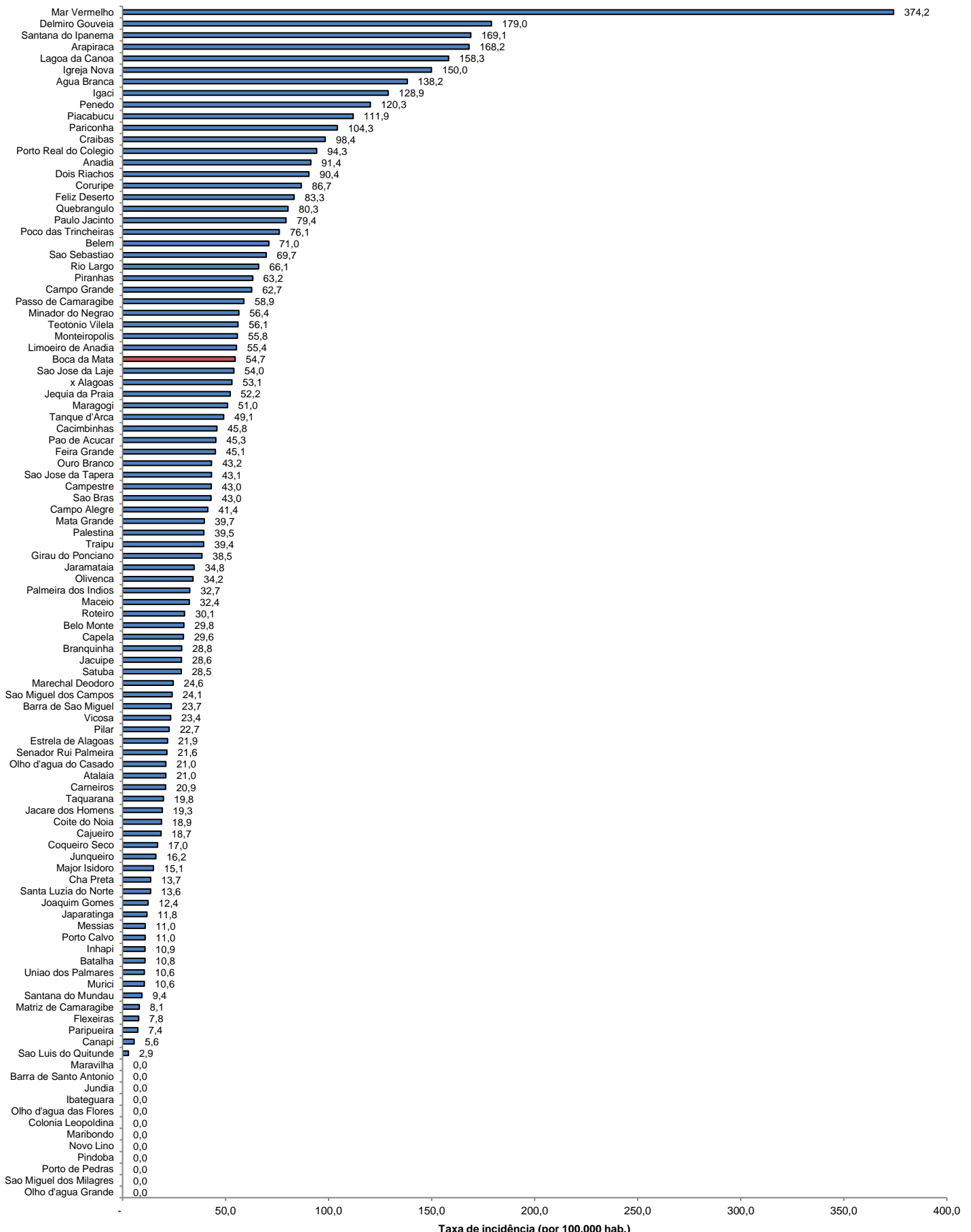

Fonte: CIEVS/AL dados em 15/08/2022. Estimativa TCU/IBGE 2021