

**Informe Epidemiológico - Monitoramento da Emergência - COVID-19**

**25 DE AGOSTO DE 2022**

**Nº 902**

**Tabela 1 –** Frequência de casos segundo classificação operacional para COVID-19. Alagoas, 2020 a 2022.

Casos Notificados	Em investigação		Casos Confirmados		Casos Descartados		Casos Recuperados		Óbito/Letalidade	
	Nº	%	Nº	%	Nº	%	Nº	%	Nº	%
873.566	1.009	0,1%	319.945	36,6%	552.612	63,3%	312.460	97,7%	7.113	2,2%
<b>Casos notificados nas últimas 24 horas</b>										
<b>Casos:</b>		30			<b>Óbitos:</b>			1		

Fonte: CIEVS/AL dados em 25/08/2022.

\* Casos notificados nos últimos 20 dias que estão aguardando encerramento com a classificação final nos sistemas de notificação (e-SUS e SIVEP) por parte dos estabelecimentos notificantes e/ou respectivos municípios. Este Dado não representa número de amostra em análise laboratorial no LACEN, sendo esta informação expressa no gráfico 09.

**SÍNDROME GRIPAL (SG)**

**Figura 1 –** Casos confirmados de SG por COVID-19, segundo sexo. Alagoas, 2020 a 2022.

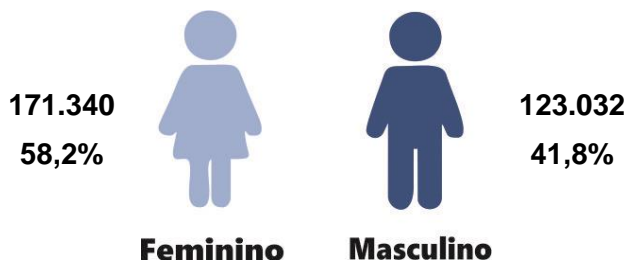

Fonte: CIEVS/AL dados em 25/08/2022.

**Gráfico 1 –** Frequência de casos confirmados de SG por COVID-19, segundo evolução. Alagoas, 2020 a 2022.

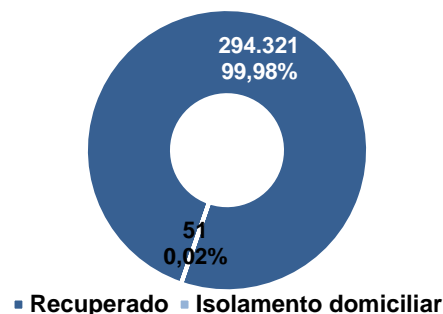

Fonte: CIEVS/AL dados em 25/08/2022.

**Gráfico 2 –** Casos confirmados de SG por COVID-19, segundo faixa etária. Alagoas, 2020 a 2022.

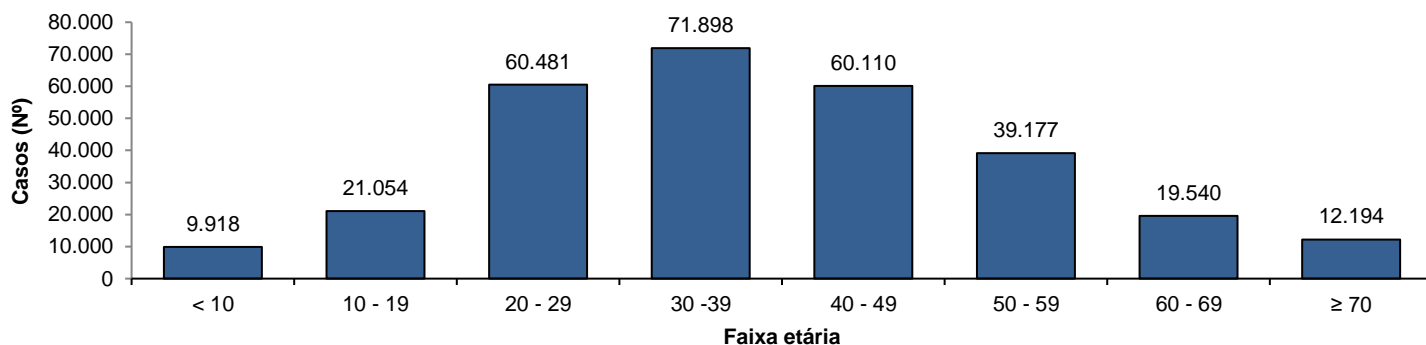

Fonte: CIEVS/AL dados em 25/08/2022.

**SÍNDROME RESPIRATÓRIA AGUDA GRAVE (SRAG)**

**Figura 2 –** Casos confirmados de SRAG por COVID-19, segundo sexo. Alagoas, 2020 a 2022.

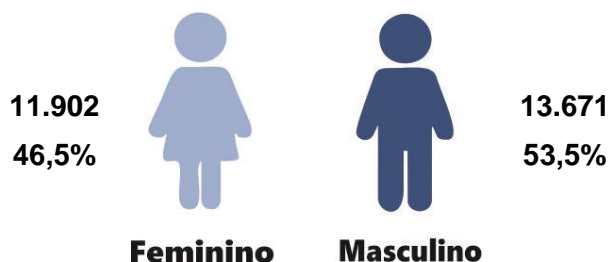

Fonte: CIEVS/AL dados em 25/08/2022.

**Gráfico 3 –** Frequência de casos confirmados de SRAG por COVID-19, segundo evolução. Alagoas, 2020 a 2022.

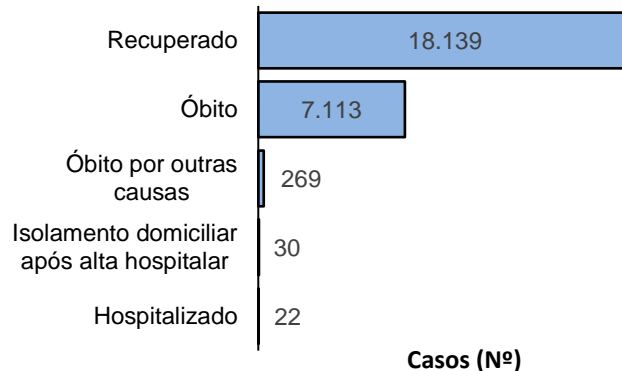

**Casos (Nº)**

Fonte: CIEVS/AL dados em 25/08/2022.

**Gráfico 4** – Frequência da faixa etária dos casos confirmados de SRAG por COVID-19. Alagoas, 2020 a 2022.

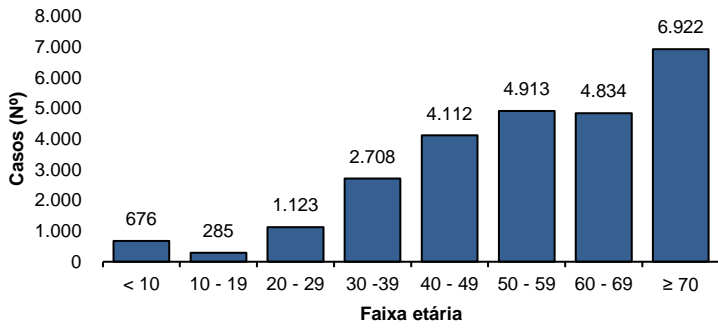

Fonte: CIEVS/AL dados em 25/08/2022.

**Gráfico 5** – Frequência de casos confirmados de SRAG por COVID-19, segundo raça/cor. Alagoas, 2020 a 2022.

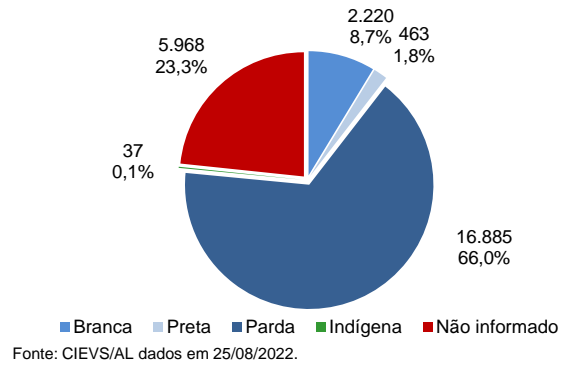

Fonte: CIEVS/AL dados em 25/08/2022.

### ÓBITOS CONFIRMADOS

**Gráfico 6** – Pirâmide etária dos óbitos confirmados por COVID-19, segundo sexo. Alagoas, 2020 a 2022.

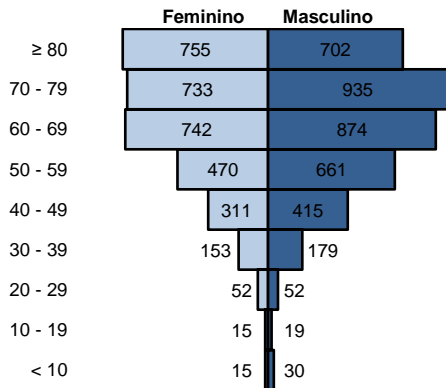

Fonte: CIEVS/AL dados em 25/08/2022.

**Gráfico 7** – Frequência de óbitos confirmados por COVID-19, segundo raça/cor. Alagoas, 2020 a 2022.

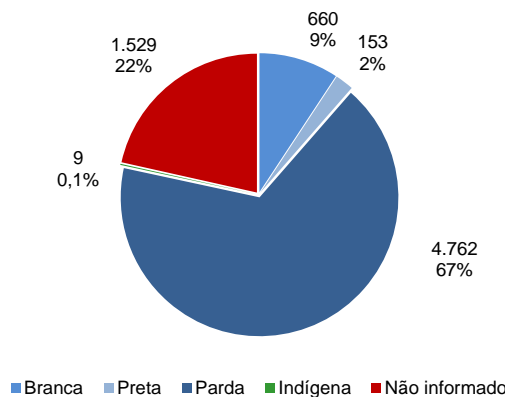

Fonte: CIEVS/AL dados em 25/08/2022.

**Gráfico 8** – Frequência dos óbitos confirmados por COVID-19, segundo comorbidade e fator de risco. Alagoas, 2020 a 2022.

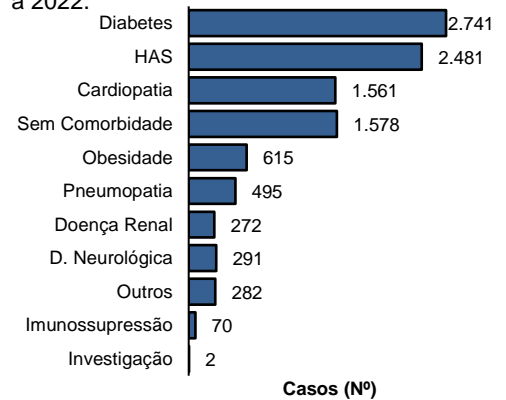

Fonte: CIEVS/AL dados em 25/08/2022.

### DIAGNÓSTICO LABORATORIAL

**Gráfico 9** – Número de exames recebidos e liberados pelo LACEN/AL, segundo mês de solicitação. Alagoas, 2020 a 2022.

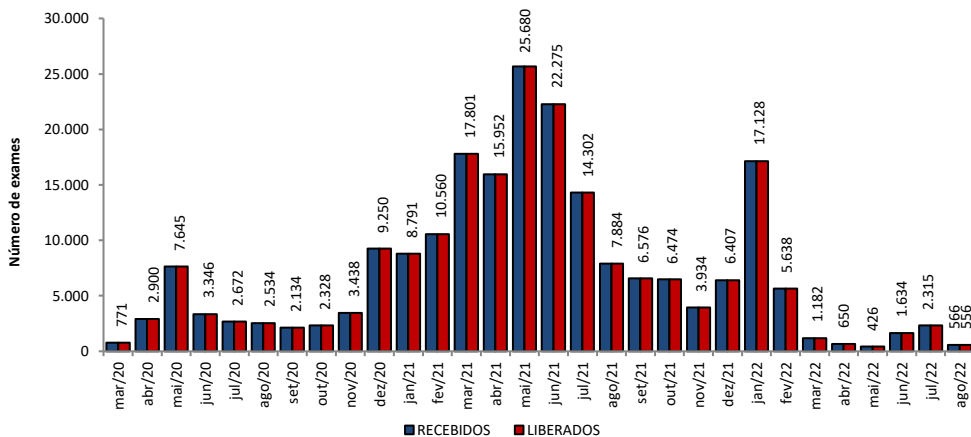

Fonte: LACEN/AL dados em 25/08/2022.

**Gráfico 10** – Proporção de resultados confirmados e descartados por diagnóstico laboratorial realizado por RT-PCR, segundo mês de solicitação. Alagoas, 2020 a 2022.

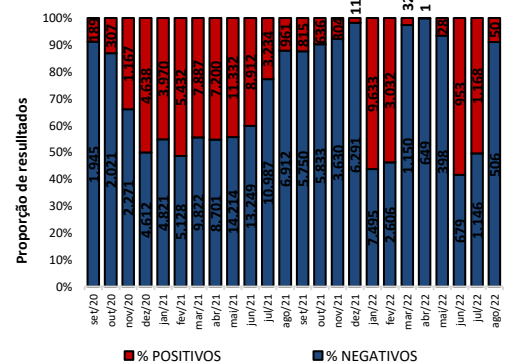

Fonte: LACEN/AL dados em 25/08/2022.

### TESTES LABORATORIAIS

#### QUANTITATIVO GERAL DE TESTES REALIZADOS EM 24/08/2022

<b>Teste RT-PCR</b>	<b>20</b>
Confirmados	0
Descartados	20

#### ESTOQUE DE TESTES DISPONÍVEIS PARA DIAGNÓSTICO

<b>Kit amplificação RT-PCR (Reações)</b>	<b>11.960</b>
--	---------------

Fonte: LACEN/AL dados em 25/08/2022.

### CRITÉRIOS DE CONFIRMAÇÃO

CRITÉRIO	Nº	%
<b>Laboratorial</b>	<b>303.515</b>	<b>94,9</b>
Teste Rápido	195.266	61,0
RT-PCR	104.571	32,7
Sorologia	3.522	1,1
Não Informado	156	0,0
<b>Clínico</b>	<b>9.663</b>	<b>3,0</b>
Clínico-Epidemiológico	6.388	2,0
Clínico-Imagem	379	0,1

Fonte: CIEVS/AL dados em 25/08/2022.

PROFISSIONAIS DA SAÚDE

Casos Confirmados (Geral)	319.945	Profissionais da Saúde Confirmados	8.370	Percentual de Confirmados	2,6%
---------------------------	---------	------------------------------------	-------	---------------------------	------

Fonte: e-SUS VE dados em 25/08/2022.

EVOLUÇÃO DE CASOS E ÓBITOS POR SEMANA EPIDEMIOLÓGICA

Gráfico 11 – Frequência de casos e óbitos confirmados segundo semana epidemiológica de ocorrência. Alagoas, 2020 a 2022.

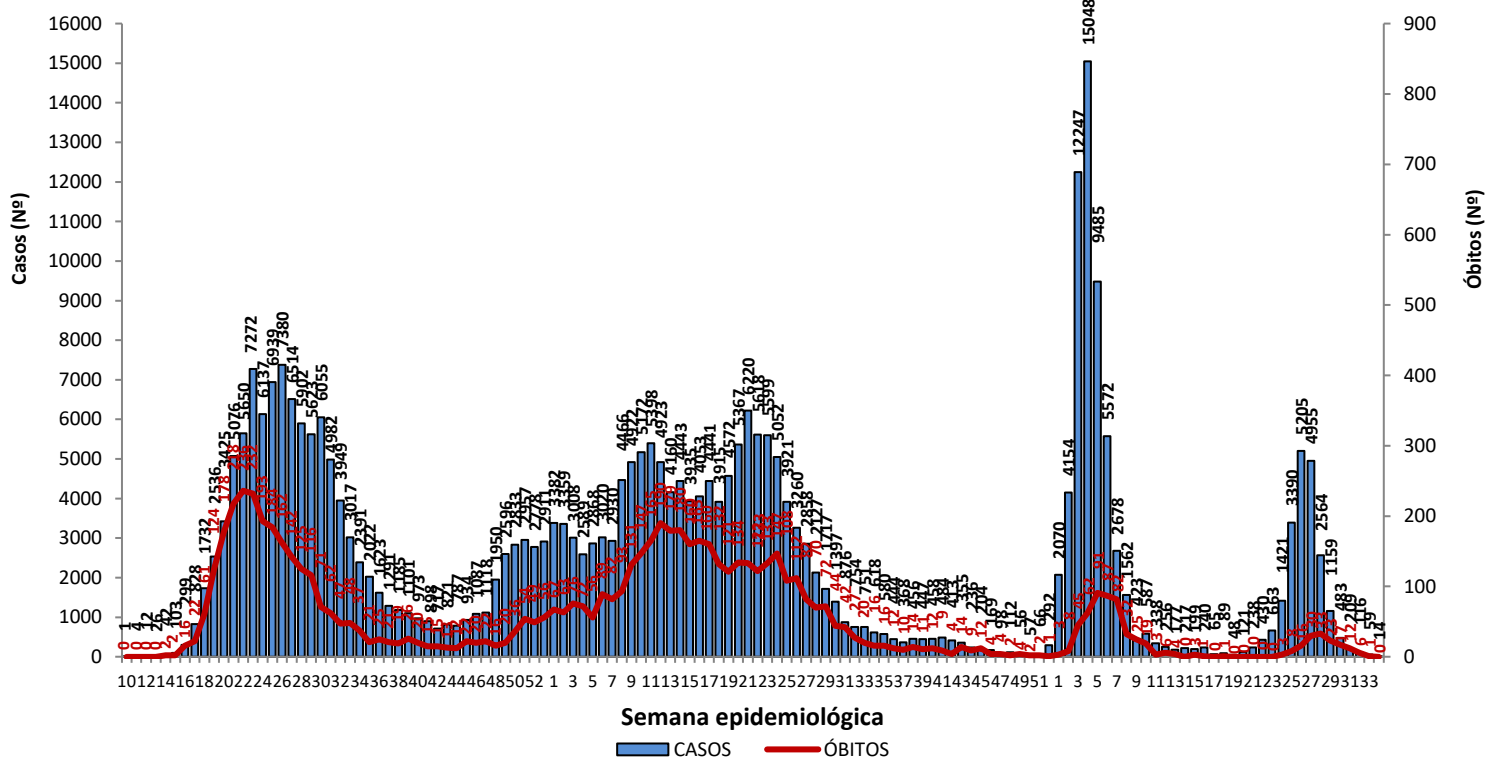

Fonte: CIEVS/AL dados em 25/08/2022.

Gráfico 12 – Frequência de casos por região (metropolitana e demais municípios) segundo semana epidemiológica de ocorrência. Alagoas, 2020 a 2022.

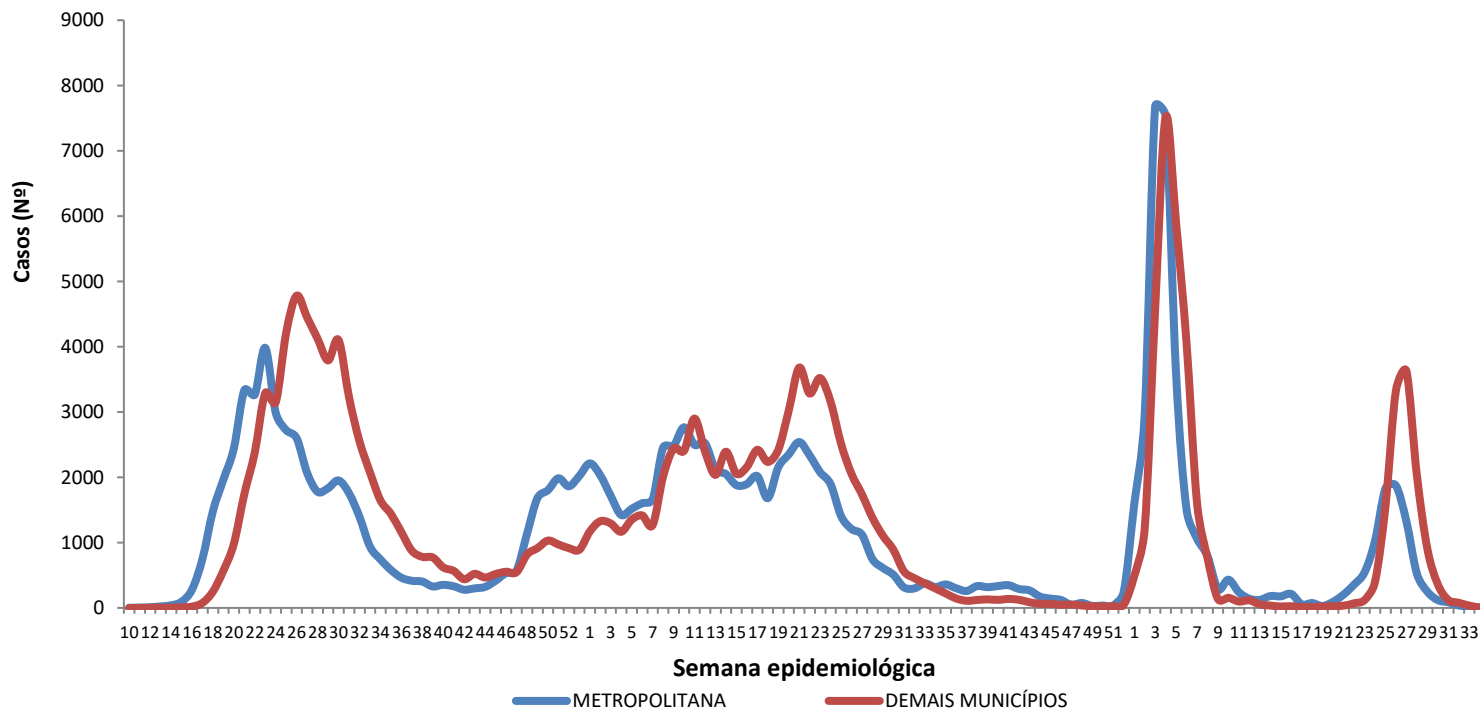

Região Metropolitana de Maceió – Barra de Santo Antônio, Barra de São Miguel, Coqueiro Seco, Maceió, Marechal Deodoro, Messias, Murici, Paripueira, Pilar, Rio Largo, Santa Luzia do Norte e Satuba.

Fonte: CIEVS/AL dados em 25/08/2022.

DISTRIBUIÇÃO ESPACIAL

**Figura 3** – Taxa de incidência acumulada (por 100.000 hab.) dos casos confirmados da COVID-19, segundo município de residência. Alagoas, 2020 a 2022.

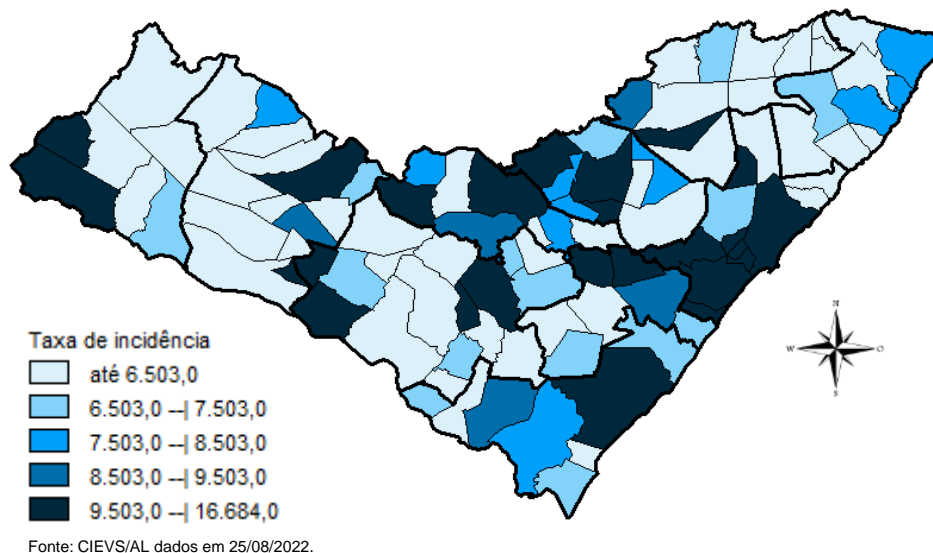

**Figura 4** – Taxa de incidência (por 100.000 hab.) dos casos confirmados da COVID-19, nos últimos 28 dias (27 de julho a 23 de agosto), segundo município de residência. Alagoas, 2022.

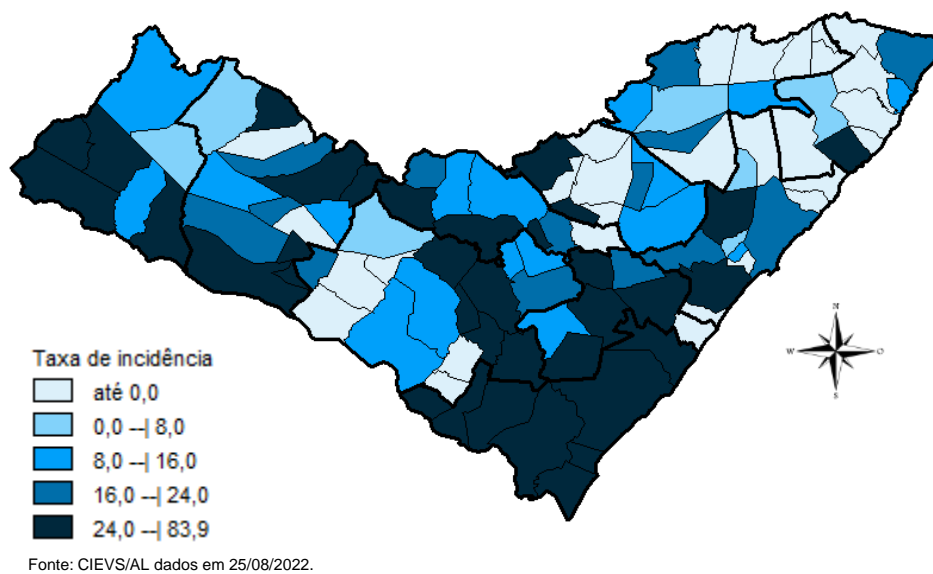

**Figura 5** – Taxa de mortalidade acumulada (por 100.000 hab.) dos casos confirmados da COVID-19, segundo município de residência. Alagoas, 2020 a 2022.

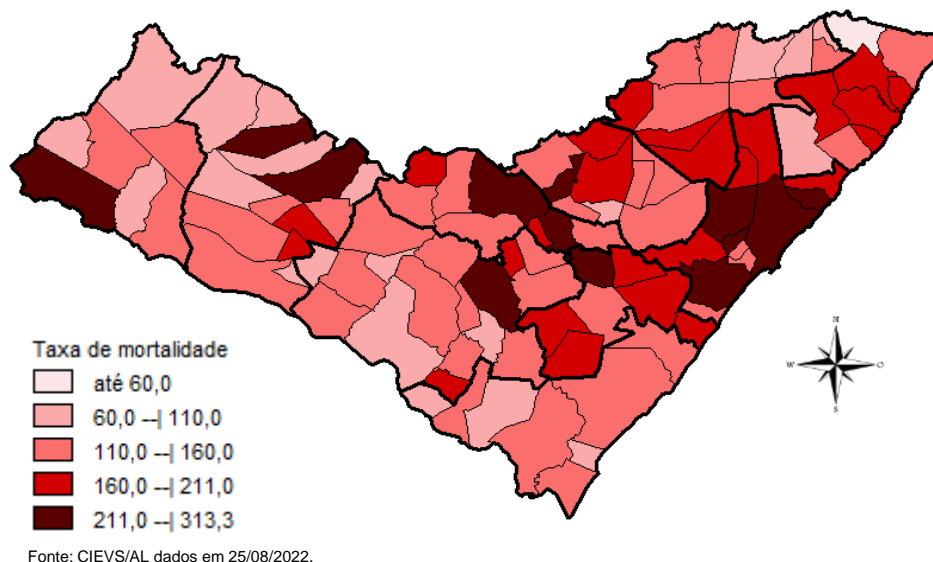

## DISTRIBUIÇÃO ESPACIAL

**Tabela 2** – Frequência de casos e óbitos confirmados de COVID-19, e casos em investigação segundo município de residência. Alagoas, 2020 a 2022.

MUNICÍPIO DE RESIDÊNCIA	CASOS	ÓBITOS	INVESTIGAÇÃO*	MUNICÍPIO DE RESIDÊNCIA	CASOS	ÓBITOS	INVESTIGAÇÃO*
Água Branca	1.019	31	0	Mata Grande	983	27	26
Anadia	1.850	38	3	Matriz do Camaragibe	1.697	45	0
Arapiraca	39.095	580	21	Messias	1.867	31	0
Atalaia	2.079	58	0	Minador do Negrão	442	10	1
Barra de Santo Antônio	642	33	0	Monteirópolis	300	15	0
Barra de São Miguel	1.015	10	0	Murici	1.252	55	3
Batalha	1.291	24	1	Novo Lino	377	14	0
Belém	243	8	0	Olho d'Água das Flores	1.980	44	1
Belo Monte	655	10	1	Olho d'Água do Casado	210	6	0
Boca da Mata	2.791	51	1	Olho d'Água Grande	245	9	3
Branquinha	1.152	17	1	Oliveira	589	17	0
Cacimbinhas	1.119	13	0	Ouro Branco	900	12	2
Cajueiro	893	34	2	Palestina	568	5	0
Campestre	301	6	0	Palmeira dos Índios	7.403	183	109
Campo Alegre	3.309	85	131	Pão de Açúcar	1.434	33	1
Campo Grande	668	11	0	Pariconha	1.033	11	1
Canapi	705	15	3	Paripueira	550	29	0
Capela	1.412	20	0	Passo de Camaragibe	946	24	0
Carneiros	475	11	0	Paulo Jacinto	588	16	0
Chã Preta	491	12	0	Penedo	5.284	94	5
Coité do Noia	750	22	1	Piaçabuçu	1.271	25	4
Colônia Leopoldina	491	23	1	Pilar	5.040	67	2
Coqueiro Seco	595	9	2	Pindoba	289	3	0
Coruripe	5.735	71	0	Piranhas	1.832	28	0
Craíbas	1.520	35	0	Poço das Trincheiras	714	13	1
Delmiro Gouveia	6.060	149	2	Porto Calvo	1.311	50	0
Dois Riachos	824	9	0	Porto de Pedras	610	15	0
Estrela de Alagoas	794	22	3	Porto Real do Colégio	772	24	4
Feira Grande	1.022	23	37	Quebrangulo	1.483	15	1
Feliz Deserto	203	5	0	Rio Largo	5.113	193	39
Flexeiras	821	21	1	Roteiro	462	14	0
Girau do Ponciano	2.342	52	1	Santa Luzia do Norte	832	11	0
Ibateguara	1.039	23	0	Santana do Ipanema	6.357	111	13
Igaci	2.302	37	1	Santana do Mundaú	924	19	0
Igreja Nova	2.255	23	22	São Brás	509	5	5
Inhapi	808	21	1	São José da Laje	1.462	37	0
Jacaré dos Homens	653	5	0	São José da Tapera	1.535	44	2
Jacuípe	332	4	0	São Luís do Quitunde	1.621	27	0
Japaratinga	645	16	0	São Miguel dos Campos	5.671	111	6
Jaramataia	304	4	0	São Miguel dos Milagres	385	16	0
Jequiá da Praia	844	13	1	São Sebastião	2.232	41	1
Joaquim Gomes	891	27	1	Satuba	1.641	44	0
Jundiá	195	5	0	Senador Rui Palmeira	448	13	0
Junqueiro	1.261	52	3	Tanque d'Arca	517	13	1
Lagoa da Canoa	2.072	25	13	Taquarana	1.089	30	1
Limoeiro de Anadia	2.166	36	0	Teotônio Vilela	3.215	75	37
Maceió	124.549	3.162	458	Traipu	839	30	0
Major Isidoro	1.251	24	0	União Dos Palmares	3.991	104	16
Mar Vermelho	284	4	0	Viçosa	2.656	43	0
Maragogi	2.544	53	1	<b>Total</b>	<b>319.945</b>	<b>7.113</b>	<b>1.009</b>
Maravilha	506	21	0				
Marechal Deodoro	8.456	131	11				
Maribondo	757	18	0				

Fonte: CIEVS/AL dados em 25/08/2022.

\* Casos notificados nos últimos 20 dias que estão aguardando encerramento com a classificação final nos sistemas de notificação (e-SUS e SIVEP) por parte dos estabelecimentos notificantes e/ou respectivos municípios.

TAXA DE INCIDÊNCIA

Gráfico 13 – Taxa de incidência (por 100.000 hab.) da COVID-19, segundo município de residência. Alagoas, 2020 a 2022.

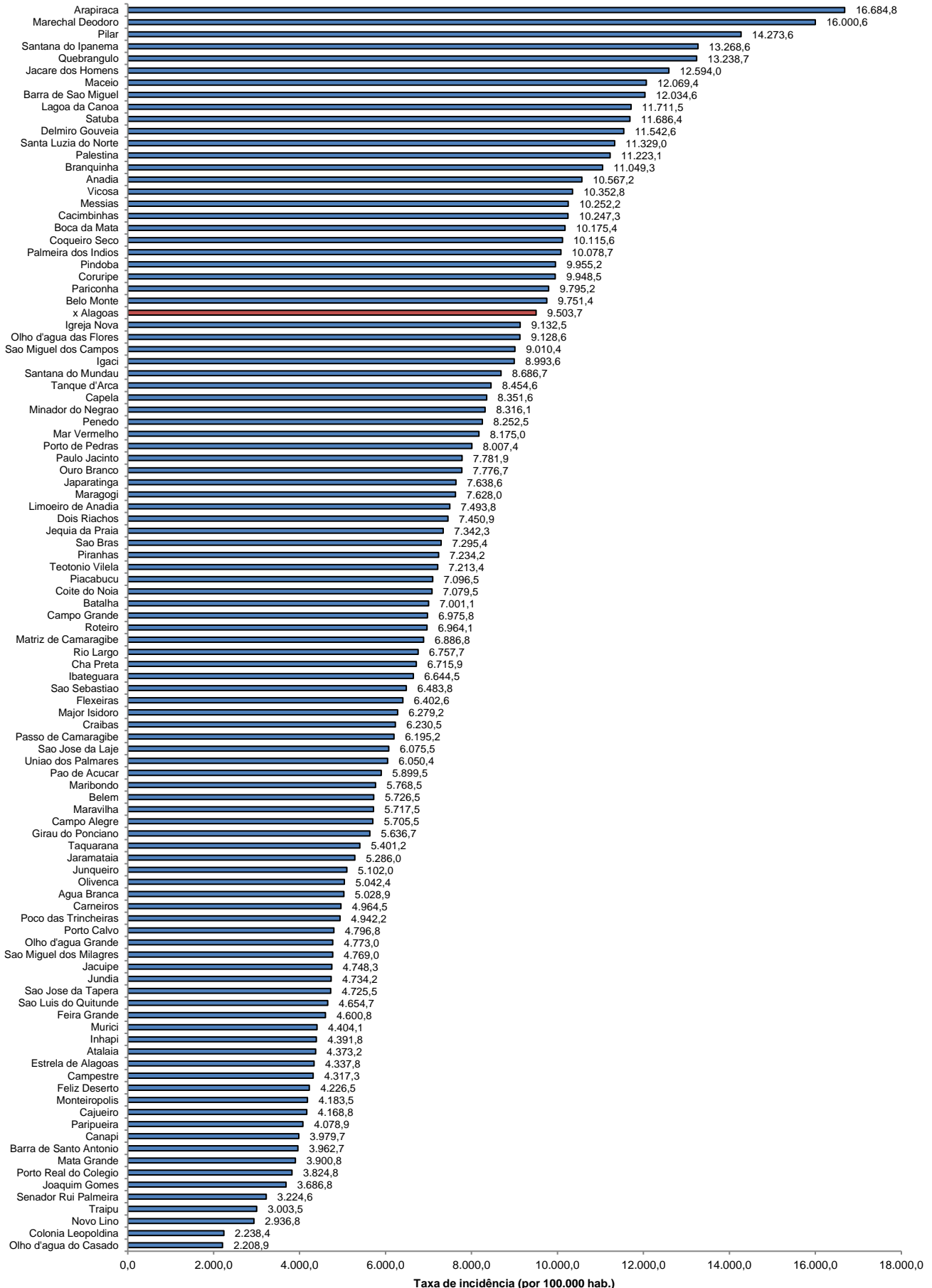

Fonte: CIEVS/AL dados em 25/08/2022. Estimativa TCU/IBGE 2021

TAXA DE INCIDÊNCIA

Gráfico 14 – Taxa de incidência (por 100.000 hab.) da COVID-19, nos últimos 28 dias (27 de julho a 23 de agosto), segundo município de residência. Alagoas, 2022.

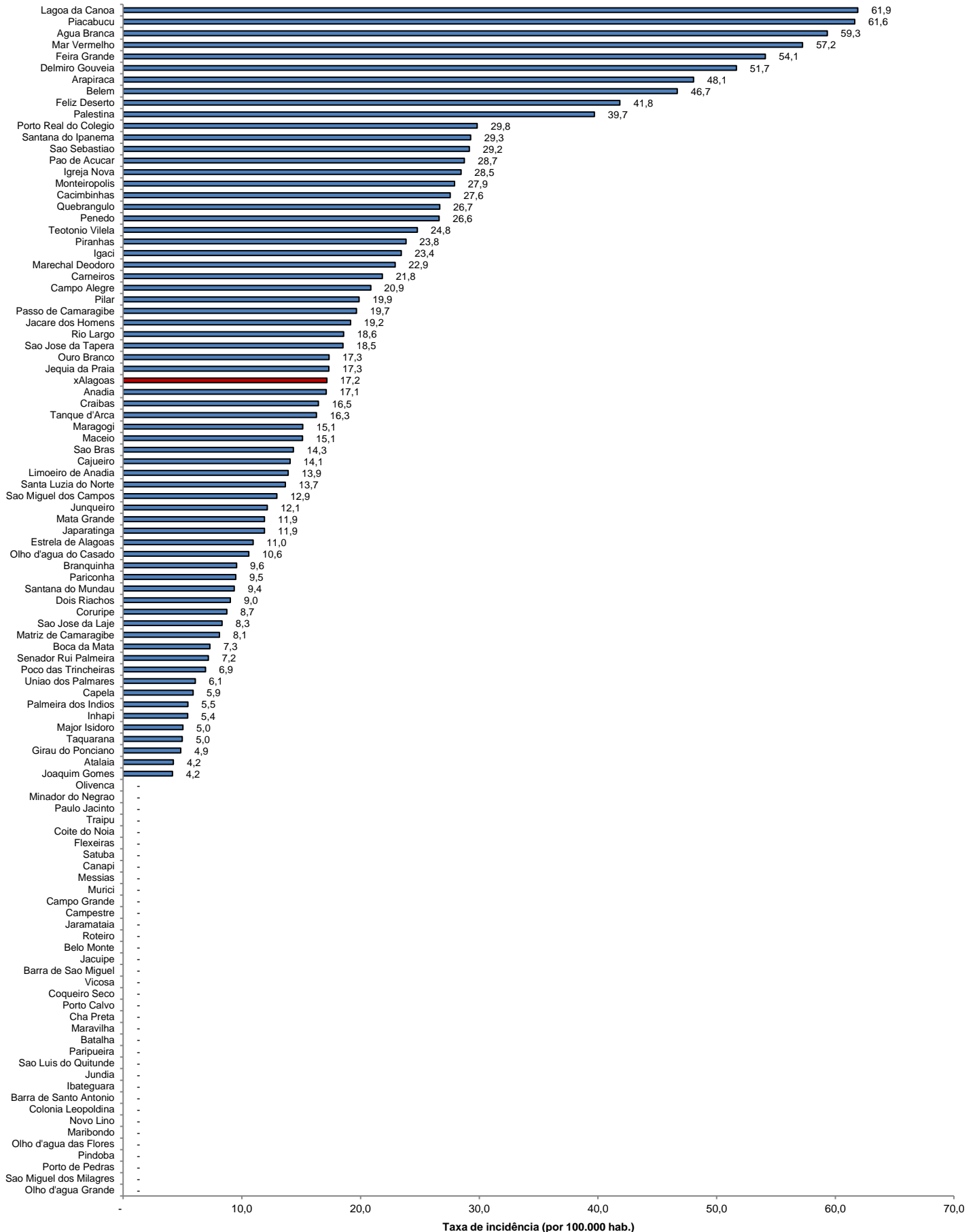

Fonte: CIEVS/AL dados em 25/08/2022. Estimativa TCU/IBGE 2021