

**Informe Epidemiológico - Monitoramento da Emergência - COVID-19**

**29 DE AGOSTO DE 2022**

**Nº 906**

**Tabela 1 –** Frequência de casos segundo classificação operacional para COVID-19. Alagoas, 2020 a 2022.

Casos Notificados	Em investigação		Casos Confirmados		Casos Descartados		Casos Recuperados		Óbito/Letalidade	
	Nº	%	Nº	%	Nº	%	Nº	%	Nº	%
874.512	899	0,1%	320.140	36,6%	553.473	63,3%	312.675	97,7%	7.115	2,2%
<b>Casos notificados nas últimas 24 horas</b>										
<b>Casos:</b>			62		<b>Óbitos:</b>			0		

Fonte: CIEVS/AL dados em 29/08/2022.

\* Casos notificados nos últimos 20 dias que estão aguardando encerramento com a classificação final nos sistemas de notificação (e-SUS e SIVEP) por parte dos estabelecimentos notificantes e/ou respectivos municípios. Este Dado não representa número de amostra em análise laboratorial no LACEN, sendo esta informação expressa no gráfico 09.

**SÍNDROME GRIPAL (SG)**

**Figura 1 –** Casos confirmados de SG por COVID-19, segundo sexo. Alagoas, 2020 a 2022.

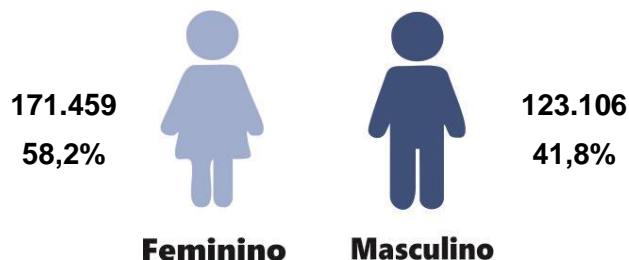

Fonte: CIEVS/AL dados em 29/08/2022.

**Gráfico 1 –** Frequência de casos confirmados de SG por COVID-19, segundo evolução. Alagoas, 2020 a 2022.

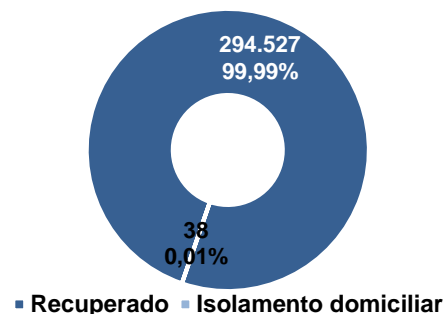

Fonte: CIEVS/AL dados em 29/08/2022.

**Gráfico 2 –** Casos confirmados de SG por COVID-19, segundo faixa etária. Alagoas, 2020 a 2022.

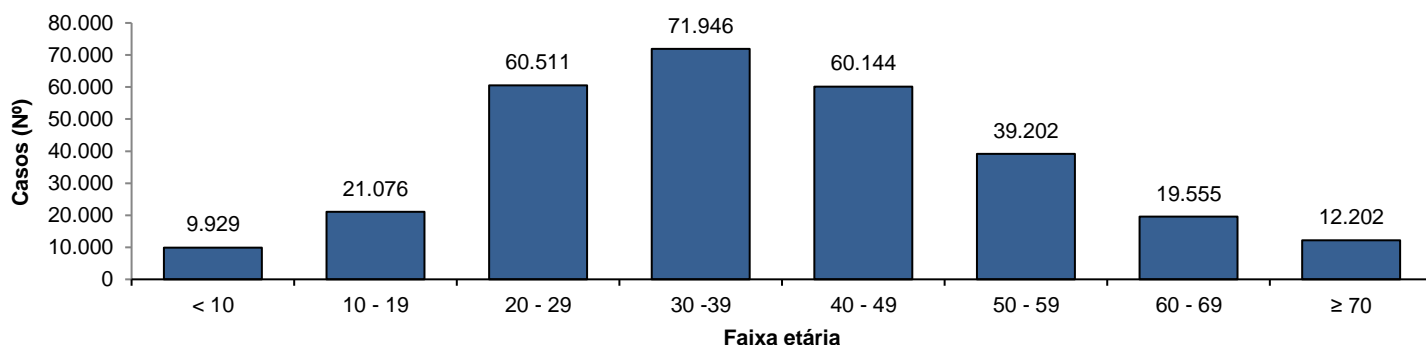

Fonte: CIEVS/AL dados em 29/08/2022.

**SÍNDROME RESPIRATÓRIA AGUDA GRAVE (SRAG)**

**Figura 2 –** Casos confirmados de SRAG por COVID-19, segundo sexo. Alagoas, 2020 a 2022.

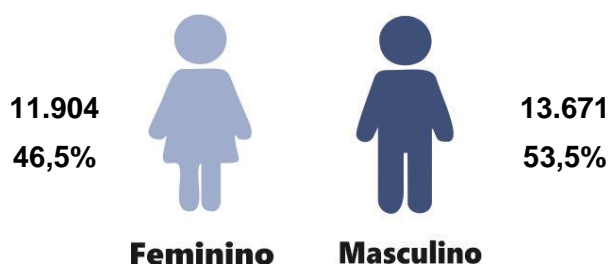

Fonte: CIEVS/AL dados em 29/08/2022.

**Gráfico 3 –** Frequência de casos confirmados de SRAG por COVID-19, segundo evolução. Alagoas, 2020 a 2022.

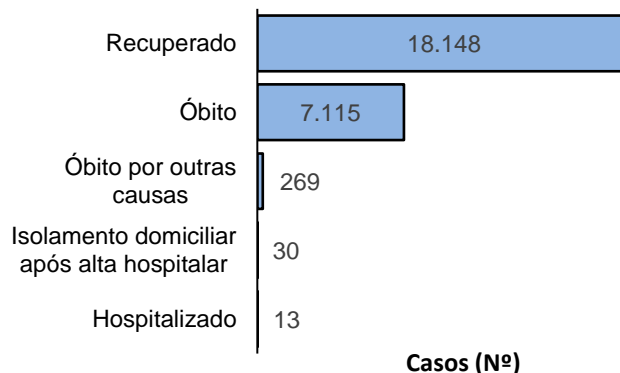

Fonte: CIEVS/AL dados em 29/08/2022.

**Casos (Nº)**

**Gráfico 4** – Frequência da faixa etária dos casos confirmados de SRAG por COVID-19. Alagoas, 2020 a 2022.

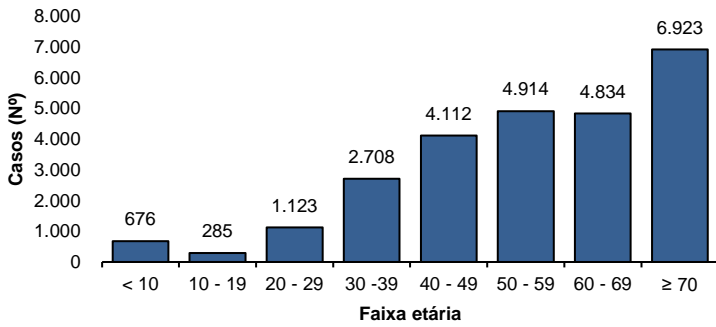

Fonte: CIEVS/AL dados em 29/08/2022.

**Gráfico 5** – Frequência de casos confirmados de SRAG por COVID-19, segundo raça/cor. Alagoas, 2020 a 2022.

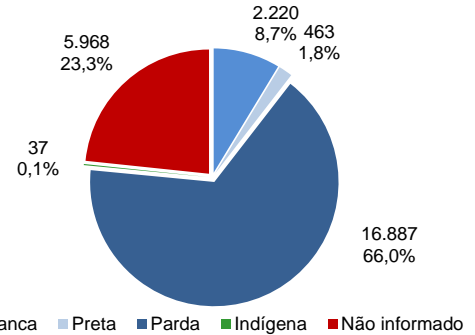

Fonte: CIEVS/AL dados em 29/08/2022.

**ÓBITOS CONFIRMADOS**

**Gráfico 6** – Pirâmide etária dos óbitos confirmados por COVID-19, segundo sexo. Alagoas, 2020 a 2022.

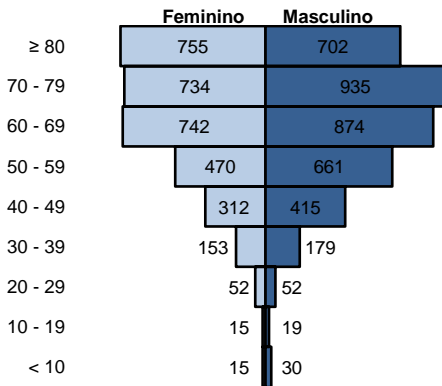

Fonte: CIEVS/AL dados em 29/08/2022.

**Gráfico 7** – Frequência de óbitos confirmados por COVID-19, segundo raça/cor. Alagoas, 2020 a 2022.

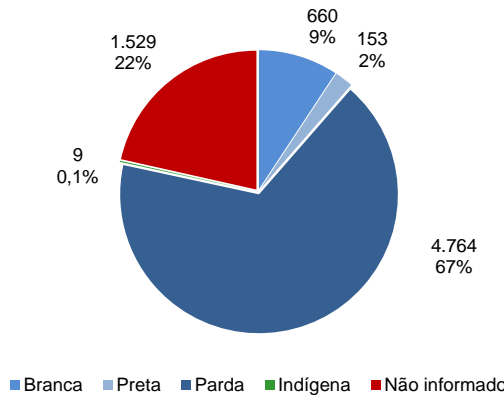

Fonte: CIEVS/AL dados em 29/08/2022.

**Gráfico 8** – Frequência dos óbitos confirmados por COVID-19, segundo comorbidade e fator de risco. Alagoas, 2020 a 2022.

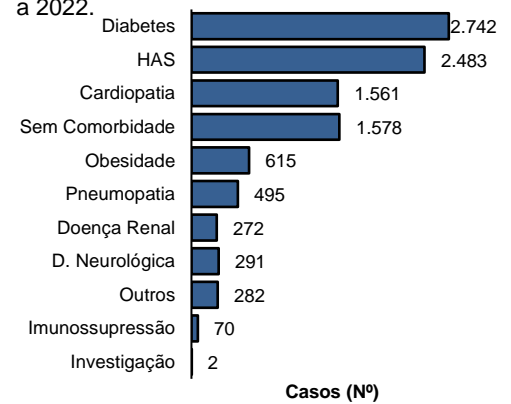

Fonte: CIEVS/AL dados em 29/08/2022.

**DIAGNÓSTICO LABORATORIAL**

**Gráfico 9** – Número de exames recebidos e liberados pelo LACEN/AL, segundo mês de solicitação. Alagoas, 2020 a 2022.

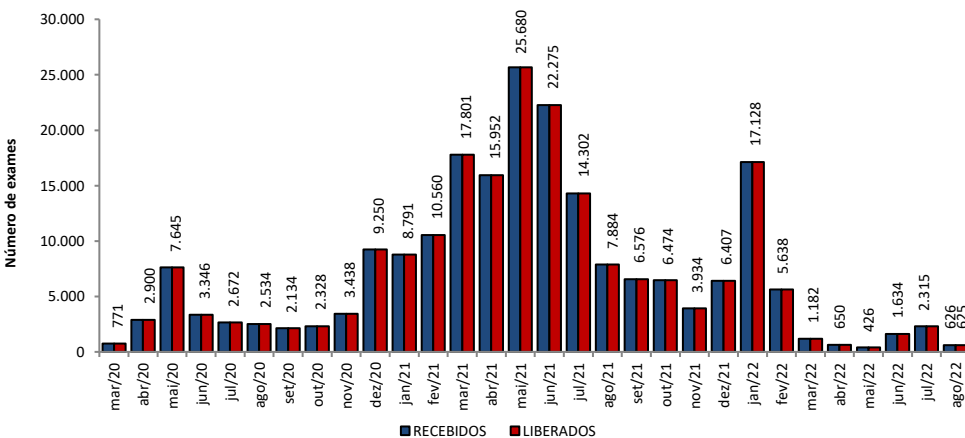

Fonte: LACEN/AL dados em 29/08/2022.

**Gráfico 10** – Proporção de resultados confirmados e descartados por diagnóstico laboratorial realizado por RT-PCR, segundo mês de solicitação. Alagoas, 2020 a 2022.

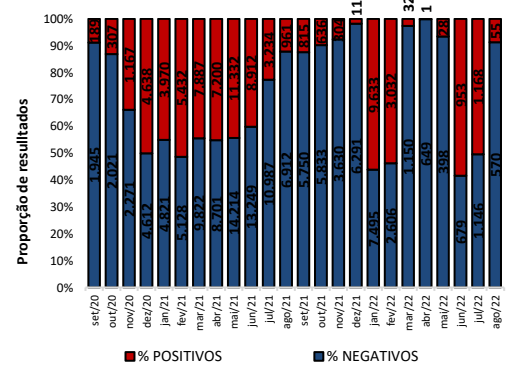

Fonte: LACEN/AL dados em 29/08/2022.

**TESTES LABORATORIAIS**

**QUANTITATIVO GERAL DE TESTES REALIZADOS EM 28/08/2022**

<b>Teste RT-PCR</b>	<b>22</b>
Confirmados	3
Descartados	19

**ESTOQUE DE TESTES DISPONÍVEIS PARA DIAGNÓSTICO**

<b>Kit amplificação RT-PCR (Reações)</b>	<b>11.891</b>
--	---------------

Fonte: LACEN/AL dados em 29/08/2022.

**CRITÉRIOS DE CONFIRMAÇÃO**

CRITÉRIO	Nº	%
<b>Laboratorial</b>		
Teste Rápido		
RT-PCR		
Sorologia		
Não Informado		
<b>Clínico</b>		
<b>Clínico-Epidemiológico</b>		
<b>Clínico-Imagem</b>		

Fonte: CIEVS/AL dados em 29/08/2022.

PROFISSIONAIS DA SAÚDE

Casos Confirmados (Geral)

320.140

Profissionais da Saúde Confirmados

8.371

Percentual de Confirmados

2,6%

Fonte: e-SUS VE dados em 29/08/2022.

EVOLUÇÃO DE CASOS E ÓBITOS POR SEMANA EPIDEMIOLÓGICA

Gráfico 11 – Frequência de casos e óbitos confirmados segundo semana epidemiológica de ocorrência. Alagoas, 2020 a 2022.



Gráfico 12 – Frequência de casos por região (metropolitana e demais municípios) segundo semana epidemiológica de ocorrência. Alagoas, 2020 a 2022.



Região Metropolitana de Maceió – Barra de Santo Antônio, Barra de São Miguel, Coqueiro Seco, Maceió, Marechal Deodoro, Messias, Murici, Paripueira, Pilar, Rio Largo, Santa Luzia do Norte e Satuba.

DISTRIBUIÇÃO ESPACIAL

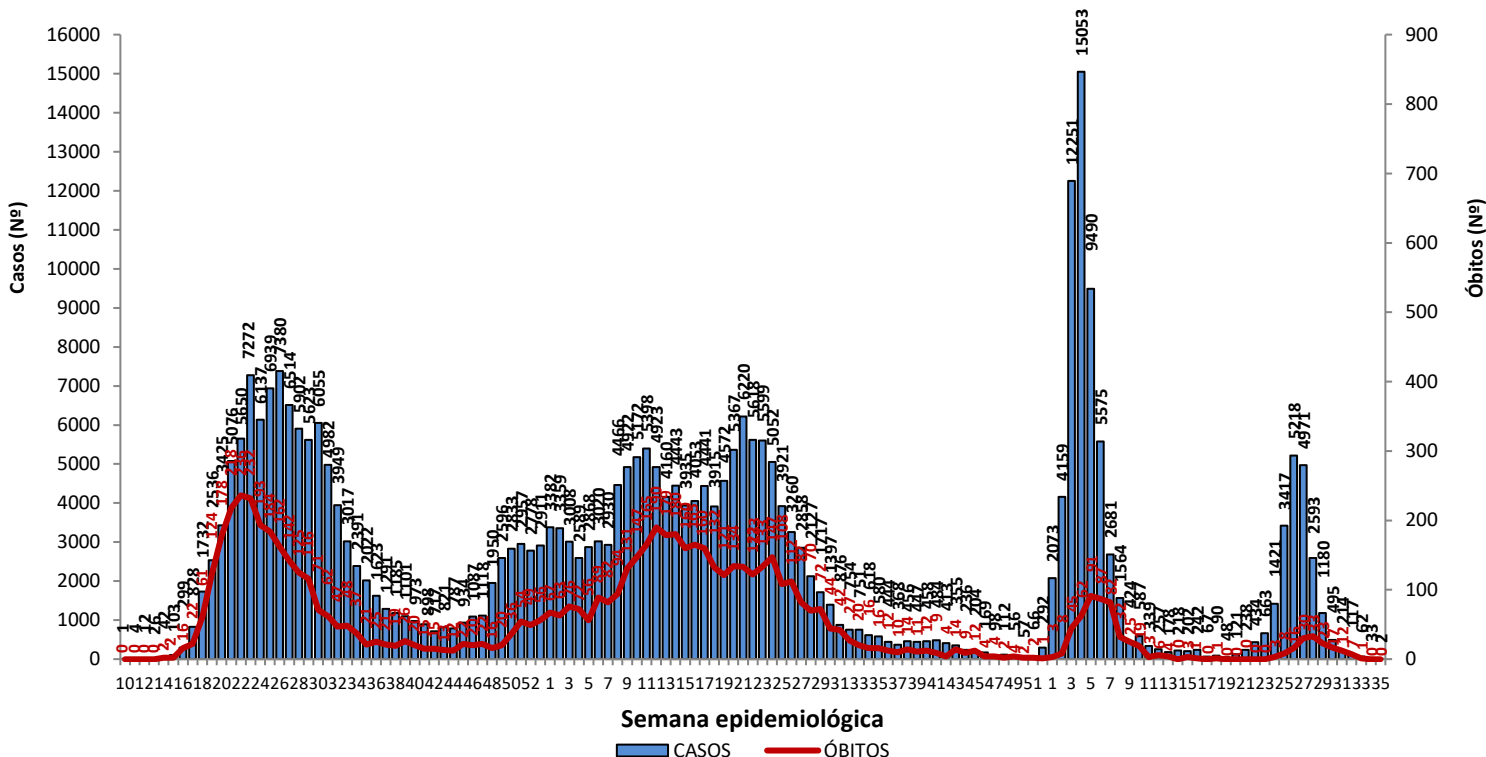
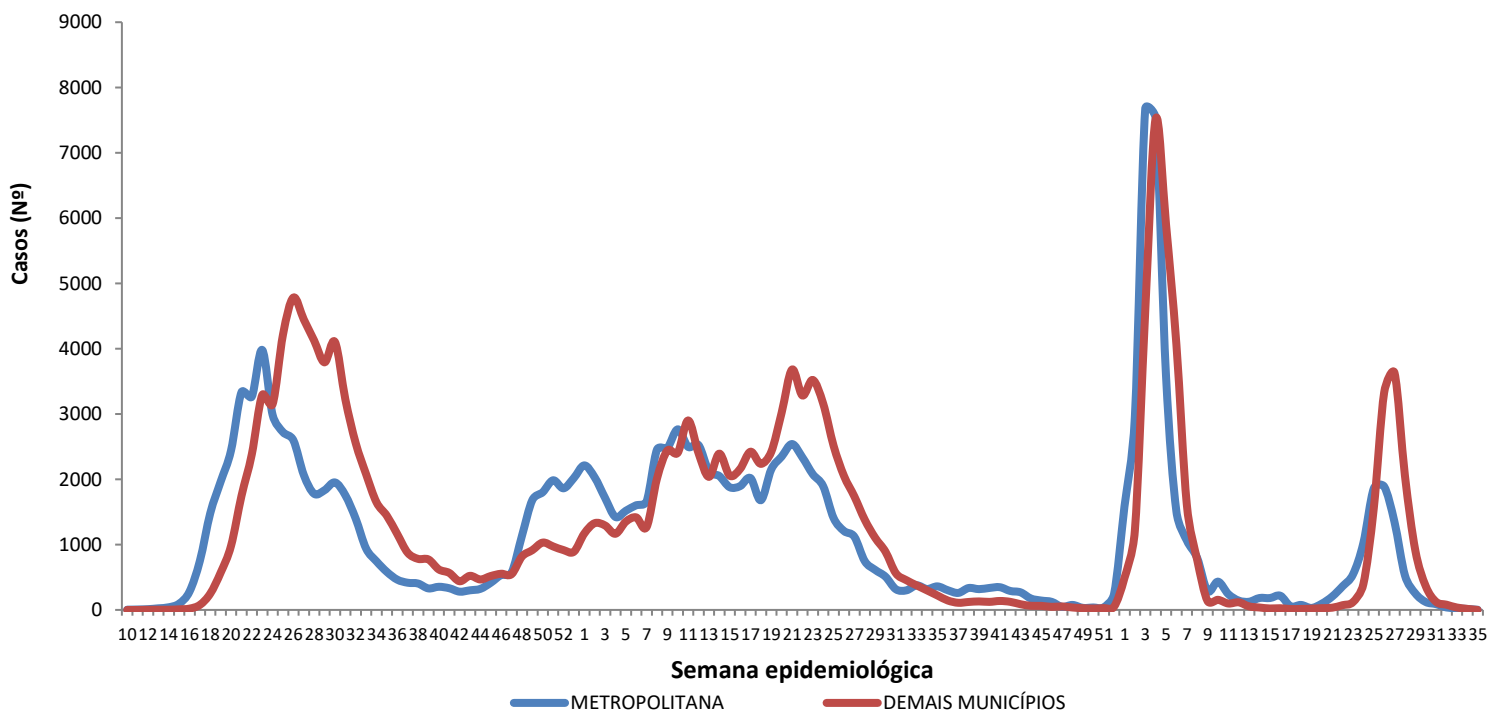
**Figura 3** – Taxa de incidência acumulada (por 100.000 hab.) dos casos confirmados da COVID-19, segundo município de residência. Alagoas, 2020 a 2022.

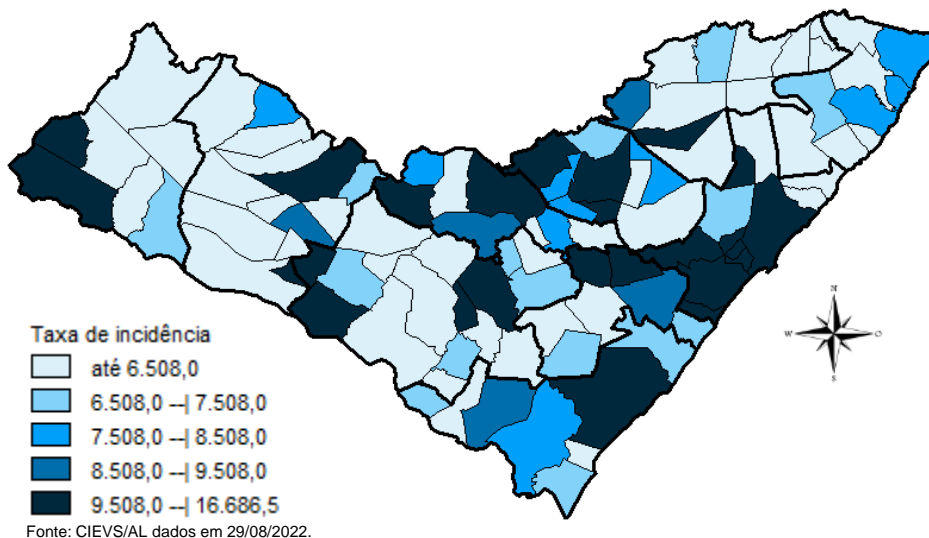

**Figura 4** – Taxa de incidência (por 100.000 hab.) dos casos confirmados da COVID-19, nos últimos 28 dias (01 de julho a 28 de agosto), segundo município de residência. Alagoas, 2022.

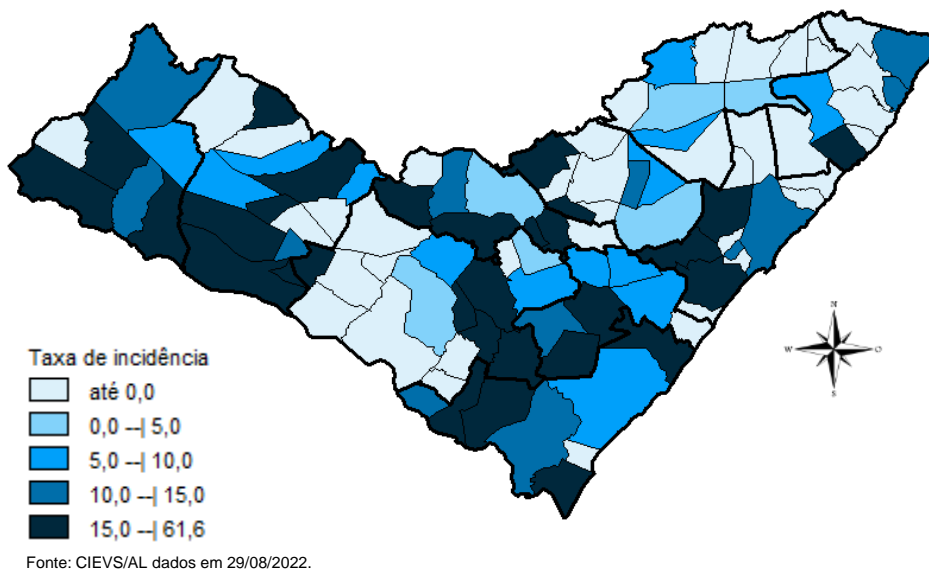

**Figura 5** – Taxa de mortalidade acumulada (por 100.000 hab.) dos casos confirmados da COVID-19, segundo município de residência. Alagoas, 2020 a 2022.

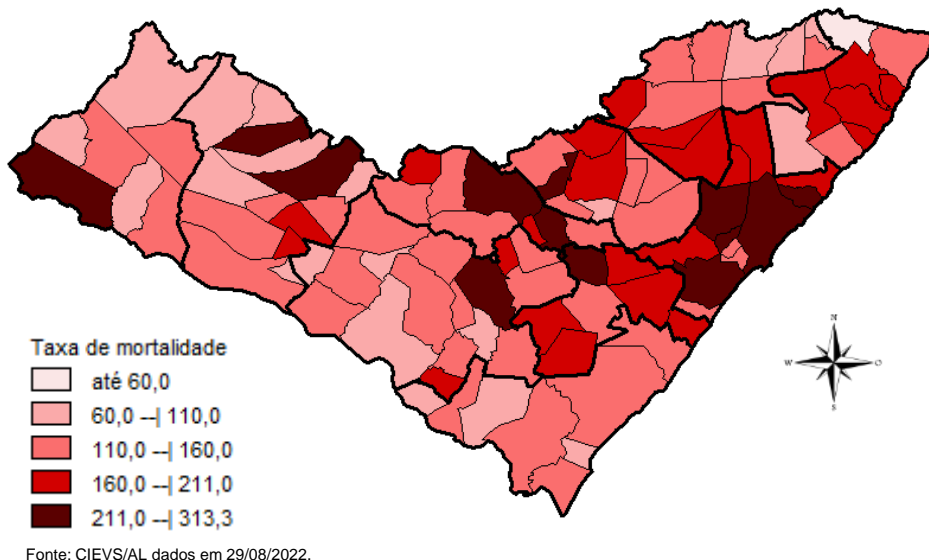

## DISTRIBUIÇÃO ESPACIAL

**Tabela 2** – Frequência de casos e óbitos confirmados de COVID-19, e casos em investigação segundo município de residência. Alagoas, 2020 a 2022.

MUNICÍPIO DE RESIDÊNCIA	CASOS	ÓBITOS	INVESTIGAÇÃO*	MUNICÍPIO DE RESIDÊNCIA	CASOS	ÓBITOS	INVESTIGAÇÃO*
Água Branca	1.019	31	0	Mata Grande	985	27	16
Anadia	1.850	38	1	Matriz do Camaragibe	1.697	45	2
Arapiraca	39.105	580	21	Messias	1.879	31	0
Atalaia	2.080	58	0	Minador do Negrão	442	10	2
Barra de Santo Antônio	642	33	0	Monteirópolis	300	15	1
Barra de São Miguel	1.015	10	1	Murici	1.253	55	1
Batalha	1.291	24	0	Novo Lino	377	14	0
Belém	243	8	1	Olho d'Água das Flores	1.980	44	0
Belo Monte	655	10	1	Olho d'Água do Casado	210	6	0
Boca da Mata	2.791	51	0	Olho d'Água Grande	245	9	2
Branquinha	1.152	17	1	Oliveira	589	17	4
Cacimbinhas	1.119	13	1	Ouro Branco	900	12	1
Cajueiro	893	34	2	Palestina	568	5	0
Campestre	301	6	0	Palmeira dos Índios	7.403	184	73
Campo Alegre	3.324	85	118	Pão de Açúcar	1.437	33	0
Campo Grande	668	11	0	Pariconha	1.033	11	7
Canapi	705	15	4	Paripueira	550	29	0
Capela	1.412	20	0	Passo de Camaragibe	946	24	0
Carneiros	475	11	1	Paulo Jacinto	588	16	0
Chã Preta	491	12	1	Penedo	5.308	94	8
Coité do Noia	750	22	0	Piaçabuçu	1.272	25	7
Colônia Leopoldina	491	23	0	Pilar	5.040	67	3
Coqueiro Seco	595	9	1	Pindoba	289	3	1
Coruripe	5.736	71	1	Piranhas	1.832	28	0
Craíbas	1.520	35	0	Poço das Trincheiras	714	13	1
Delmiro Gouveia	6.061	149	1	Porto Calvo	1.312	50	0
Dois Riachos	824	9	0	Porto de Pedras	610	15	0
Estrela de Alagoas	795	22	3	Porto Real do Colégio	772	24	4
Feira Grande	1.022	23	21	Quebrangulo	1.483	15	2
Feliz Deserto	203	5	0	Rio Largo	5.115	193	33
Flexeiras	821	21	1	Roteiro	462	14	0
Girau do Ponciano	2.343	52	2	Santa Luzia do Norte	832	11	0
Ibateguara	1.040	23	0	Santana do Ipanema	6.360	111	10
Igaci	2.303	37	2	Santana do Mundaú	924	19	0
Igreja Nova	2.256	23	17	São Brás	509	5	4
Inhapi	808	21	1	São José da Laje	1.462	37	0
Jacaré dos Homens	653	5	0	São José da Tapera	1.535	45	2
Jacuípe	332	4	0	São Luís do Quitunde	1.621	27	0
Japaratinga	645	16	0	São Miguel dos Campos	5.702	111	5
Jaramataia	304	4	0	São Miguel dos Milagres	385	16	0
Jequiá da Praia	844	13	1	São Sebastião	2.233	41	3
Joaquim Gomes	891	27	1	Satuba	1.641	44	1
Jundiá	195	5	0	Senador Rui Palmeira	448	13	1
Junqueiro	1.262	52	1	Tanque d'Arca	517	13	0
Lagoa da Canoa	2.072	25	2	Taquarana	1.091	30	2
Limoeiro de Anadia	2.172	36	1	Teotônio Vilela	3.221	75	29
Maceió	124.612	3.162	442	Traipu	839	30	0
Major Isidoro	1.251	24	2	União Dos Palmares	3.991	104	9
Mar Vermelho	284	4	0	Viçosa	2.657	43	0
Maragogi	2.544	53	1	<b>Total</b>	<b>320.140</b>	<b>7.115</b>	<b>899</b>
Maravilha	506	21	0				
Marechal Deodoro	8.458	131	11				
Maribondo	757	18	0				

Fonte: CIEVS/AL dados em 29/08/2022.

\* Casos notificados nos últimos 20 dias que estão aguardando encerramento com a classificação final nos sistemas de notificação (e-SUS e SIVEP) por parte dos estabelecimentos notificantes e/ou respectivos municípios.

TAXA DE INCIDÊNCIA

Gráfico 13 – Taxa de incidência (por 100.000 hab.) da COVID-19, segundo município de residência. Alagoas, 2020 a 2022.

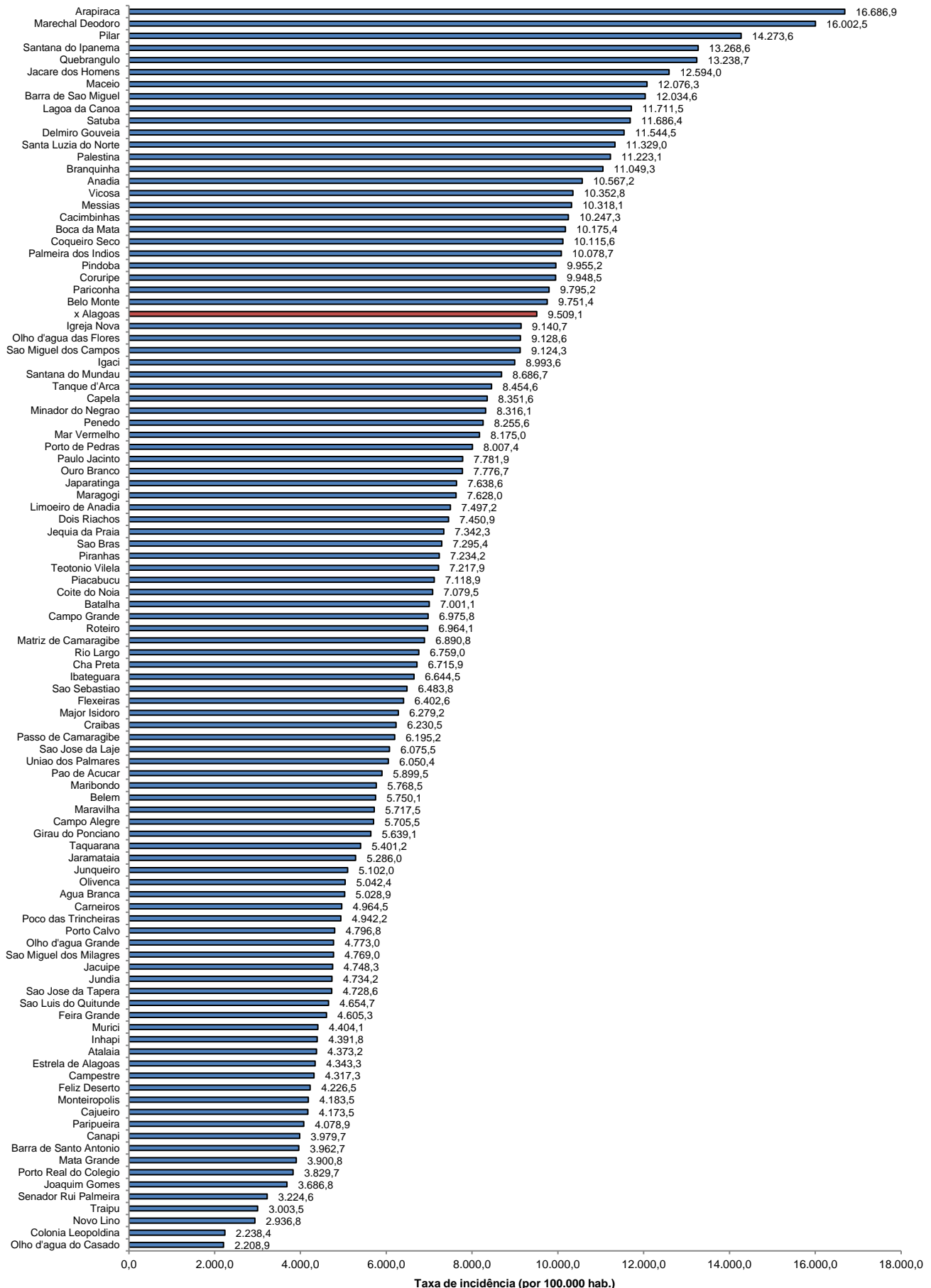

Fonte: CIEVS/AL dados em 29/08/2022. Estimativa TCU/IBGE 2021

TAXA DE INCIDÊNCIA

Gráfico 14 – Taxa de incidência (por 100.000 hab.) da COVID-19, nos últimos 28 dias (01 de julho a 28 de agosto), segundo município de residência. Alagoas, 2022.

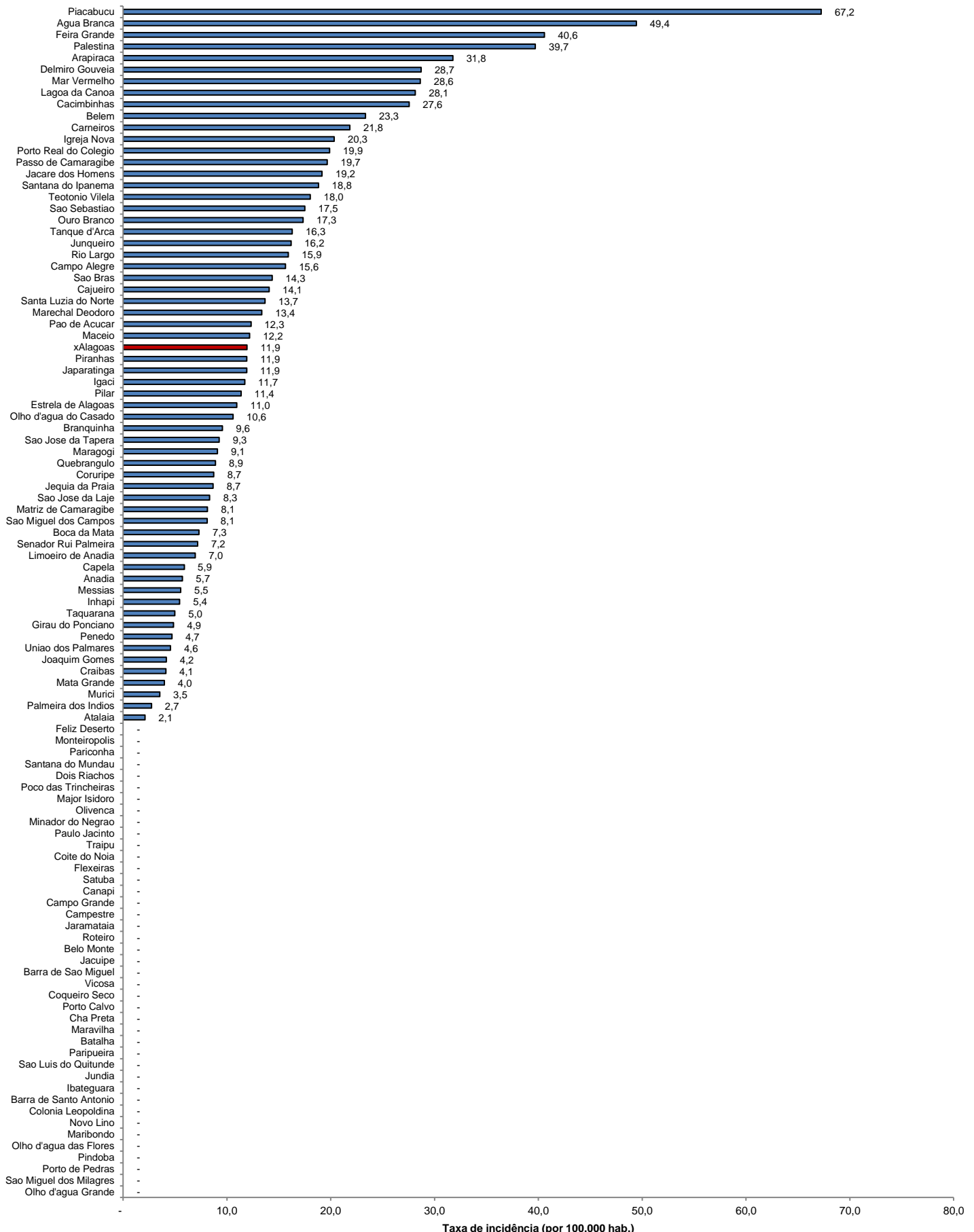

Fonte: CIEVS/AL dados em 29/08/2022. Estimativa TCU/IBGE 2021