

Informe Epidemiológico - Monitoramento da Emergência - COVID-19

03 DE SETEMBRO DE 2022

Nº 911

Tabela 1 – Frequência de casos segundo classificação operacional para COVID-19. Alagoas, 2020 a 2022.

| Casos Notificados | Em investigação | | Casos Confirmados | | Casos Descartados | | Casos Recuperados | | Óbito/Letalidade | |
|---|-----------------|------|-------------------|-------|-------------------|-------|-------------------|-------|------------------|------|
| | Nº | % | Nº | % | Nº | % | Nº | % | Nº | % |
| 876.237 | 879 | 0,1% | 320.450 | 36,6% | 554.908 | 63,3% | 312.944 | 97,7% | 7.117 | 2,2% |
| Casos notificados nas últimas 24 horas | | | | | | | | | | |
| Casos: | | | 10 | | Óbitos: | | | 0 | | |

Fonte: CIEVS/AL dados em 03/09/2022.

* Casos notificados nos últimos 20 dias que estão aguardando encerramento com a classificação final nos sistemas de notificação (e-SUS e SIVEP) por parte dos estabelecimentos notificantes e/ou respectivos municípios. Este Dado não representa número de amostra em análise laboratorial no LACEN, sendo esta informação expressa no gráfico 09.

SÍNDROME GRIPAL (SG)

Figura 1 – Casos confirmados de SG por COVID-19, segundo sexo. Alagoas, 2020 a 2022.

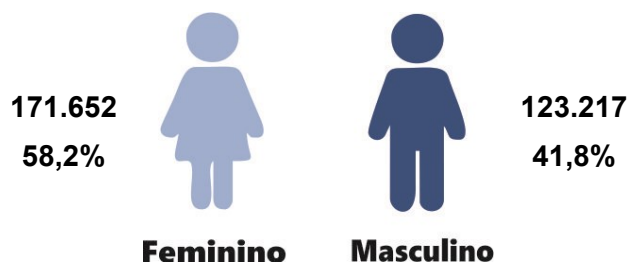

Fonte: CIEVS/AL dados em 03/09/2022.

Gráfico 1 – Frequência de casos confirmados de SG por COVID-19, segundo evolução. Alagoas, 2020 a 2022.

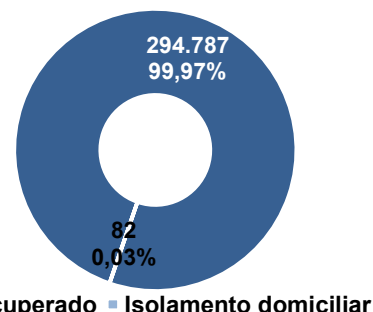

Fonte: CIEVS/AL dados em 03/09/2022.

Gráfico 2 – Casos confirmados de SG por COVID-19, segundo faixa etária. Alagoas, 2020 a 2022.

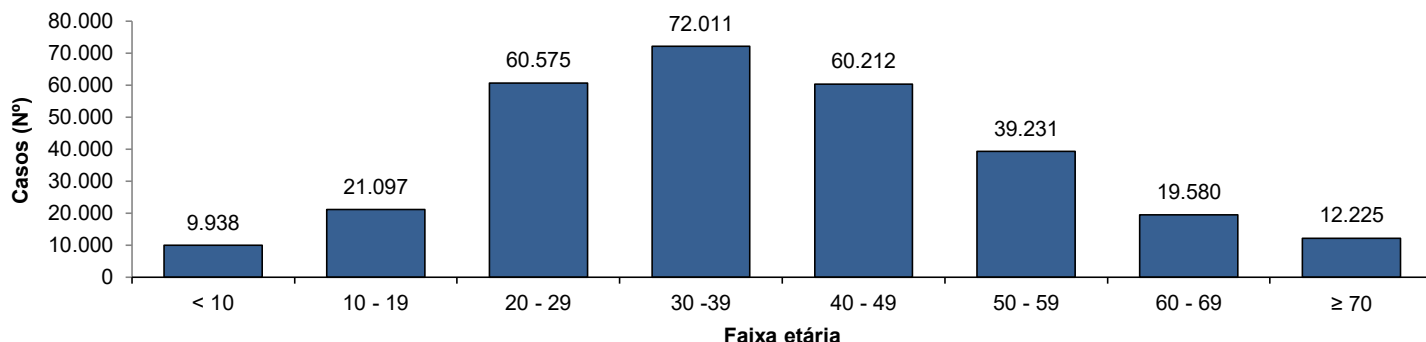

Fonte: CIEVS/AL dados em 03/09/2022.

SÍNDROME RESPIRATÓRIA AGUDA GRAVE (SRAG)

Figura 2 – Casos confirmados de SRAG por COVID-19, segundo sexo. Alagoas, 2020 a 2022.

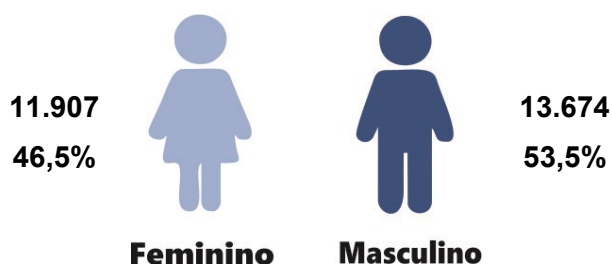

Fonte: CIEVS/AL dados em 03/09/2022.

Gráfico 3 – Frequência de casos confirmados de SRAG por COVID-19, segundo evolução. Alagoas, 2020 a 2022.

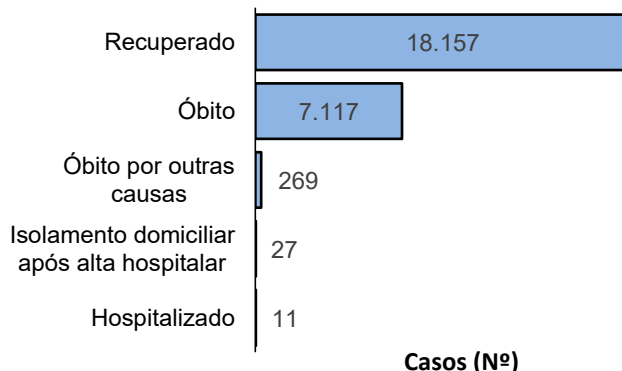

Fonte: CIEVS/AL dados em 03/09/2022.

Casos (Nº)

Gráfico 4 – Frequência da faixa etária dos casos confirmados de SRAG por COVID-19. Alagoas, 2020 a 2022.

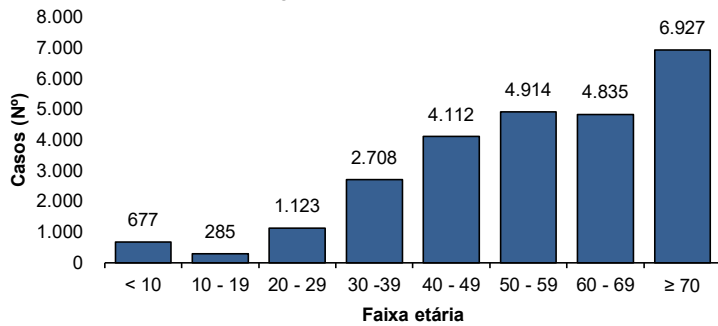

Fonte: CIEVS/AL dados em 03/09/2022.

Gráfico 5 – Frequência de casos confirmados de SRAG por COVID-19, segundo raça/cor. Alagoas, 2020 a 2022.

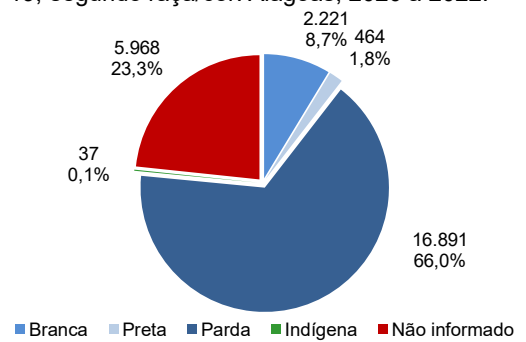

Fonte: CIEVS/AL dados em 03/09/2022.

ÓBITOS CONFIRMADOS

Gráfico 6 – Pirâmide etária dos óbitos confirmados por COVID-19, segundo sexo. Alagoas, 2020 a 2022.

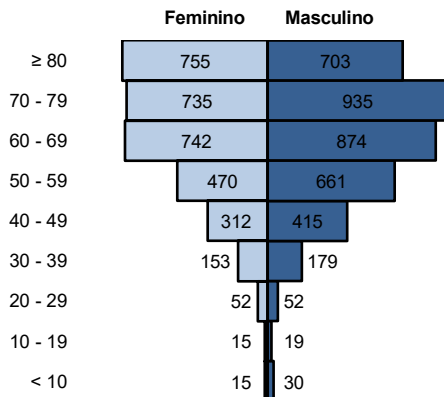

Fonte: CIEVS/AL dados em 03/09/2022.

Gráfico 7 – Frequência de óbitos confirmados por COVID-19, segundo raça/cor. Alagoas, 2020 a 2022.

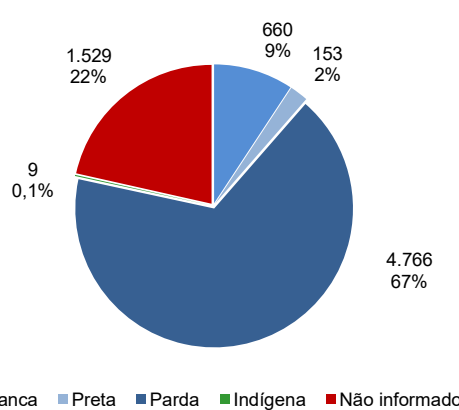

Fonte: CIEVS/AL dados em 03/09/2022.

Gráfico 8 – Frequência dos óbitos confirmados por COVID-19, segundo comorbidade e fator de risco. Alagoas, 2020 a 2022.

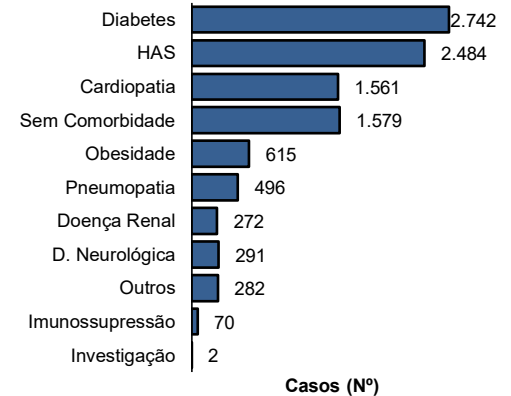

Fonte: CIEVS/AL dados em 03/09/2022.

DIAGNÓSTICO LABORATORIAL

Gráfico 9 – Número de exames recebidos e liberados pelo LACEN/AL, segundo mês de solicitação. Alagoas, 2020 a 2022.

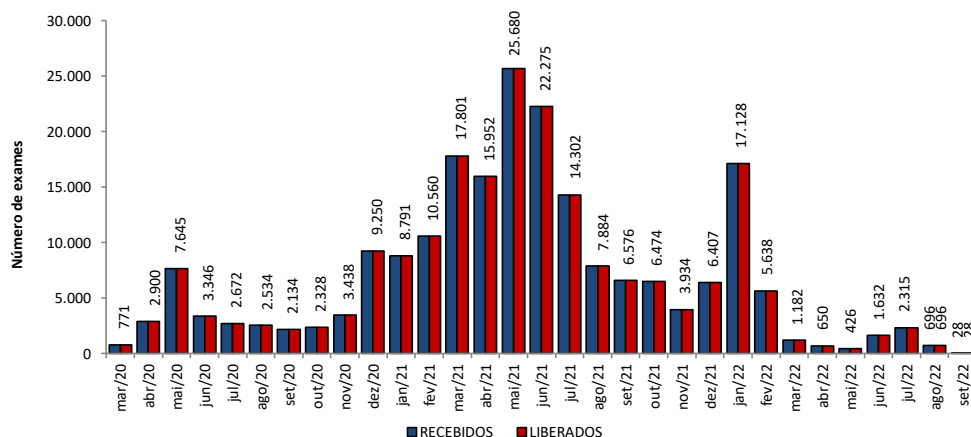

Fonte: LACEN/AL dados em 03/09/2022.

Gráfico 10 – Proporção de resultados confirmados e descartados por diagnóstico laboratorial realizado por RT-PCR, segundo mês de solicitação. Alagoas, 2020 a 2022.

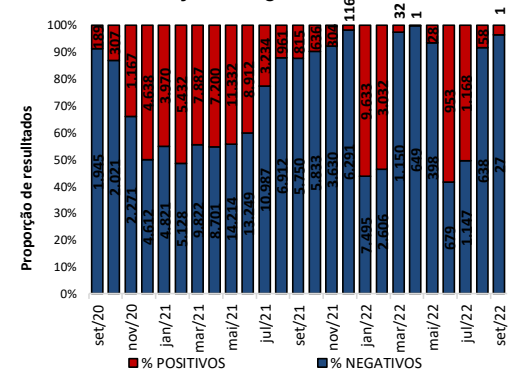

Fonte: LACEN/AL dados em 03/09/2022.

TESTES LABORATORIAIS

QUANTITATIVO GERAL DE TESTES REALIZADOS EM 02/09/2022

| Teste RT-PCR | Nº |
|--------------|----|
| Confirmados | 1 |
| Descartados | 13 |

ESTOQUE DE TESTES DISPONÍVEIS PARA DIAGNÓSTICO

| | |
|-----------------------------------|--------|
| Kit amplificação RT-PCR (Reações) | 11.791 |
|-----------------------------------|--------|

Fonte: LACEN/AL dados em 03/09/2022.

CRITÉRIOS DE CONFIRMAÇÃO

| CRITÉRIO | Nº | % |
|------------------------|----------------|-------------|
| Laboratorial | 303.903 | 94,8 |
| Teste Rápido | 195.546 | 61,0 |
| RT-PCR | 104.677 | 32,7 |
| Sorologia | 3.524 | 1,1 |
| Não Informado | 156 | 0,0 |
| Clínico | 9.754 | 3,0 |
| Clínico-Epidemiológico | 6.414 | 2,0 |
| Clínico-Imagem | 379 | 0,1 |

Fonte: CIEVS/AL dados em 03/09/2022.

PROFISSIONAIS DA SAÚDE

| | | | | | |
|---------------------------|---------|------------------------------------|-------|---------------------------|------|
| Casos Confirmados (Geral) | 320.450 | Profissionais da Saúde Confirmados | 8.371 | Percentual de Confirmados | 2,6% |
|---------------------------|---------|------------------------------------|-------|---------------------------|------|

Fonte: e-SUS VE dados em 03/09/2022.

EVOLUÇÃO DE CASOS E ÓBITOS POR SEMANA EPIDEMIOLÓGICA

Gráfico 11 – Frequência de casos e óbitos confirmados segundo semana epidemiológica de ocorrência. Alagoas, 2020 a 2022.



Gráfico 12 – Frequência de casos por região (metropolitana e demais municípios) segundo semana epidemiológica de ocorrência. Alagoas, 2020 a 2022.



Região Metropolitana de Maceió – Barra de Santo Antônio, Barra de São Miguel, Coqueiro Seco, Maceió, Marechal Deodoro, Messias, Murici, Paripueira, Pilar, Rio Largo, Santa Luzia do Norte e Satuba.

DISTRIBUIÇÃO ESPACIAL

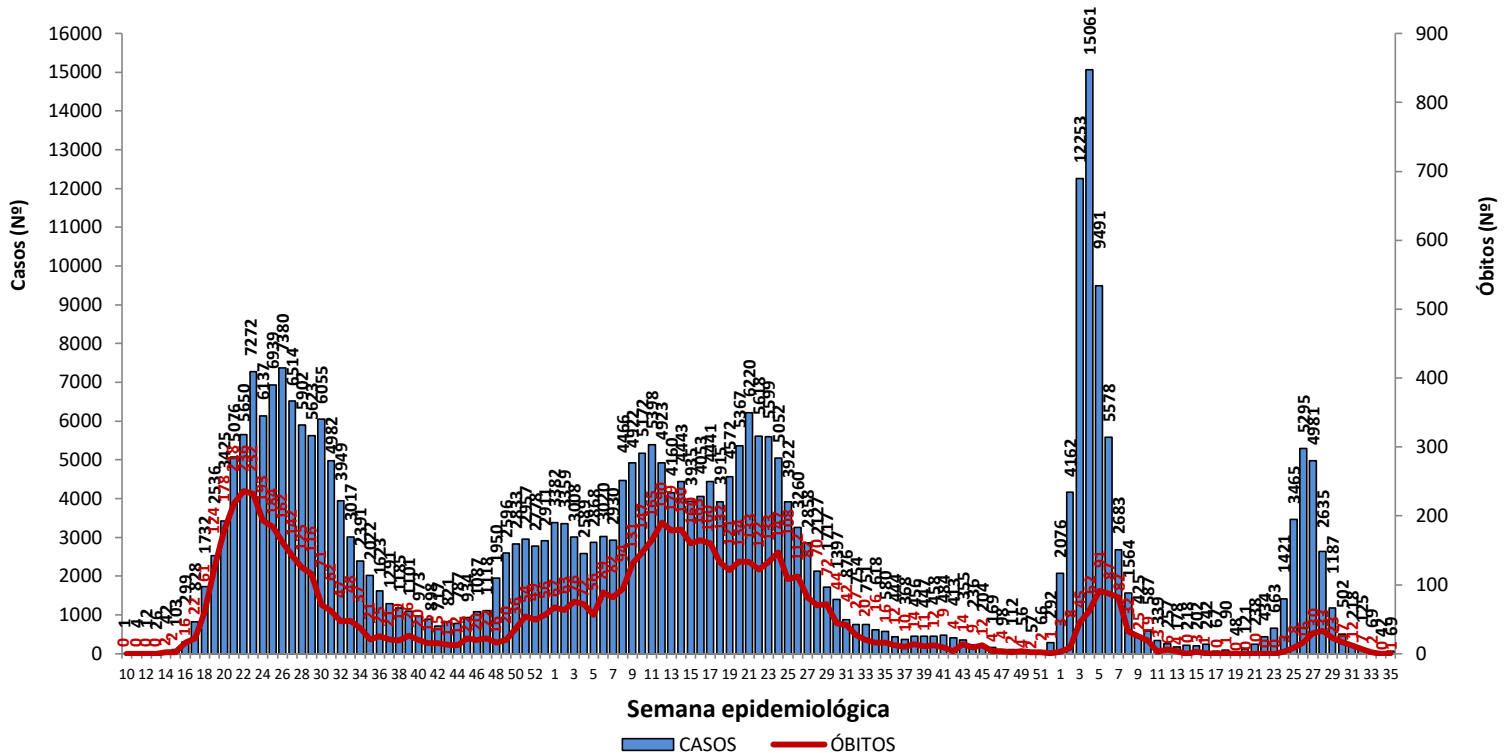
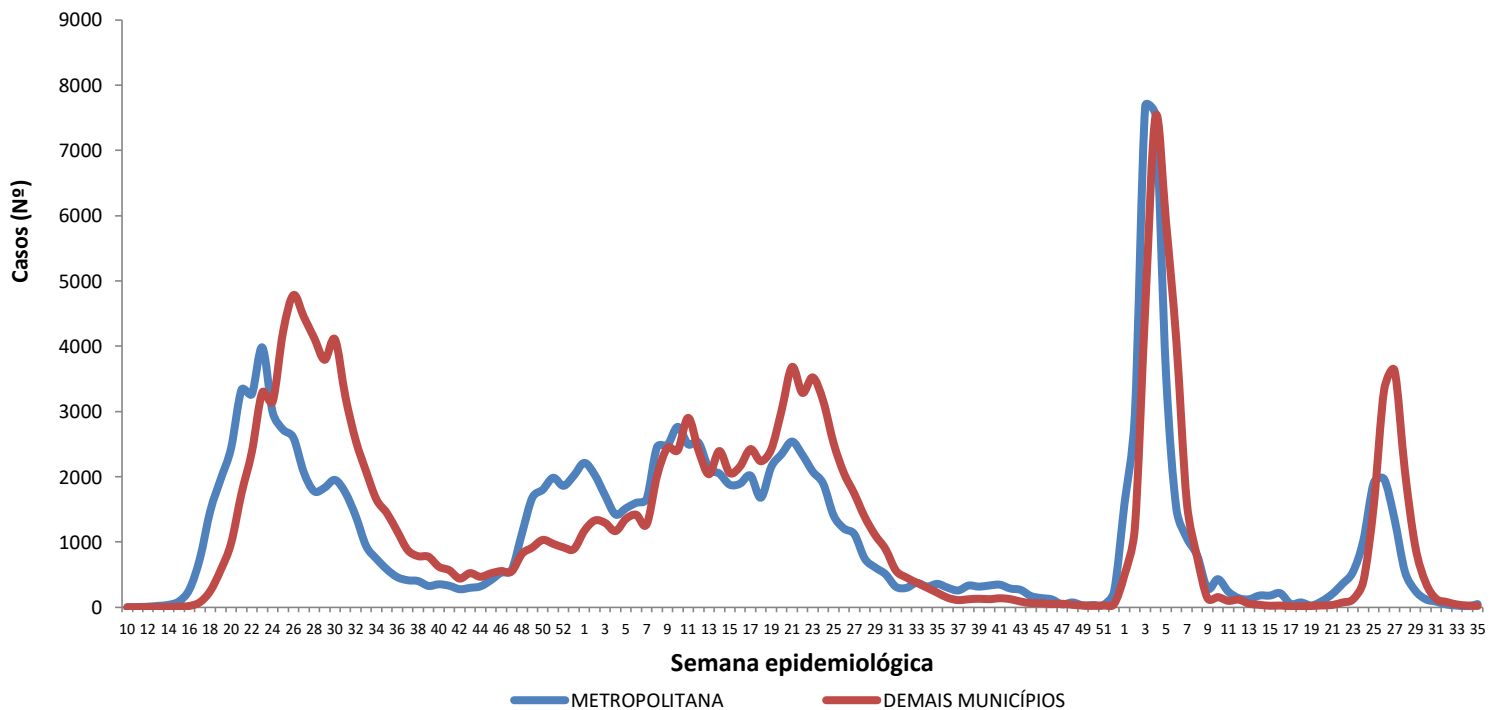
Figura 3 – Taxa de incidência acumulada (por 100.000 hab.) dos casos confirmados da COVID-19, segundo município de residência. Alagoas, 2020 a 2022.



Figura 4 – Taxa de incidência (por 100.000 hab.) dos casos confirmados da COVID-19, nos últimos 28 dias (06 de agosto a 02 de setembro), segundo município de residência. Alagoas, 2022.



Figura 5 – Taxa de mortalidade acumulada (por 100.000 hab.) dos casos confirmados da COVID-19, segundo município de residência. Alagoas, 2020 a 2022.

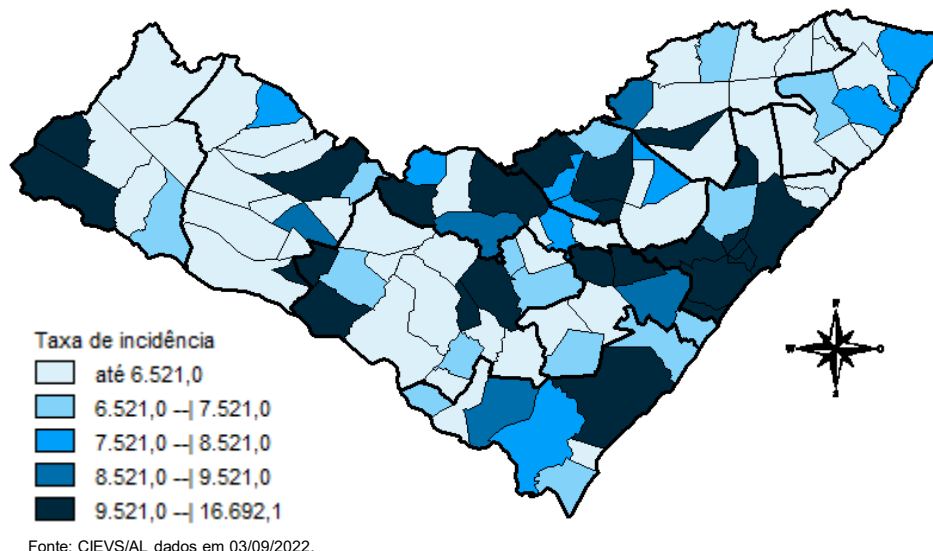

DISTRIBUIÇÃO ESPACIAL

Tabela 2 – Frequência de casos e óbitos confirmados de COVID-19, e casos em investigação segundo município de residência. Alagoas, 2020 a 2022.

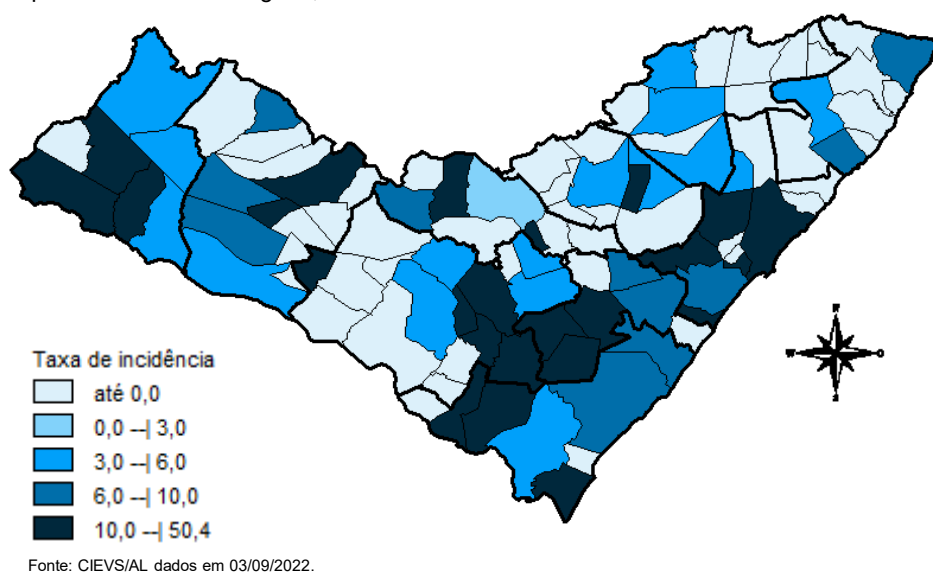
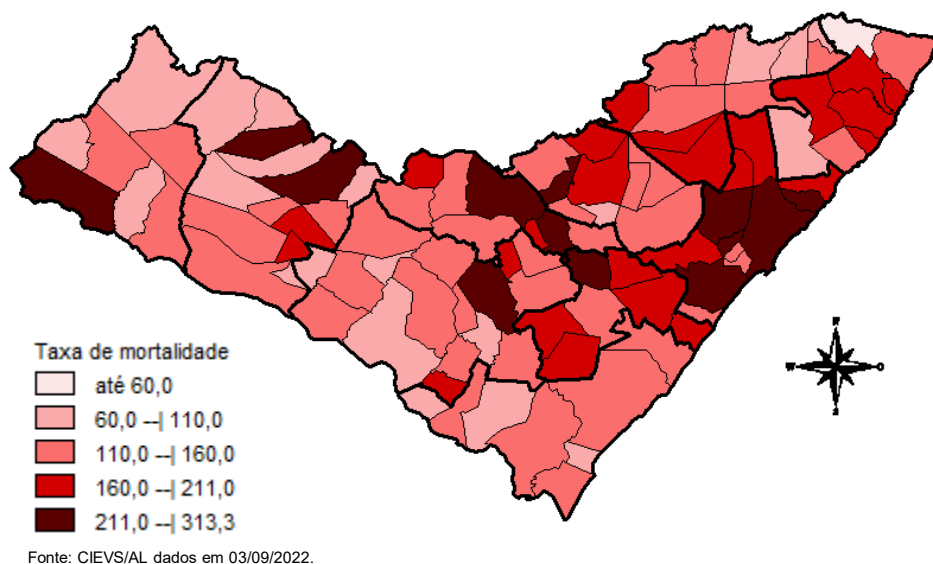
| MUNICÍPIO DE RESIDÊNCIA | CASOS | ÓBITOS | INVESTIGAÇÃO* | MUNICÍPIO DE RESIDÊNCIA | CASOS | ÓBITOS | INVESTIGAÇÃO* |
|-------------------------|---------|--------|---------------|-------------------------|----------------|--------------|---------------|
| Água Branca | 1.019 | 31 | 0 | Mata Grande | 985 | 27 | 13 |
| Anadia | 1.850 | 38 | 1 | Matriz do Camaragibe | 1.697 | 45 | 2 |
| Arapiraca | 39.113 | 580 | 18 | Messias | 1.901 | 31 | 1 |
| Atalaia | 2.080 | 58 | 1 | Minador do Negrão | 442 | 10 | 0 |
| Barra de Santo Antônio | 642 | 33 | 0 | Monteirópolis | 300 | 15 | 0 |
| Barra de São Miguel | 1.016 | 10 | 2 | Murici | 1.253 | 55 | 0 |
| Batalha | 1.291 | 24 | 0 | Novo Lino | 377 | 14 | 0 |
| Belém | 243 | 8 | 2 | Olho d'Água das Flores | 1.980 | 44 | 0 |
| Belo Monte | 655 | 10 | 0 | Olho d'Água do Casado | 210 | 6 | 0 |
| Boca da Mata | 2.792 | 51 | 1 | Olho d'Água Grande | 245 | 9 | 0 |
| Branquinha | 1.152 | 17 | 0 | Olivença | 589 | 17 | 1 |
| Cacimbinhas | 1.119 | 13 | 0 | Ouro Branco | 900 | 12 | 0 |
| Cajueiro | 893 | 34 | 2 | Palestina | 568 | 5 | 0 |
| Campestre | 301 | 6 | 0 | Palmeira dos Índios | 7.403 | 184 | 62 |
| Campo Alegre | 3.327 | 85 | 131 | Pão de Açúcar | 1.437 | 33 | 2 |
| Campo Grande | 668 | 11 | 0 | Pariconha | 1.033 | 11 | 3 |
| Canapi | 705 | 15 | 2 | Paripueira | 550 | 29 | 0 |
| Capela | 1.412 | 20 | 0 | Passo de Camaragibe | 946 | 24 | 0 |
| Carneiros | 475 | 11 | 1 | Paulo Jacinto | 588 | 16 | 0 |
| Chã Preta | 491 | 12 | 2 | Penedo | 5.313 | 94 | 7 |
| Coité do Noia | 751 | 22 | 0 | Piaçabuçu | 1.272 | 25 | 5 |
| Colônia Leopoldina | 492 | 23 | 0 | Pilar | 5.044 | 67 | 3 |
| Coqueiro Seco | 596 | 9 | 0 | Pindoba | 290 | 3 | 1 |
| Coruripe | 5.738 | 71 | 1 | Piranhas | 1.832 | 28 | 0 |
| Craíbas | 1.520 | 35 | 0 | Poço das Trincheiras | 714 | 13 | 1 |
| Delmiro Gouveia | 6.062 | 149 | 2 | Porto Calvo | 1.314 | 50 | 0 |
| Dois Riachos | 824 | 9 | 0 | Porto de Pedras | 610 | 15 | 0 |
| Estrela de Alagoas | 795 | 22 | 2 | Porto Real do Colégio | 772 | 24 | 3 |
| Feira Grande | 1.022 | 23 | 32 | Quebrangulo | 1.483 | 15 | 2 |
| Feliz Deserto | 203 | 5 | 0 | Rio Largo | 5.118 | 193 | 33 |
| Flexeiras | 821 | 21 | 1 | Roteiro | 462 | 14 | 1 |
| Girau do Ponciano | 2.344 | 52 | 2 | Santa Luzia do Norte | 832 | 11 | 0 |
| Ibateguara | 1.040 | 23 | 1 | Santana do Ipanema | 6.360 | 111 | 7 |
| Igaci | 2.303 | 37 | 1 | Santana do Mundaú | 924 | 19 | 0 |
| Igreja Nova | 2.256 | 23 | 14 | São Brás | 509 | 5 | 4 |
| Inhapi | 808 | 22 | 1 | São José da Laje | 1.462 | 37 | 0 |
| Jacaré dos Homens | 653 | 5 | 0 | São José da Tapera | 1.535 | 45 | 1 |
| Jacuípe | 332 | 4 | 0 | São Luís do Quitunde | 1.621 | 27 | 1 |
| Japaratinga | 645 | 16 | 0 | São Miguel dos Campos | 5.726 | 111 | 4 |
| Jaramataia | 304 | 4 | 0 | São Miguel dos Milagres | 385 | 16 | 0 |
| Jequiá da Praia | 844 | 13 | 2 | São Sebastião | 2.235 | 41 | 4 |
| Joaquim Gomes | 893 | 27 | 2 | Satuba | 1.641 | 44 | 0 |
| Jundiá | 195 | 5 | 0 | Senador Rui Palmeira | 448 | 13 | 1 |
| Junqueiro | 1.262 | 53 | 2 | Tanque d'Arca | 517 | 13 | 1 |
| Lagoa da Canoa | 2.072 | 25 | 6 | Taquarana | 1.095 | 30 | 1 |
| Limoeiro de Anadia | 2.172 | 36 | 0 | Teotônio Vilela | 3.241 | 75 | 23 |
| Maceió | 124.806 | 3.162 | 433 | Traipu | 839 | 30 | 0 |
| Major Isidoro | 1.251 | 24 | 2 | União Dos Palmares | 3.992 | 104 | 9 |
| Mar Vermelho | 284 | 4 | 0 | Viçosa | 2.659 | 43 | 0 |
| Maragogi | 2.545 | 53 | 1 | Total | 320.450 | 7.117 | 879 |
| Maravilha | 506 | 21 | 0 | | | | |
| Marechal Deodoro | 8.461 | 131 | 13 | | | | |
| Maribondo | 757 | 18 | 2 | | | | |

Fonte: CIEVS/AL dados em 03/09/2022.

* Casos notificados nos últimos 20 dias que estão aguardando encerramento com a classificação final nos sistemas de notificação (e-SUS e SIVEP) por parte dos estabelecimentos notificantes e/ou respectivos municípios.

TAXA DE INCIDÊNCIA

Gráfico 13 – Taxa de incidência (por 100.000 hab.) da COVID-19, segundo município de residência. Alagoas, 2020 a 2022.

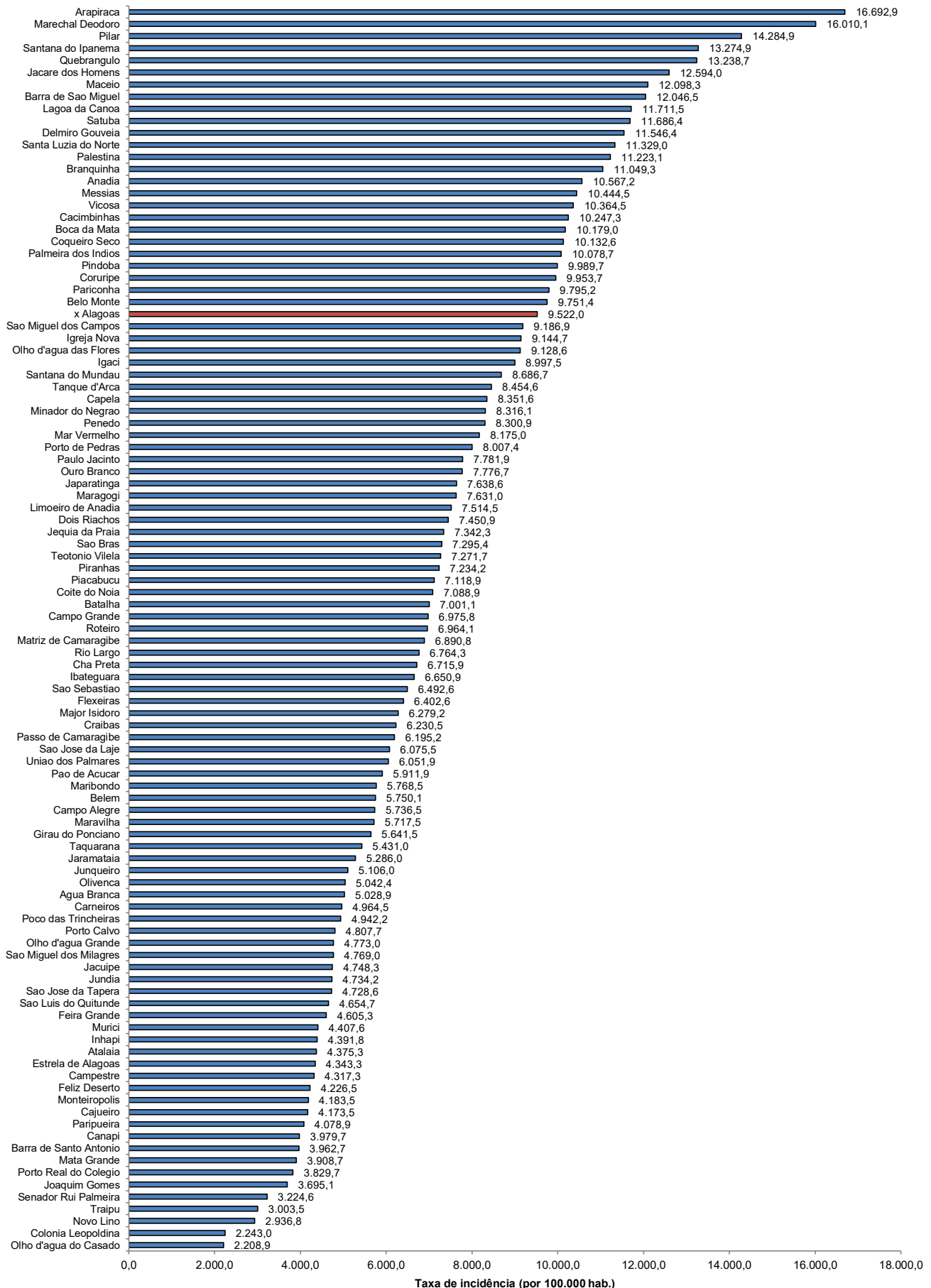

Fonte: CIEVS/AL dados em 03/09/2022. Estimativa TCU/IBGE 2021

TAXA DE INCIDÊNCIA

Gráfico 14 – Taxa de incidência (por 100.000 hab.) da COVID-19, nos últimos 28 dias (06 de agosto a 02 de setembro), segundo município de residência. Alagoas, 2022.

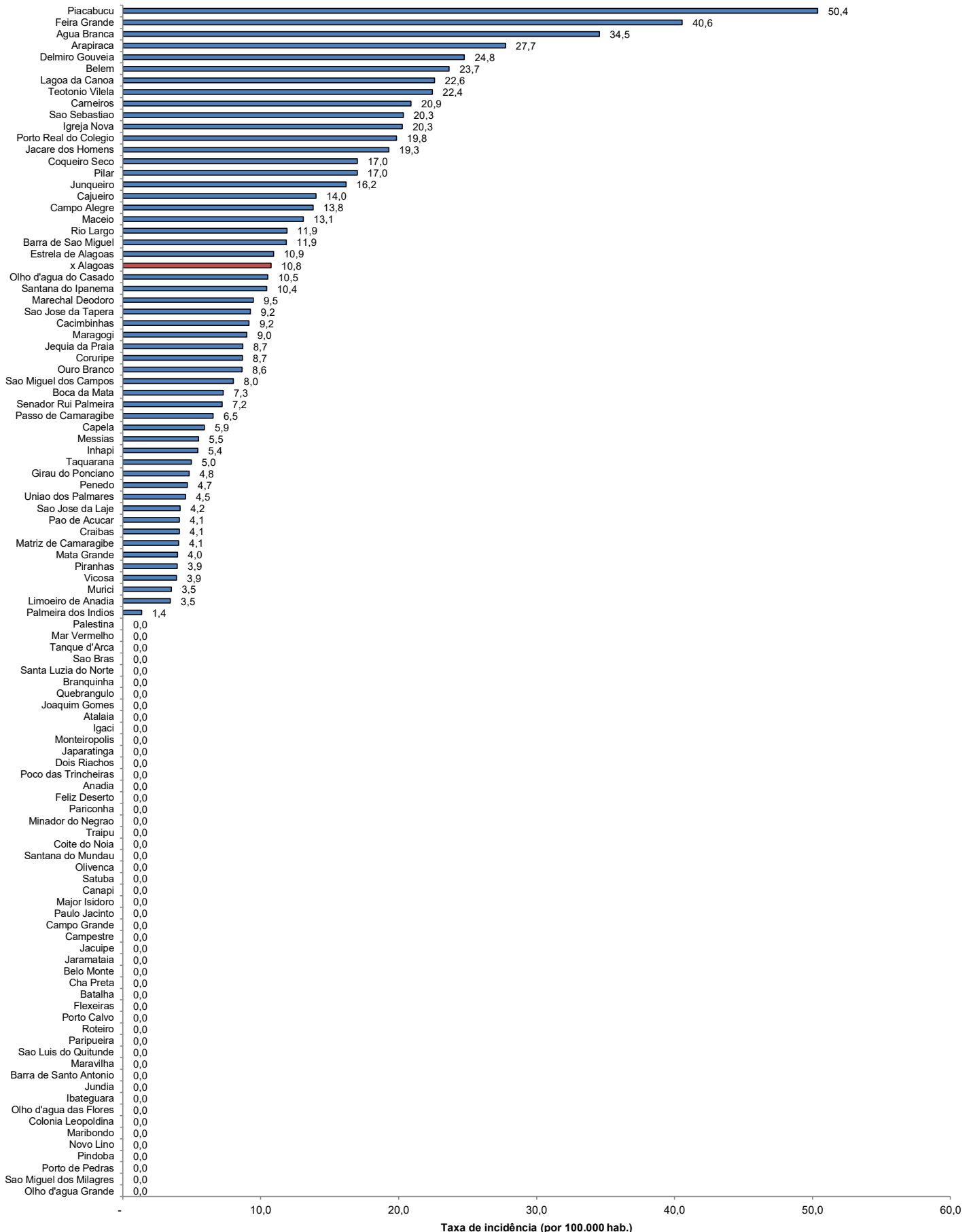

Fonte: CIEVS/AL dados em 03/09/2022. Estimativa TCU/IBGE 2021