

**Informe Epidemiológico - Monitoramento da Emergência - COVID-19**

**15 DE SETEMBRO DE 2022**

**Nº 923**

**Tabela 1 –** Frequência de casos segundo classificação operacional para COVID-19. Alagoas, 2020 a 2022.

Casos Notificados	Em investigação		Casos Confirmados		Casos Descartados		Casos Recuperados		Óbito/Letalidade	
	Nº	%	Nº	%	Nº	%	Nº	%	Nº	%
878.468	1.142	0,1%	320.792	36,5%	556.534	63,4%	313.343	97,7%	7.121	2,2%
<b>Casos notificados nas últimas 24 horas</b>										
<b>Casos:</b>	32		<b>Óbitos:</b>		0					

Fonte: CIEVS/AL dados em 15/09/2022.

\* Casos notificados nos últimos 20 dias que estão aguardando encerramento com a classificação final nos sistemas de notificação (e-SUS e SIVEP) por parte dos estabelecimentos notificantes e/ou respectivos municípios. Este Dado não representa número de amostra em análise laboratorial no LACEN, sendo esta informação expressa no gráfico 09.

**SÍNDROME GRIPAL (SG)**

**Figura 1 –** Casos confirmados de SG por COVID-19, segundo sexo. Alagoas, 2020 a 2022.

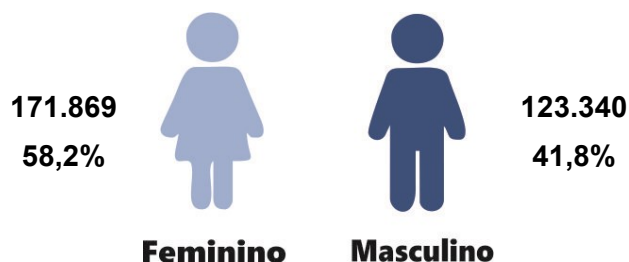

Fonte: CIEVS/AL dados em 15/09/2022.

**Gráfico 1 –** Frequência de casos confirmados de SG por COVID-19, segundo evolução. Alagoas, 2020 a 2022.

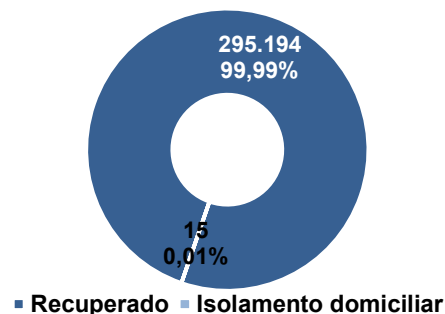

Fonte: CIEVS/AL dados em 15/09/2022.

**Gráfico 2 –** Casos confirmados de SG por COVID-19, segundo faixa etária. Alagoas, 2020 a 2022.

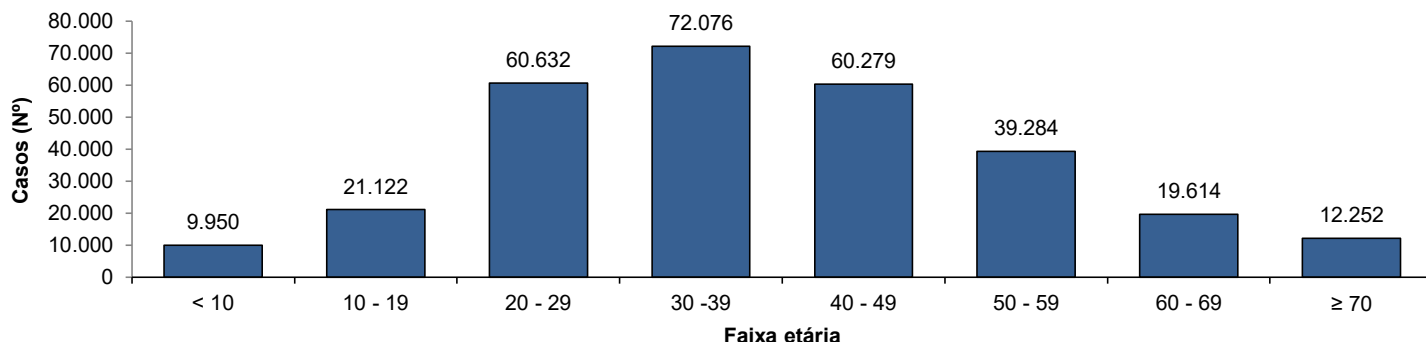

Fonte: CIEVS/AL dados em 15/09/2022.

**SÍNDROME RESPIRATÓRIA AGUDA GRAVE (SRAG)**

**Figura 2 –** Casos confirmados de SRAG por COVID-19, segundo sexo. Alagoas, 2020 a 2022.

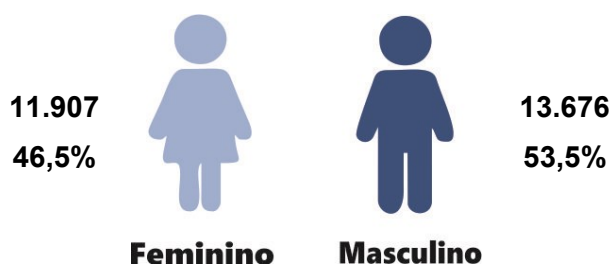

Fonte: CIEVS/AL dados em 15/09/2022.

**Gráfico 3 –** Frequência de casos confirmados de SRAG por COVID-19, segundo evolução. Alagoas, 2020 a 2022.

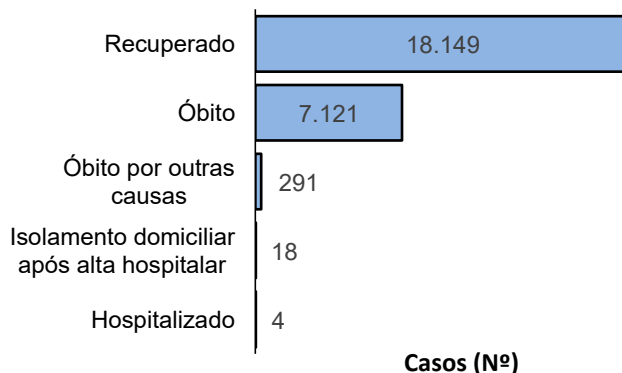

Fonte: CIEVS/AL dados em 15/09/2022.

**Casos (Nº)**

**Gráfico 4** – Frequência da faixa etária dos casos confirmados de SRAG por COVID-19. Alagoas, 2020 a 2022.

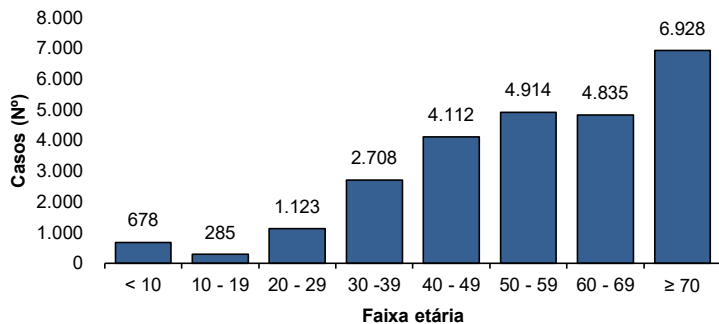

Fonte: CIEVS/AL dados em 15/09/2022.

**Gráfico 5** – Frequência de casos confirmados de SRAG por COVID-19, segundo raça/cor. Alagoas, 2020 a 2022.

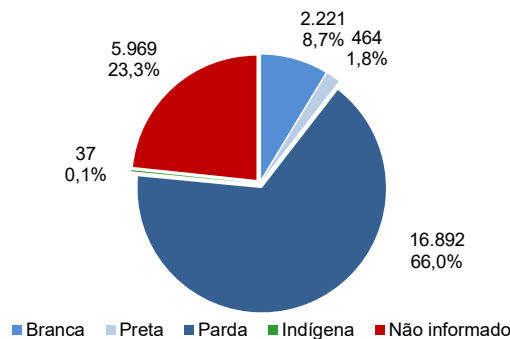

Fonte: CIEVS/AL dados em 15/09/2022.

**ÓBITOS CONFIRMADOS**

**Gráfico 6** – Pirâmide etária dos óbitos confirmados por COVID-19, segundo sexo. Alagoas, 2020 a 2022.

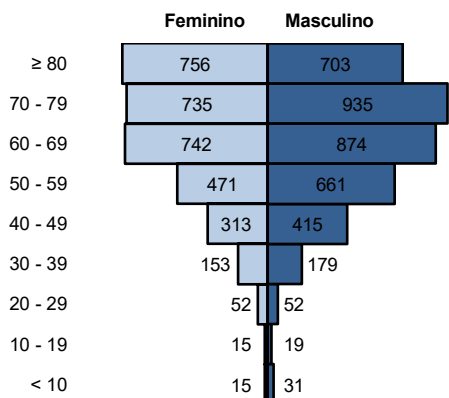

Fonte: CIEVS/AL dados em 15/09/2022.

**Gráfico 7** – Frequência de óbitos confirmados por COVID-19, segundo raça/cor. Alagoas, 2020 a 2022.

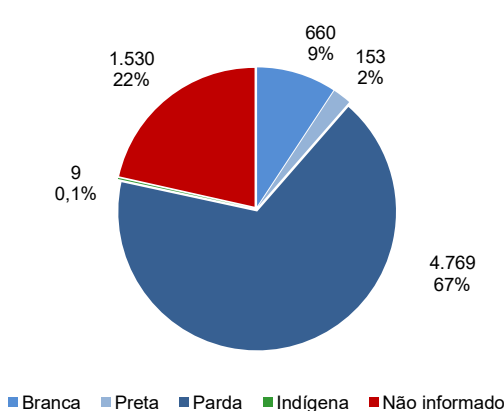

Fonte: CIEVS/AL dados em 15/09/2022.

**Gráfico 8** – Frequência dos óbitos confirmados por COVID-19, segundo comorbidade e fator de risco. Alagoas, 2020 a 2022.

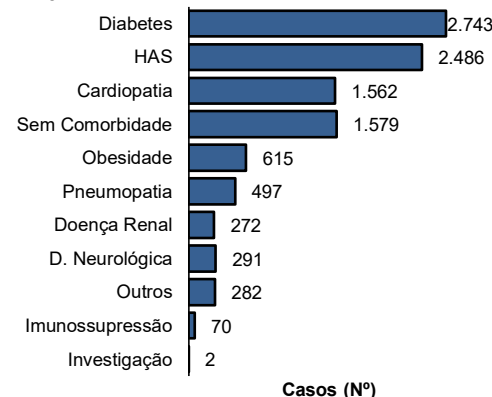

Fonte: CIEVS/AL dados em 15/09/2022.

**DIAGNÓSTICO LABORATORIAL**

**Gráfico 9** – Número de exames recebidos e liberados pelo LACEN/AL, segundo mês de solicitação. Alagoas, 2020 a 2022.

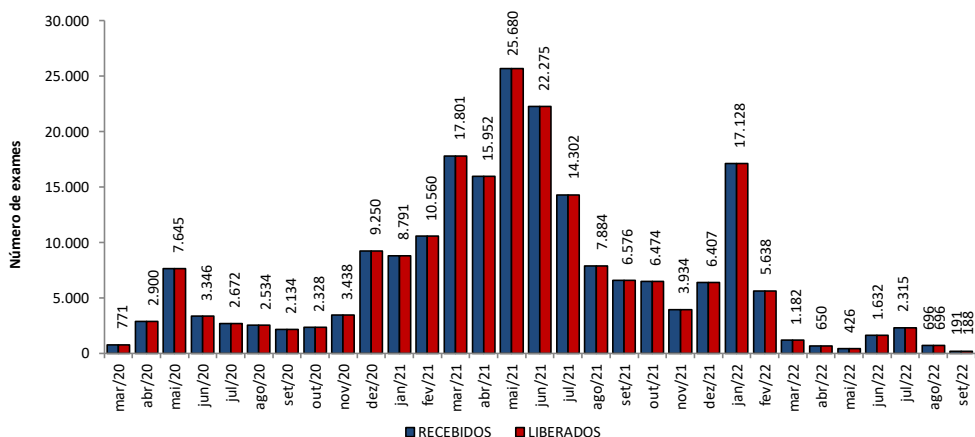

Fonte: LACEN/AL dados em 15/09/2022.

**Gráfico 10** – Proporção de resultados confirmados e descartados por diagnóstico laboratorial realizado por RT-PCR, segundo mês de solicitação. Alagoas, 2020 a 2022.

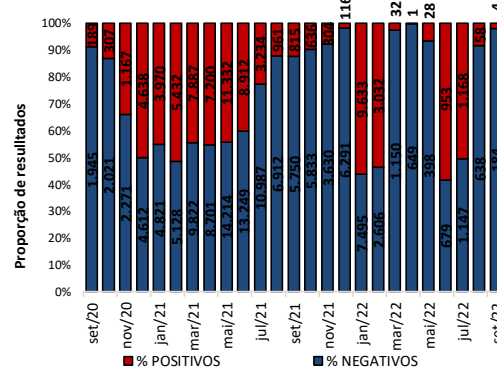

Fonte: LACEN/AL dados em 15/09/2022.

**TESTES LABORATORIAIS**

QUANTITATIVO GERAL DE TESTES REALIZADOS EM 14/09/2022	
Teste RT-PCR	1
Confirmados	0
Descartados	1
ESTOQUE DE TESTES DISPONÍVEIS PARA DIAGNÓSTICO	
Kit amplificação RT-PCR (Reações)	11.631

Fonte: LACEN/AL dados em 15/09/2022.

**CRITÉRIOS DE CONFIRMAÇÃO**

CRITÉRIO	Nº	%
<b>Laboratorial</b>	<b>304.180</b>	<b>94,8</b>
Teste Rápido	195.811	61,0
RT-PCR	104.688	32,6
Sorologia	3.525	1,1
Não Informado	156	0,0
<b>Clínico</b>	<b>9.757</b>	<b>3,0</b>
Clínico-Epidemiológico	6.475	2,0
Clínico-Imagem	380	0,1

Fonte: CIEVS/AL dados em 15/09/2022.

PROFISSIONAIS DA SAÚDE

Casos Confirmados (Geral)	320.792	Profissionais da Saúde Confirmados	8.371	Percentual de Confirmados	2,6%
---------------------------	---------	------------------------------------	-------	---------------------------	------

Fonte: e-SUS VE dados em 15/09/2022.

EVOLUÇÃO DE CASOS E ÓBITOS POR SEMANA EPIDEMIOLÓGICA

Gráfico 11 – Frequência de casos e óbitos confirmados segundo semana epidemiológica de ocorrência. Alagoas, 2020 a 2022.

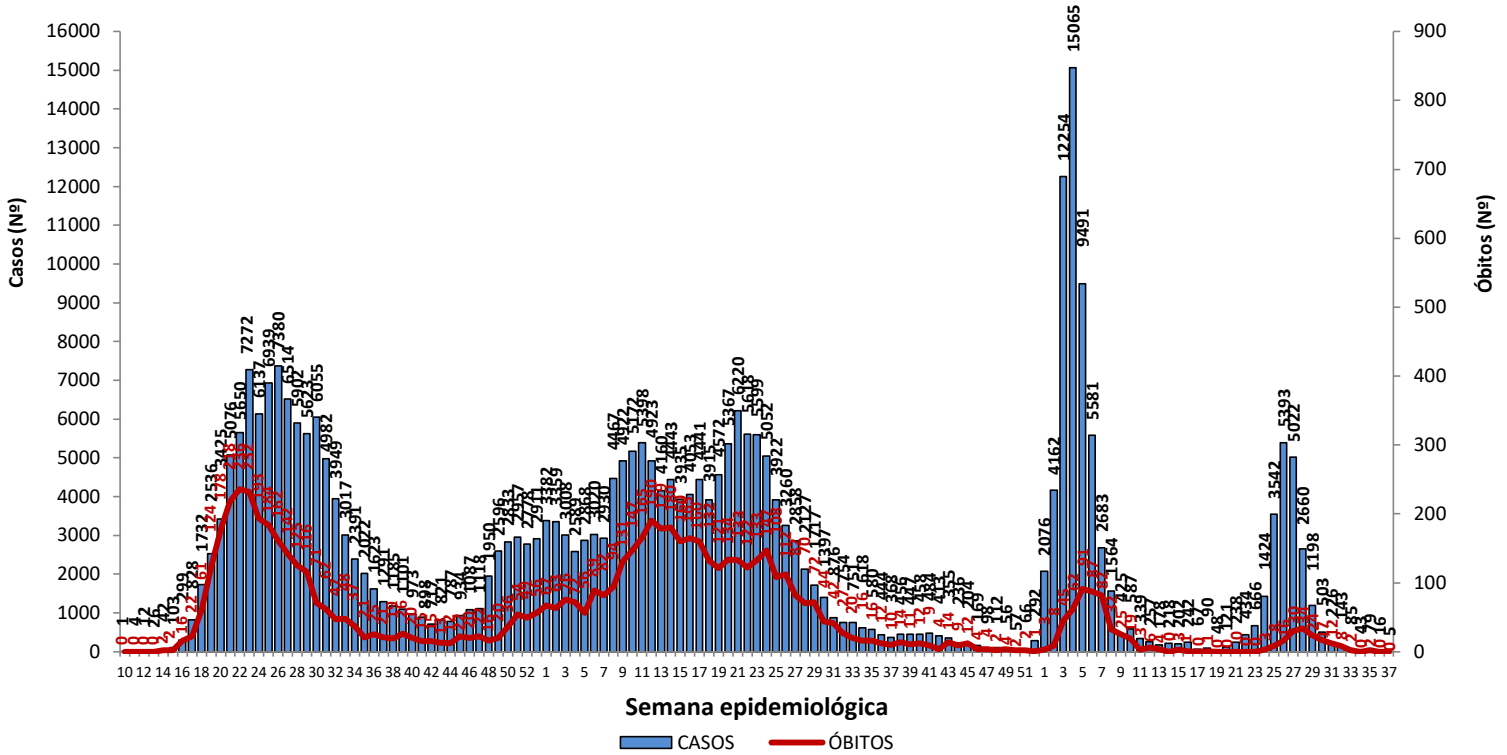

Fonte: CIEVS/AL dados em 15/09/2022.

Gráfico 12 – Frequência de casos por região (metropolitana e demais municípios) segundo semana epidemiológica de ocorrência. Alagoas, 2020 a 2022.

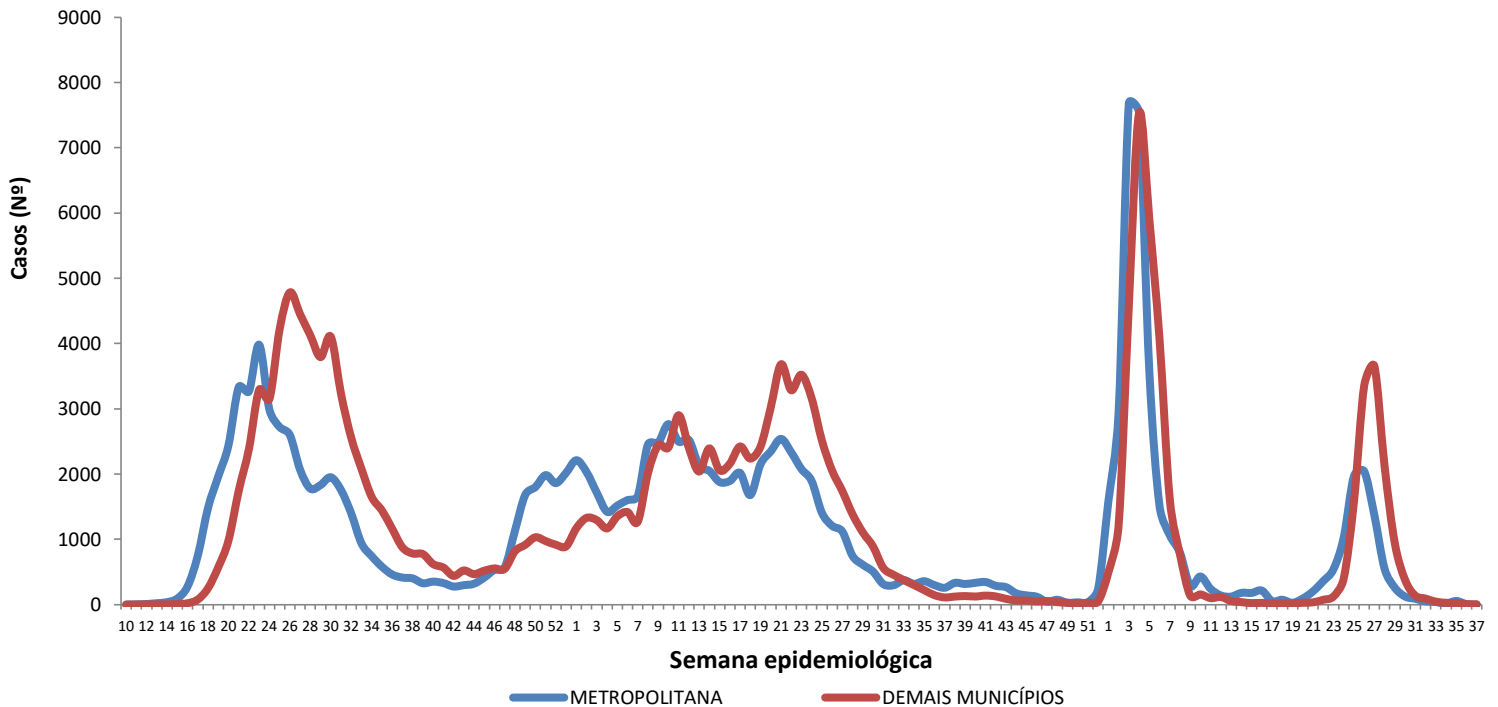

Região Metropolitana de Maceió – Barra de Santo Antônio, Barra de São Miguel, Coqueiro Seco, Maceió, Marechal Deodoro, Messias, Murici, Paripueira, Pilar, Rio Largo, Santa Luzia do Norte e Satuba.

Fonte: CIEVS/AL dados em 15/09/2022.

DISTRIBUIÇÃO ESPACIAL

**Figura 3** – Taxa de incidência acumulada (por 100.000 hab.) dos casos confirmados da COVID-19, segundo município de residência. Alagoas, 2020 a 2022.

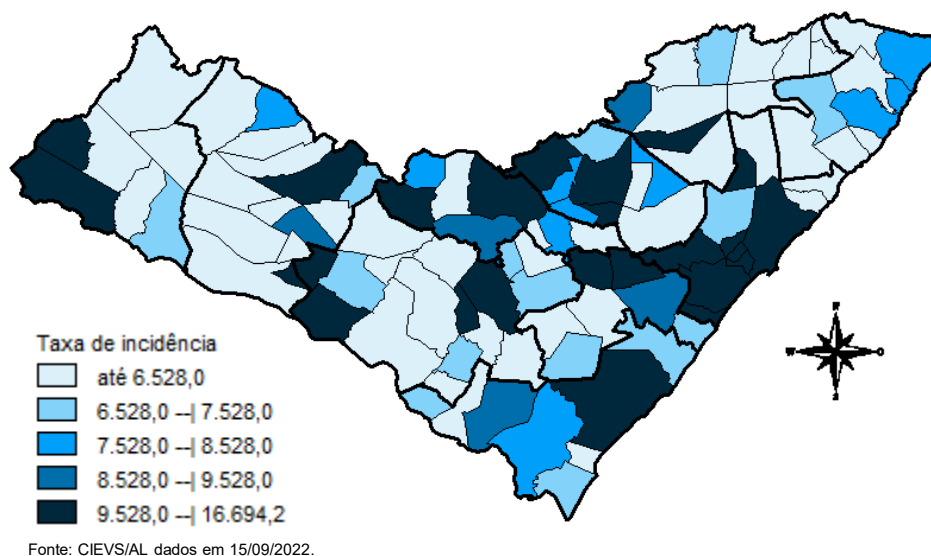

**Figura 4** – Taxa de incidência (por 100.000 hab.) dos casos confirmados da COVID-19, nos últimos 28 dias (18 de agosto a 14 de setembro), segundo município de residência. Alagoas, 2022.

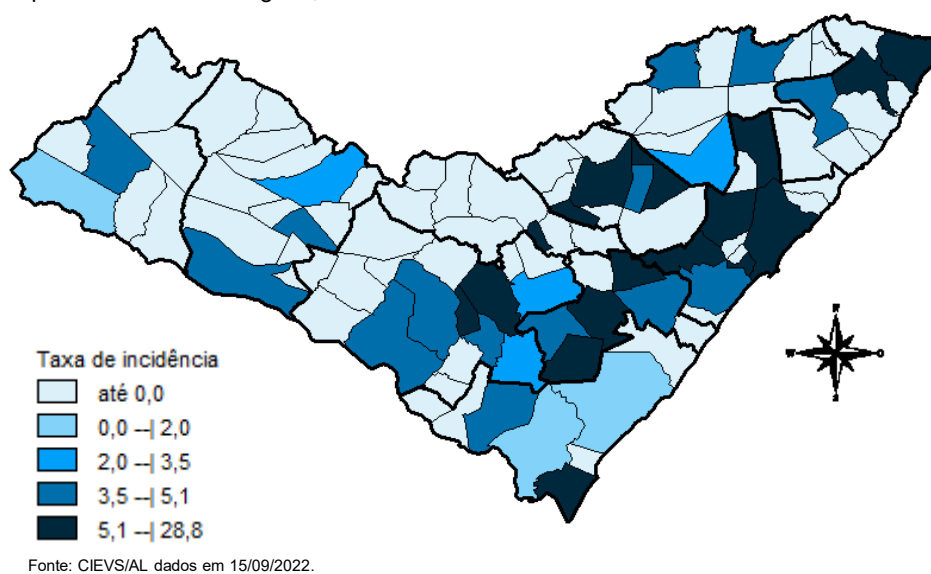

**Figura 5** – Taxa de mortalidade acumulada (por 100.000 hab.) dos casos confirmados da COVID-19, segundo município de residência. Alagoas, 2020 a 2022.

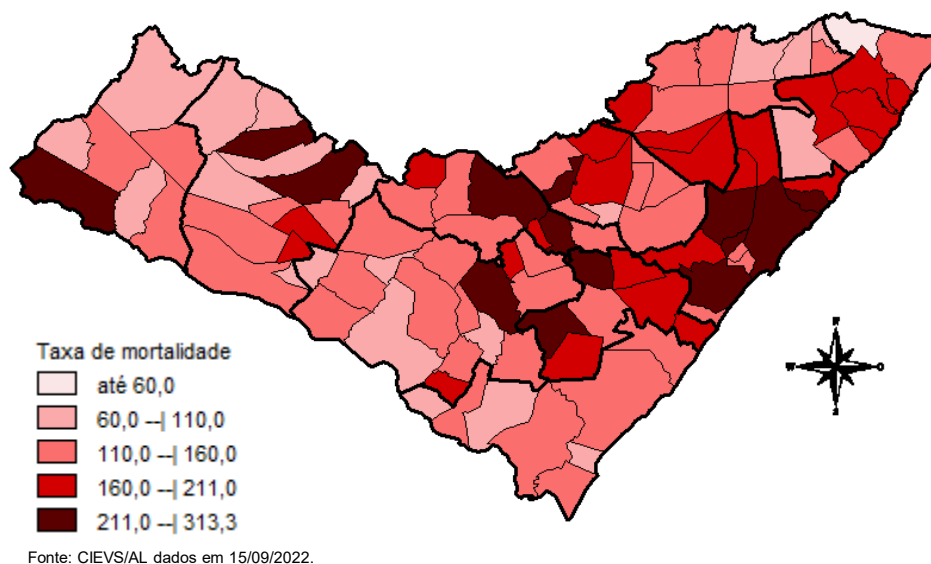

## DISTRIBUIÇÃO ESPACIAL

**Tabela 2** – Frequência de casos e óbitos confirmados de COVID-19, e casos em investigação segundo município de residência. Alagoas, 2020 a 2022.

MUNICÍPIO DE RESIDÊNCIA	CASOS	ÓBITOS	INVESTIGAÇÃO*	MUNICÍPIO DE RESIDÊNCIA	CASOS	ÓBITOS	INVESTIGAÇÃO*
Água Branca	1.019	31	0	Mata Grande	986	27	16
Anadia	1.850	38	1	Matriz do Camaragibe	1.697	45	2
Arapiraca	39.119	580	10	Messias	1.905	31	1
Atalaia	2.080	58	2	Minador do Negrão	443	10	0
Barra de Santo Antônio	642	33	0	Monteirópolis	300	15	0
Barra de São Miguel	1.017	10	4	Murici	1.253	55	3
Batalha	1.291	24	0	Novo Lino	377	14	0
Belém	244	8	1	Olho d'Água das Flores	1.994	44	1
Belo Monte	655	10	0	Olho d'Água do Casado	210	6	0
Boca da Mata	2.793	51	1	Olho d'Água Grande	245	9	0
Branquinha	1.152	17	5	Olivença	589	17	1
Cacimbinhas	1.119	13	2	Ouro Branco	900	12	0
Cajueiro	893	34	1	Palestina	568	5	1
Campestre	301	6	0	Palmeira dos Índios	7.403	184	66
Campo Alegre	3.327	85	192	Pão de Açúcar	1.438	33	43
Campo Grande	668	11	0	Pariconha	1.033	11	0
Canapi	705	15	0	Paripueira	550	29	0
Capela	1.415	20	2	Passo de Camaragibe	946	24	0
Carneiros	475	11	1	Paulo Jacinto	588	16	0
Chã Preta	491	12	0	Penedo	5.358	94	2
Coité do Noia	751	22	0	Piaçabuçu	1.272	25	0
Colônia Leopoldina	492	23	1	Pilar	5.046	67	2
Coqueiro Seco	597	9	3	Pindoba	290	3	0
Coruripe	5.738	72	2	Piranhas	1.832	28	0
Craíbas	1.520	35	2	Poço das Trincheiras	714	13	0
Delmiro Gouveia	6.063	149	0	Porto Calvo	1.314	50	0
Dois Riachos	824	9	0	Porto de Pedras	610	15	0
Estrela de Alagoas	795	22	3	Porto Real do Colégio	772	24	2
Feira Grande	1.022	23	23	Quebrangulo	1.483	15	3
Feliz Deserto	203	5	0	Rio Largo	5.123	193	27
Flexeiras	822	21	0	Roteiro	462	14	1
Girau do Ponciano	2.344	52	1	Santa Luzia do Norte	832	11	0
Ibateguara	1.040	23	3	Santana do Ipanema	6.360	113	6
Igaci	2.303	37	5	Santana do Mundaú	924	19	4
Igreja Nova	2.257	23	6	São Brás	509	5	0
Inhapi	808	22	0	São José da Laje	1.463	37	2
Jacaré dos Homens	653	5	0	São José da Tapera	1.536	45	1
Jacuípe	332	4	0	São Luís do Quitunde	1.621	27	1
Japaratinga	645	16	0	São Miguel dos Campos	5.740	111	7
Jaramataia	304	4	0	São Miguel dos Milagres	385	16	0
Jequiá da Praia	844	13	3	São Sebastião	2.235	41	2
Joaquim Gomes	901	27	17	Satuba	1.641	44	1
Jundiá	195	5	0	Senador Rui Palmeira	448	13	0
Junqueiro	1.263	53	5	Tanque d'Arca	517	13	2
Lagoa da Canoa	2.075	25	2	Taquarana	1.095	30	0
Limoeiro de Anadia	2.176	36	2	Teotônio Vilela	3.247	75	12
Maceió	125.002	3.162	473	Traipu	840	30	0
Major Isidoro	1.251	24	0	União Dos Palmares	3.993	104	149
Mar Vermelho	285	4	0	Viçosa	2.664	43	0
Maragogi	2.553	53	0	<b>Total</b>	<b>320.792</b>	<b>7.121</b>	<b>1.142</b>
Maravilha	506	21	1				
Marechal Deodoro	8.464	132	9				
Maribondo	757	18	1				

Fonte: CIEVS/AL dados em 15/09/2022.

\* Casos notificados nos últimos 20 dias que estão aguardando encerramento com a classificação final nos sistemas de notificação (e-SUS e SIVEP) por parte dos estabelecimentos notificantes e/ou respectivos municípios.

TAXA DE INCIDÊNCIA

Gráfico 13 – Taxa de incidência (por 100.000 hab.) da COVID-19, segundo município de residência. Alagoas, 2020 a 2022.

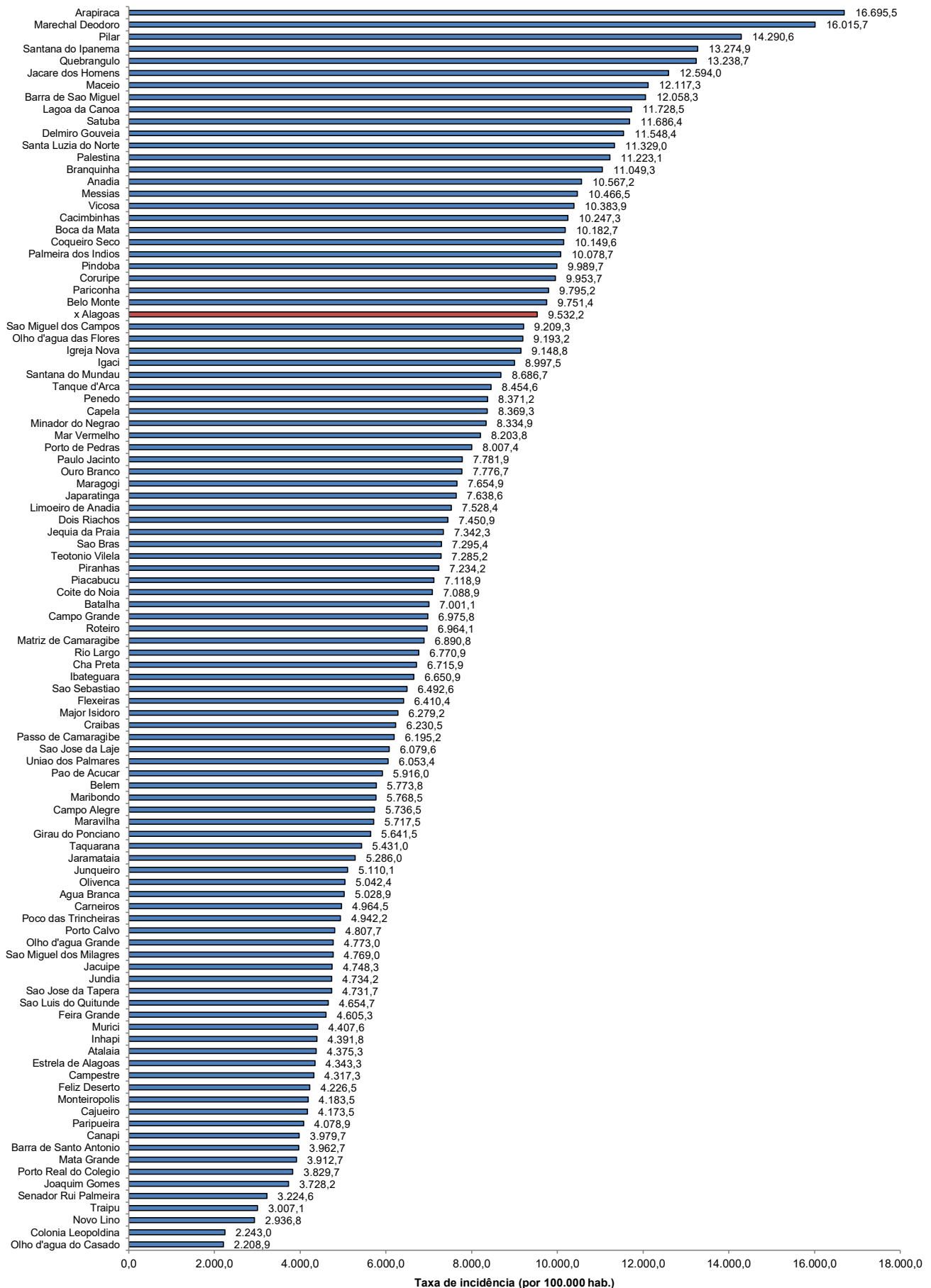

Fonte: CIEVS/AL dados em 15/09/2022. Estimativa TCU/IBGE 2021

TAXA DE INCIDÊNCIA

Gráfico 14 – Taxa de incidência (por 100.000 hab.) da COVID-19, nos últimos 28 dias (18 de agosto a 14 de setembro), segundo município de residência. Alagoas, 2022.

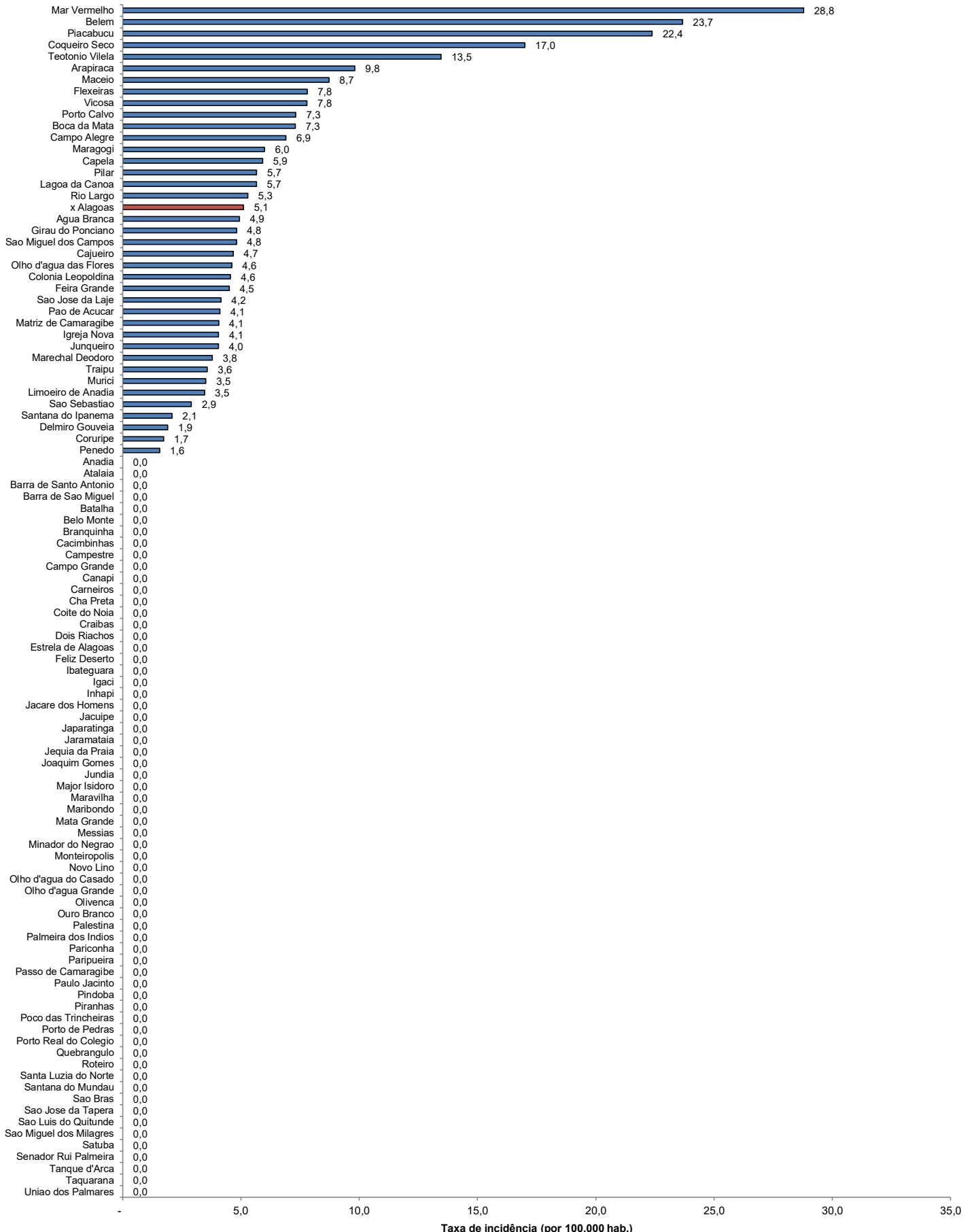

Fonte: CIEVS/AL dados em 15/09/2022. Estimativa TCU/IBGE 2021