

**Informe Epidemiológico - Monitoramento da Emergência - COVID-19**

**11 DE OUTUBRO DE 2022**

**Nº 949**

**Tabela 1 –** Frequência de casos segundo classificação operacional para COVID-19. Alagoas, 2020 a 2022.

Casos Notificados	Em investigação		Casos Confirmados		Casos Descartados		Casos Recuperados		Óbito/Letalidade	
	Nº	%	Nº	%	Nº	%	Nº	%	Nº	%
879.948	714	0,1%	321.276	36,5%	557.958	63,4%	313.771	97,7%	7.127	2,2%
<b>Casos notificados nas últimas 24 horas</b>										
<b>Casos:</b>			9		<b>Óbitos:</b>			2		

Fonte: CIEVS/AL dados em 11/10/2022.

\* Casos notificados nos últimos 20 dias que estão aguardando encerramento com a classificação final nos sistemas de notificação (e-SUS e SIVEP) por parte dos estabelecimentos notificantes e/ou respectivos municípios. Este Dado não representa número de amostra em análise laboratorial no LACEN, sendo esta informação expressa no gráfico 09.

**SÍNDROME GRIPAL (SG)**

**Figura 1 –** Casos confirmados de SG por COVID-19, segundo sexo. Alagoas, 2020 a 2022.

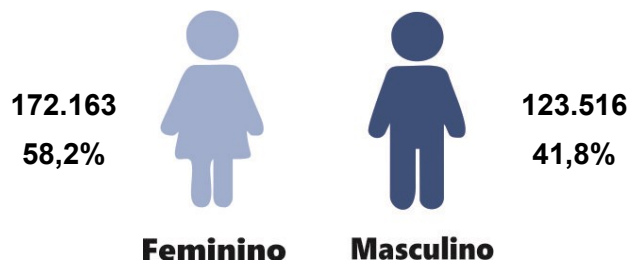

Fonte: CIEVS/AL dados em 11/10/2022.

**Gráfico 1 –** Frequência de casos confirmados de SG por COVID-19, segundo evolução. Alagoas, 2020 a 2022.

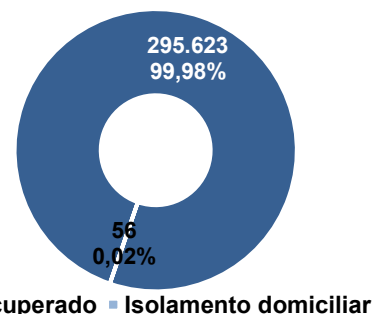

Fonte: CIEVS/AL dados em 11/10/2022.

**Gráfico 2 –** Casos confirmados de SG por COVID-19, segundo faixa etária. Alagoas, 2020 a 2022.

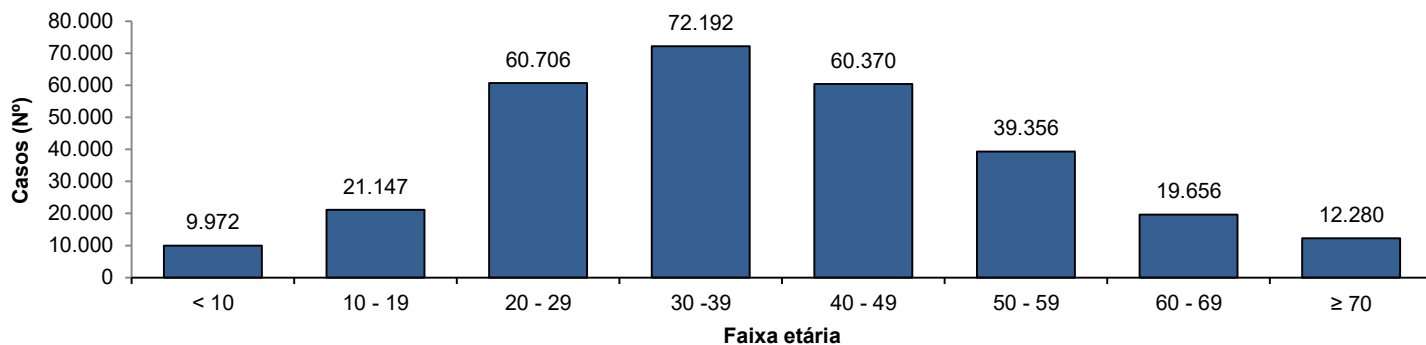

Fonte: CIEVS/AL dados em 11/10/2022.

**SÍNDROME RESPIRATÓRIA AGUDA GRAVE (SRAG)**

**Figura 2 –** Casos confirmados de SRAG por COVID-19, segundo sexo. Alagoas, 2020 a 2022.

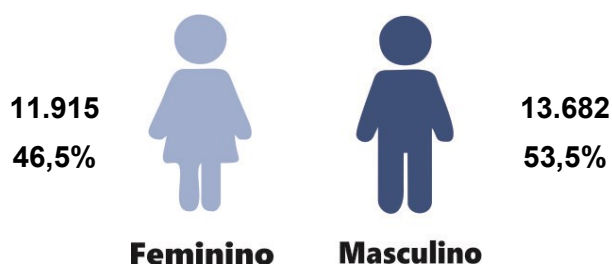

Fonte: CIEVS/AL dados em 11/10/2022.

**Gráfico 3 –** Frequência de casos confirmados de SRAG por COVID-19, segundo evolução. Alagoas, 2020 a 2022.

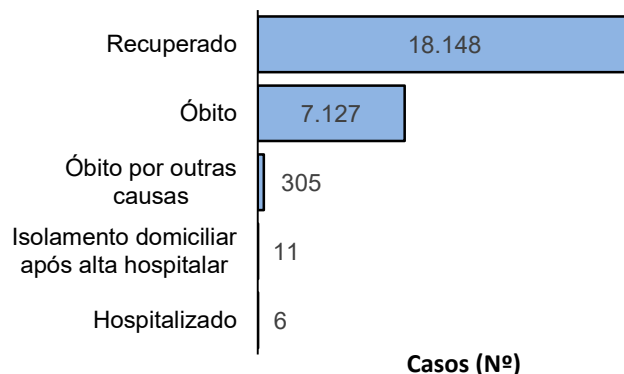

Fonte: CIEVS/AL dados em 11/10/2022.

**Gráfico 4** – Frequência da faixa etária dos casos confirmados de SRAG por COVID-19. Alagoas, 2020 a 2022.

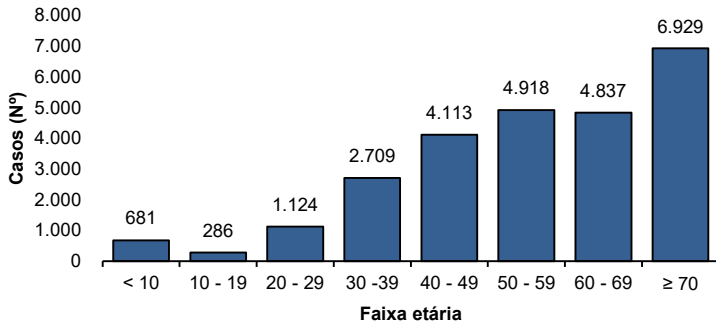

Fonte: CIEVS/AL dados em 11/10/2022.

**Gráfico 5** – Frequência de casos confirmados de SRAG por COVID-19, segundo raça/cor. Alagoas, 2020 a 2022.

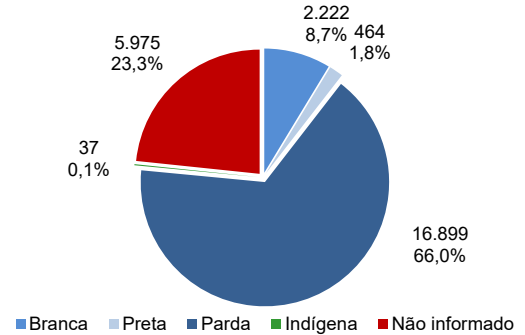

Fonte: CIEVS/AL dados em 11/10/2022.

**ÓBITOS CONFIRMADOS**

**Gráfico 6** – Pirâmide etária dos óbitos confirmados por COVID-19, segundo sexo. Alagoas, 2020 a 2022.

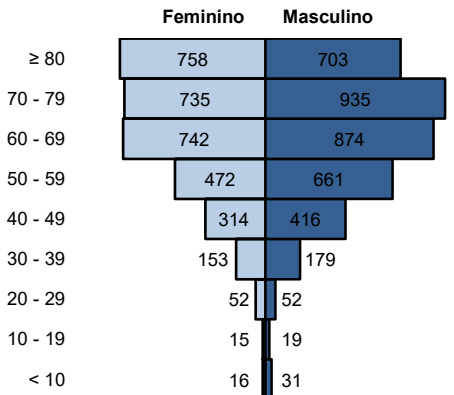

Fonte: CIEVS/AL dados em 11/10/2022.

**Gráfico 7** – Frequência de óbitos confirmados por COVID-19, segundo raça/cor. Alagoas, 2020 a 2022.

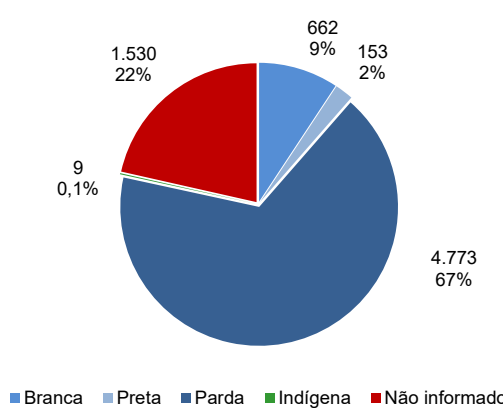

Fonte: CIEVS/AL dados em 11/10/2022.

**Gráfico 8** – Frequência dos óbitos confirmados por COVID-19, segundo comorbidade e fator de risco. Alagoas, 2020 a 2022.

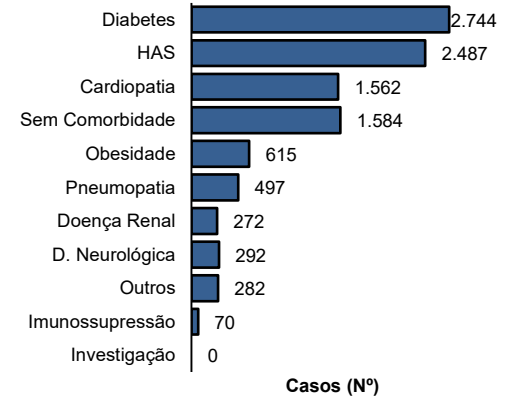

Fonte: CIEVS/AL dados em 11/10/2022.

**DIAGNÓSTICO LABORATORIAL**

**Gráfico 9** – Número de exames recebidos e liberados pelo LACEN/AL, segundo mês de solicitação. Alagoas, 2020 a 2022.

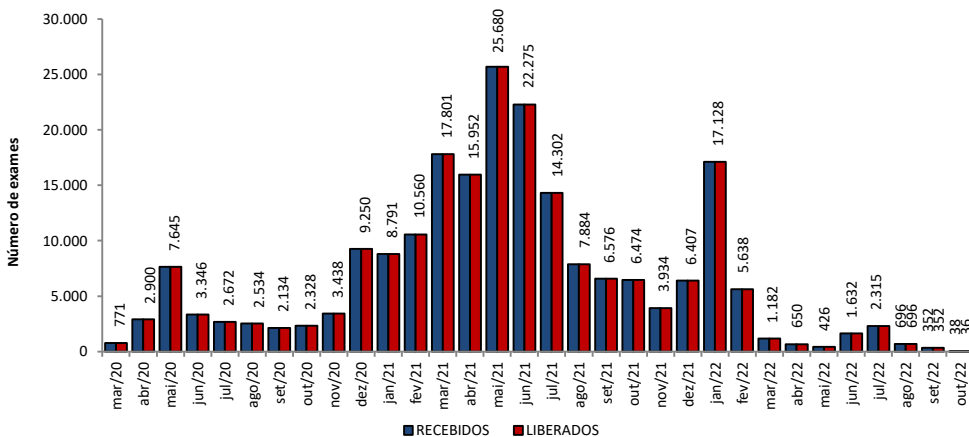

Fonte: LACEN/AL dados em 11/10/2022.

**Gráfico 10** – Proporção de resultados confirmados e descartados por diagnóstico laboratorial realizado por RT-PCR, segundo mês de solicitação. Alagoas, 2020 a 2022.

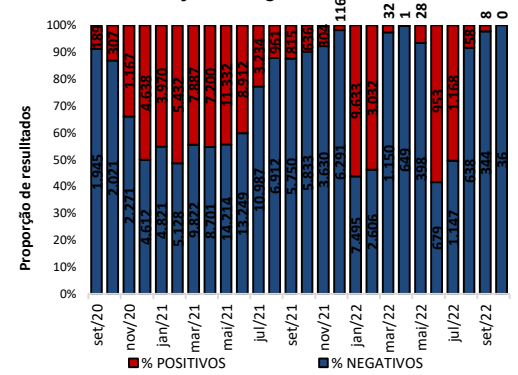

Fonte: LACEN/AL dados em 11/10/2022.

**TESTES LABORATORIAIS**

**QUANTITATIVO GERAL DE TESTES REALIZADOS EM 10/10/2022**

Teste RT-PCR	2
Confirmados	0
Descartados	2

**ESTOQUE DE TESTES DISPONÍVEIS PARA DIAGNÓSTICO**

Kit amplificação RT-PCR (Reações)	11.431
-----------------------------------	--------

Fonte: LACEN/AL dados em 11/10/2022.

**CRITÉRIOS DE CONFIRMAÇÃO**

CRITÉRIO	Nº	%
<b>Laboratorial</b>	<b>304.615</b>	<b>94,8</b>
Teste Rápido	196.130	61,0
RT-PCR	104.804	32,6
Sorologia	3.528	1,1
Não Informado	153	0,0
<b>Clínico</b>	<b>9.805</b>	<b>3,1</b>
Clínico-Epidemiológico	6.476	2,0
Clínico-Imagem	380	0,1

Fonte: CIEVS/AL dados em 11/10/2022.

PROFISSIONAIS DA SAÚDE

Casos Confirmados (Geral)

321.267

Profissionais da Saúde Confirmados

8.371

Percentual de Confirmados

2,6%

Fonte: e-SUS VE dados em 11/10/2022.

EVOLUÇÃO DE CASOS E ÓBITOS POR SEMANA EPIDEMIOLÓGICA

Gráfico 11 – Frequência de casos e óbitos confirmados segundo semana epidemiológica de ocorrência. Alagoas, 2020 a 2022.

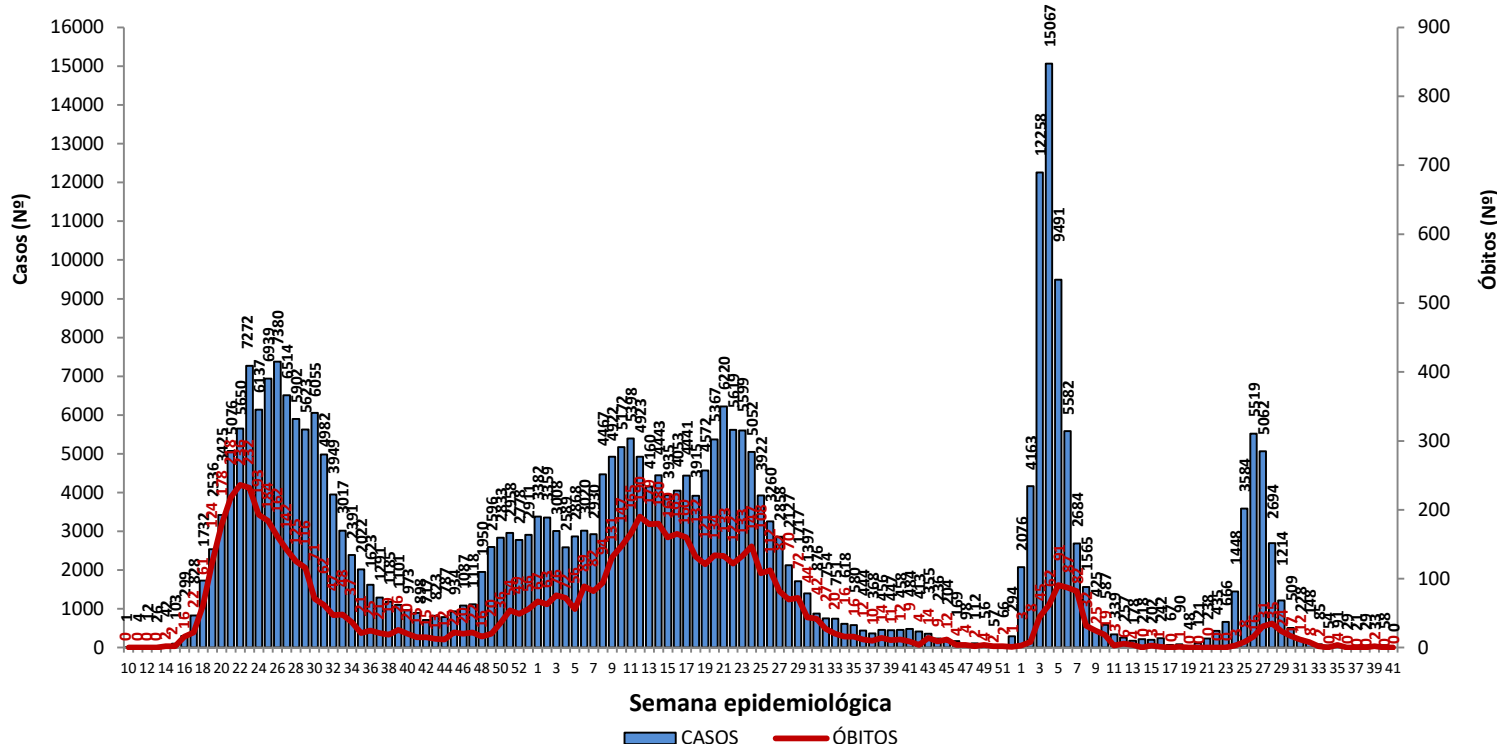

Fonte: CIEVS/AL dados em 11/10/2022.

Gráfico 12 – Frequência de casos por região (metropolitana e demais municípios) segundo semana epidemiológica de ocorrência. Alagoas, 2020 a 2022.

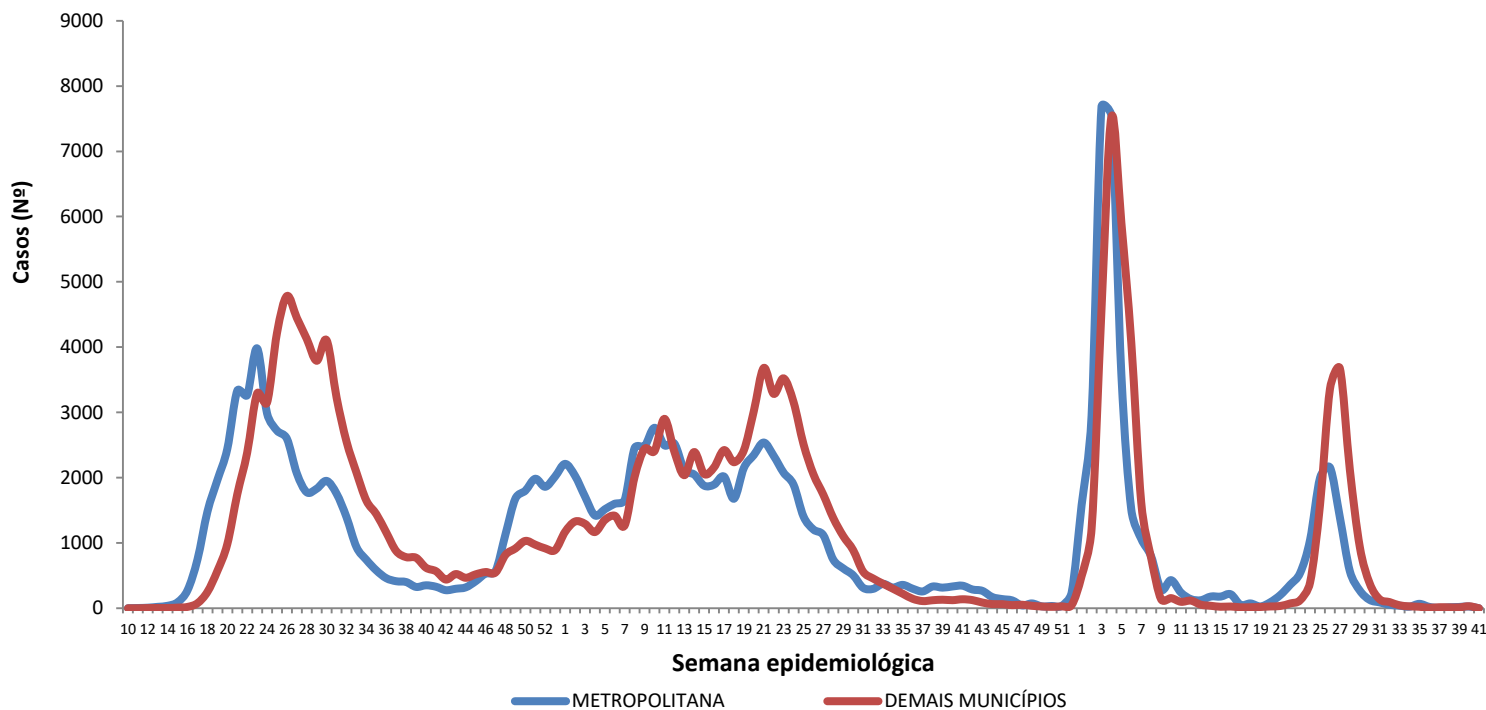

Região Metropolitana de Maceió – Barra de Santo Antônio, Barra de São Miguel, Coqueiro Seco, Maceió, Marechal Deodoro, Messias, Murici, Paripueira, Pilar, Rio Largo, Santa Luzia do Norte e Satuba.

Fonte: CIEVS/AL dados em 11/10/2022.

DISTRIBUIÇÃO ESPACIAL

**Figura 3** – Taxa de incidência acumulada (por 100.000 hab.) dos casos confirmados da COVID-19, segundo município de residência. Alagoas, 2020 a 2022.

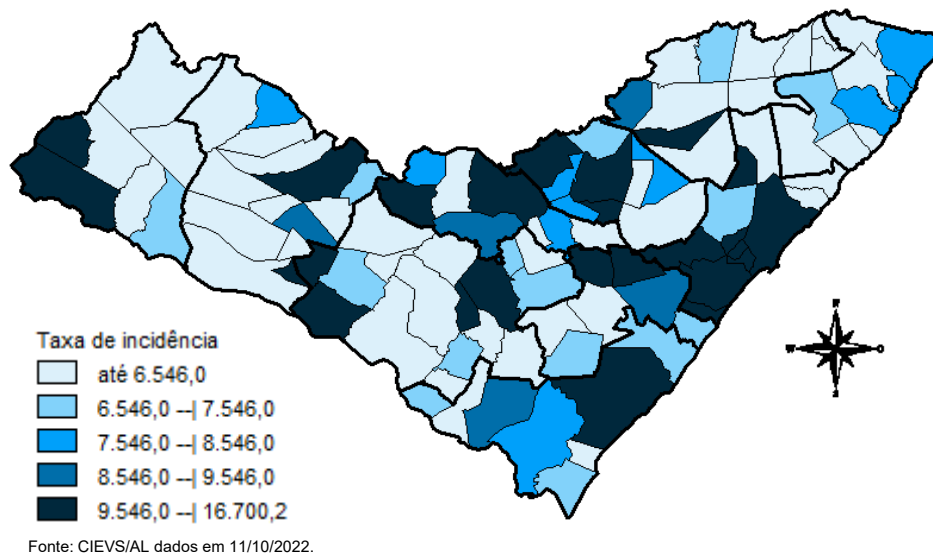

**Figura 4** – Taxa de incidência (por 100.000 hab.) dos casos confirmados da COVID-19, nos últimos 28 dias (13 de setembro a 10 de outubro), segundo município de residência. Alagoas, 2022.

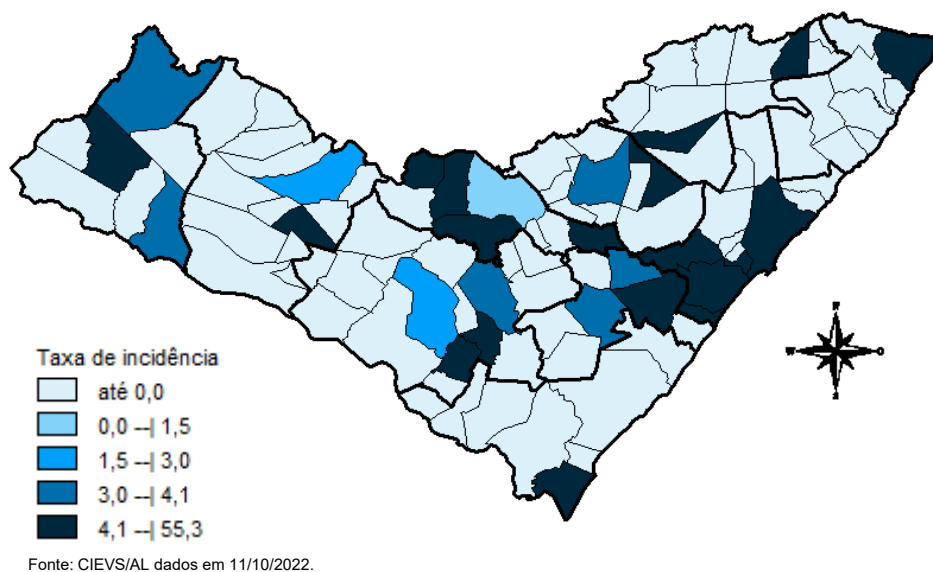

**Figura 5** – Taxa de mortalidade acumulada (por 100.000 hab.) dos casos confirmados da COVID-19, segundo município de residência. Alagoas, 2020 a 2022.

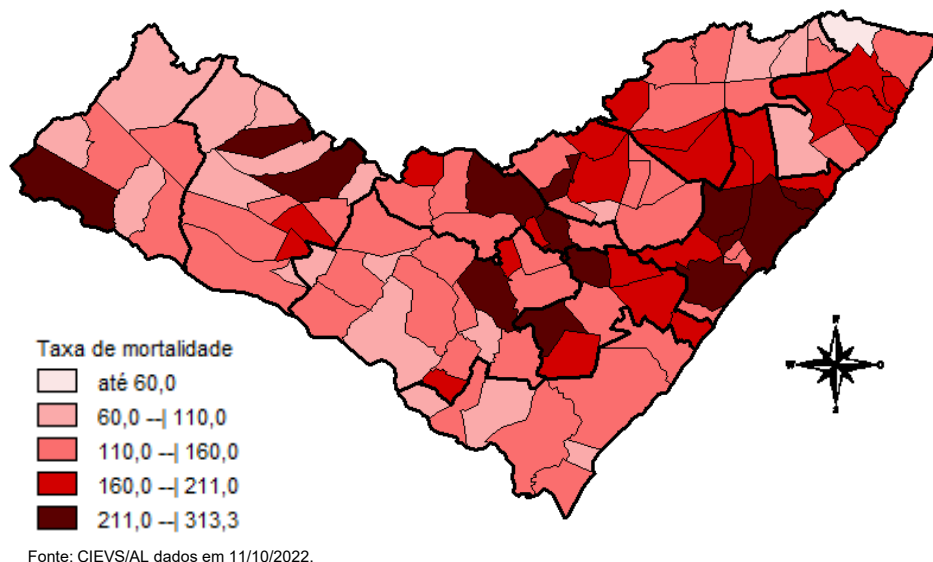

## DISTRIBUIÇÃO ESPACIAL

**Tabela 2** – Frequência de casos e óbitos confirmados de COVID-19, e casos em investigação segundo município de residência. Alagoas, 2020 a 2022.

MUNICÍPIO DE RESIDÊNCIA	CASOS	ÓBITOS	INVESTIGAÇÃO*	MUNICÍPIO DE RESIDÊNCIA	CASOS	ÓBITOS	INVESTIGAÇÃO*
Água Branca	1.021	31	0	Mata Grande	987	27	8
Anadia	1.850	38	0	Matriz do Camaragibe	1.697	45	0
Arapiraca	39.131	582	8	Messias	1.905	31	0
Atalaia	2.084	58	3	Minador do Negrão	445	10	1
Barra de Santo Antônio	642	33	0	Monteirópolis	300	15	0
Barra de São Miguel	1.020	10	0	Murici	1.255	55	0
Batalha	1.292	24	0	Novo Lino	378	14	2
Belém	244	8	0	Olho d'Água das Flores	2.052	44	1
Belo Monte	655	10	0	Olho d'Água do Casado	210	6	0
Boca da Mata	2.793	51	0	Olho d'Água Grande	245	9	0
Branquinha	1.153	17	1	Olivença	590	17	2
Cacimbinhas	1.119	13	1	Ouro Branco	900	12	1
Cajueiro	893	34	0	Palestina	568	5	1
Campestre	301	6	0	Palmeira dos Índios	7.404	184	42
Campo Alegre	3.329	86	125	Pão de Açúcar	1.438	34	2
Campo Grande	669	11	0	Pariconha	1.033	11	0
Canapi	706	15	2	Paripueira	551	29	1
Capela	1.417	20	0	Passo de Camaragibe	946	24	0
Carneiros	475	11	0	Paulo Jacinto	588	16	1
Chã Preta	491	12	0	Penedo	5.358	94	0
Coité do Noia	751	22	0	Piaçabuçu	1.276	25	2
Colônia Leopoldina	492	23	0	Pilar	5.054	67	4
Coqueiro Seco	598	9	1	Pindoba	294	3	0
Coruripe	5.738	72	0	Piranhas	1.833	28	0
Craíbas	1.520	35	0	Poço das Trincheiras	715	13	0
Delmiro Gouveia	6.063	149	0	Porto Calvo	1.314	50	0
Dois Riachos	824	9	1	Porto de Pedras	610	15	0
Estrela de Alagoas	796	22	1	Porto Real do Colégio	772	24	0
Feira Grande	1.023	23	12	Quebrangulo	1.483	15	3
Feliz Deserto	203	5	0	Rio Largo	5.124	194	4
Flexeiras	822	21	1	Roteiro	462	14	0
Girau do Ponciano	2.345	53	1	Santa Luzia do Norte	832	11	0
Ibateguara	1.041	23	1	Santana do Ipanema	6.361	113	5
Igaci	2.305	37	2	Santana do Mundaú	924	19	0
Igreja Nova	2.257	23	3	São Brás	509	5	1
Inhapi	808	22	0	São José da Laje	1.463	37	0
Jacaré dos Homens	653	5	0	São José da Tapera	1.536	45	0
Jacuípe	332	4	0	São Luís do Quitunde	1.621	27	0
Japaratinga	645	16	0	São Miguel dos Campos	5.768	111	8
Jaramataia	304	4	0	São Miguel dos Milagres	385	16	1
Jequiá da Praia	844	13	3	São Sebastião	2.235	41	1
Joaquim Gomes	901	27	7	Satuba	1.643	44	1
Jundiá	195	5	0	Senador Rui Palmeira	448	13	1
Junqueiro	1.263	53	4	Tanque d'Arca	517	13	0
Lagoa da Canoa	2.077	25	0	Taquarana	1.095	30	0
Limoeiro de Anadia	2.176	36	1	Teotônio Vilela	3.248	75	16
Maceió	125.318	3.162	399	Traipu	840	30	0
Major Isidoro	1.251	24	1	União Dos Palmares	3.993	104	19
Mar Vermelho	285	4	0	Viçosa	2.665	43	0
Maragogi	2.558	53	1	<b>Total</b>	<b>321.276</b>	<b>7.127</b>	<b>714</b>
Maravilha	506	21	0				
Marechal Deodoro	8.469	132	6				
Maribondo	758	18	1				

Fonte: CIEVS/AL dados em 11/10/2022.

\* Casos notificados nos últimos 20 dias que estão aguardando encerramento com a classificação final nos sistemas de notificação (e-SUS e SIVEP) por parte dos estabelecimentos notificantes e/ou respectivos municípios.

TAXA DE INCIDÊNCIA

Gráfico 13 – Taxa de incidência (por 100.000 hab.) da COVID-19, segundo município de residência. Alagoas, 2020 a 2022.

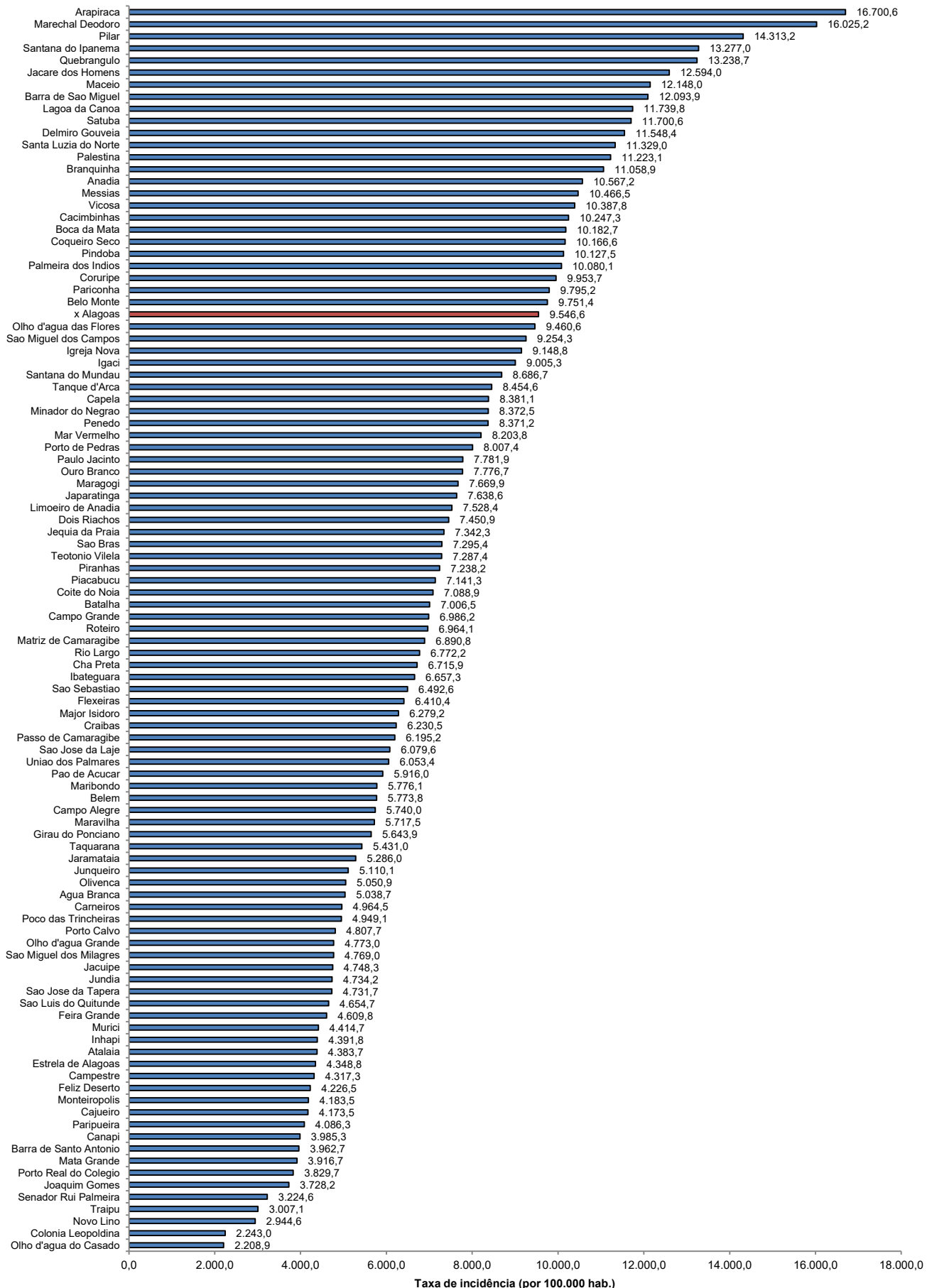

Fonte: CIEVS/AL dados em 11/10/2022. Estimativa TCU/IBGE 2021

TAXA DE INCIDÊNCIA

Gráfico 14 – Taxa de incidência (por 100.000 hab.) da COVID-19, nos últimos 28 dias (13 de setembro a 10 de outubro), segundo município de residência. Alagoas, 2022.

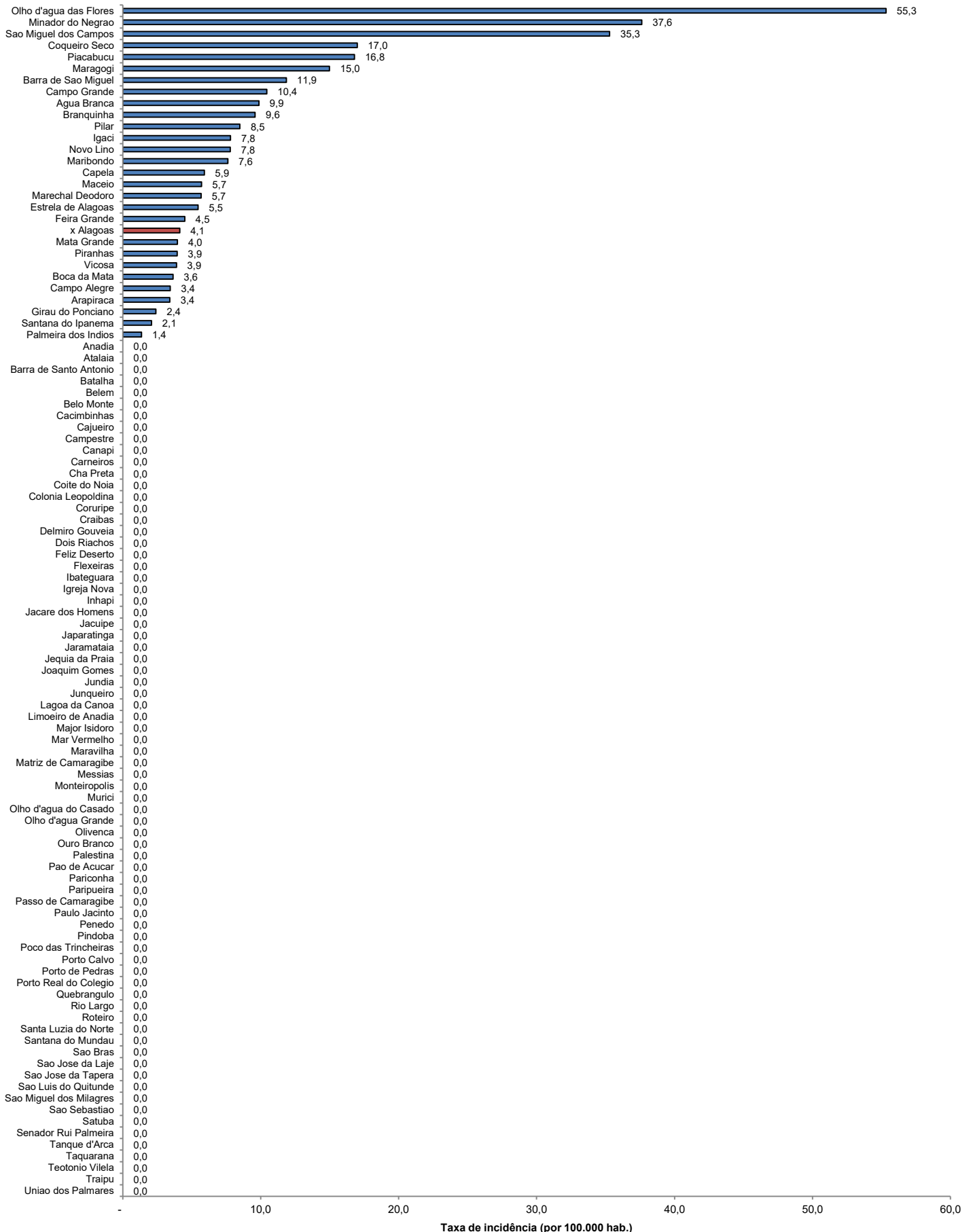

Fonte: CIEVS/AL dados em 11/10/2022. Estimativa TCU/IBGE 2021