

Informe Epidemiológico - Monitoramento da Emergência - COVID-19

06 DE NOVEMBRO DE 2022

Nº 975

Tabela 1 – Frequência de casos segundo classificação operacional para COVID-19. Alagoas, 2020 a 2022.

Casos Notificados	Em investigação		Casos Confirmados		Casos Descartados		Casos Recuperados		Óbito/Letalidade	
	Nº	%	Nº	%	Nº	%	Nº	%	Nº	%
883.077	589	0,1%	321.615	36,4%	560.873	63,5%	314.112	97,7%	7.129	2,2%
Casos notificados nas últimas 24 horas										
Casos:			26		Óbitos:			0		

Fonte: CIEVS/AL dados em 06/11/2022.

* Casos notificados nos últimos 20 dias que estão aguardando encerramento com a classificação final nos sistemas de notificação (e-SUS e SIVEP) por parte dos estabelecimentos notificantes e/ou respectivos municípios. Este Dado não representa número de amostra em análise laboratorial no LACEN, sendo esta informação expressa no gráfico 09.

SÍNDROME GRIPAL (SG)

Figura 1 – Casos confirmados de SG por COVID-19, segundo sexo. Alagoas, 2020 a 2022.

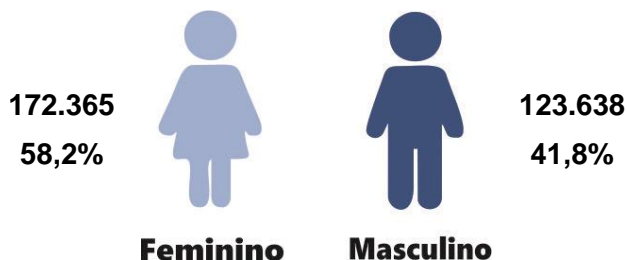

Fonte: CIEVS/AL dados em 06/11/2022.

Gráfico 1 – Frequência de casos confirmados de SG por COVID-19, segundo evolução. Alagoas, 2020 a 2022.

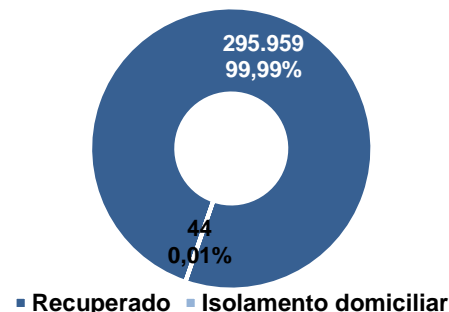

Fonte: CIEVS/AL dados em 06/11/2022.

Gráfico 2 – Casos confirmados de SG por COVID-19, segundo faixa etária. Alagoas, 2020 a 2022.

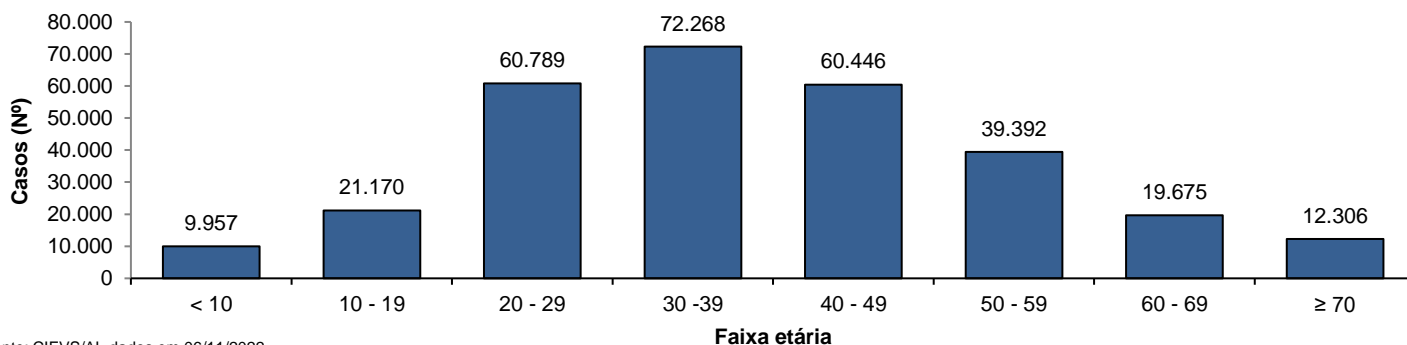

Fonte: CIEVS/AL dados em 06/11/2022.

SÍNDROME RESPIRATÓRIA AGUDA GRAVE (SRAG)

Figura 2 – Casos confirmados de SRAG por COVID-19, segundo sexo. Alagoas, 2020 a 2022.

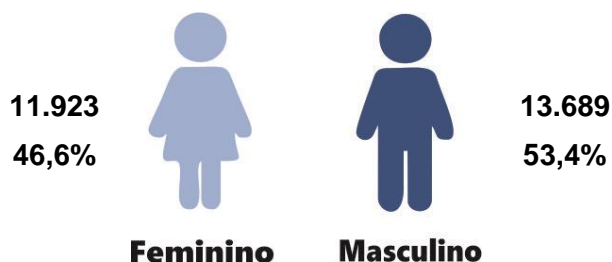

Fonte: CIEVS/AL dados em 06/11/2022.

Gráfico 3 – Frequência de casos confirmados de SRAG por COVID-19, segundo evolução. Alagoas, 2020 a 2022.

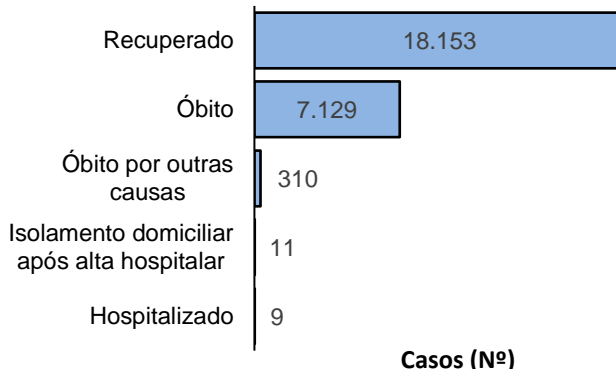

Fonte: CIEVS/AL dados em 06/11/2022.

Gráfico 4 – Frequência da faixa etária dos casos confirmados de SRAG por COVID-19. Alagoas, 2020 a 2022.

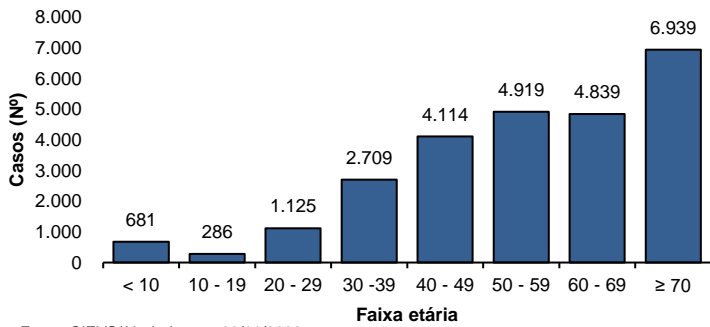

Fonte: CIEVS/AL dados em 06/11/2022.

Gráfico 5 – Frequência de casos confirmados de SRAG por COVID-19, segundo raça/cor. Alagoas, 2020 a 2022.

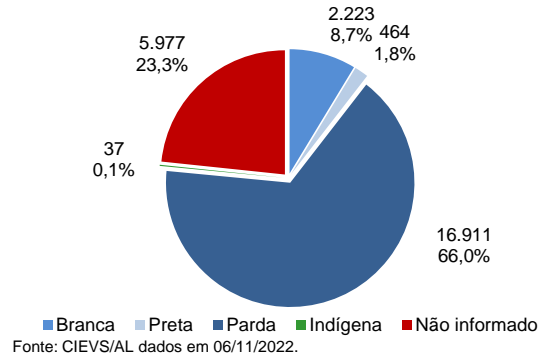

Fonte: CIEVS/AL dados em 06/11/2022.

ÓBITOS CONFIRMADOS

Gráfico 6 – Pirâmide etária dos óbitos confirmados por COVID-19, segundo sexo. Alagoas, 2020 a 2022.

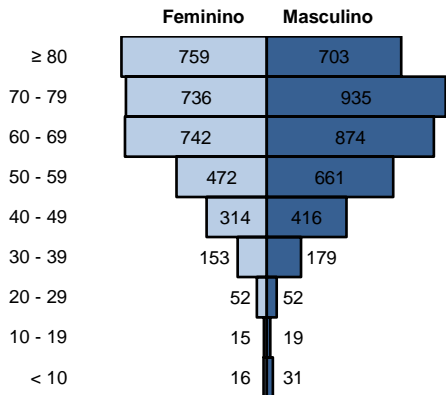

Fonte: CIEVS/AL dados em 06/11/2022.

Gráfico 7 – Frequência de óbitos confirmados por COVID-19, segundo raça/cor. Alagoas, 2020 a 2022.

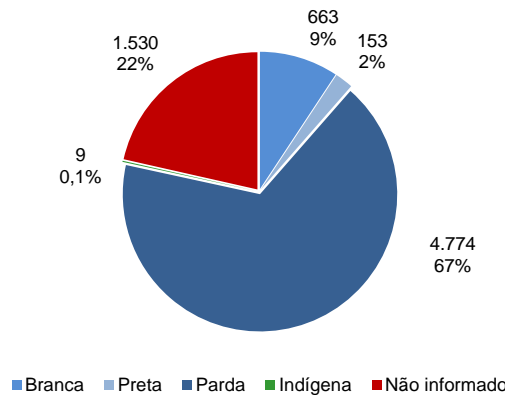

Fonte: CIEVS/AL dados em 06/11/2022.

Gráfico 8 – Frequência dos óbitos confirmados por COVID-19, segundo comorbidade e fator de risco. Alagoas, 2020 a 2022.

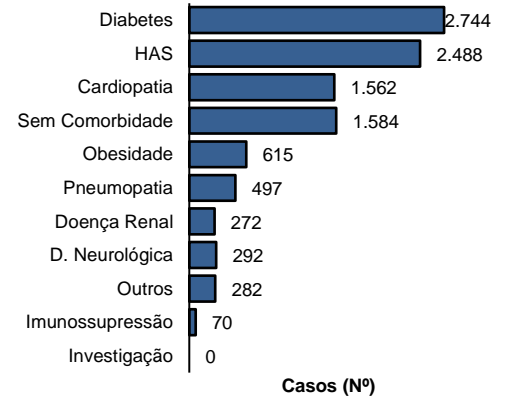

Fonte: CIEVS/AL dados em 06/11/2022.

DIAGNÓSTICO LABORATORIAL

Gráfico 9 – Número de exames recebidos e liberados pelo LACEN/AL, segundo mês de solicitação. Alagoas, 2020 a 2022.

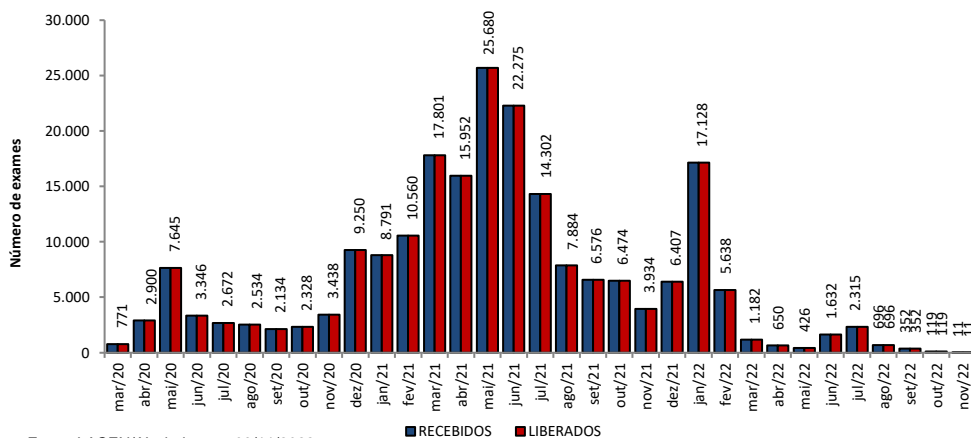

Fonte: LACEN/AL dados em 06/11/2022.

Gráfico 10 – Proporção de resultados confirmados e descartados por diagnóstico laboratorial realizado por RT-PCR, segundo mês de solicitação. Alagoas, 2020 a 2022.

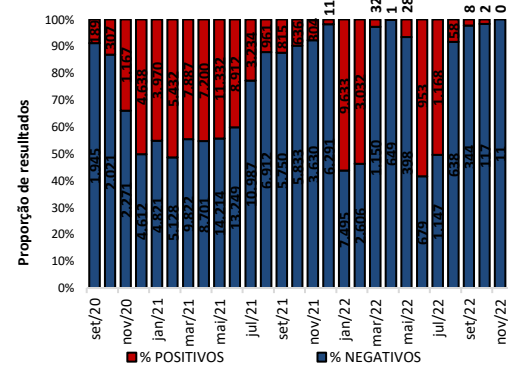

Fonte: LACEN/AL dados em 06/11/2022.

TESTES LABORATORIAIS

QUANTITATIVO GERAL DE TESTES REALIZADOS EM 05/11/2022

Teste RT-PCR	0
Confirmados	0
Descartados	0

ESTOQUE DE TESTES DISPONÍVEIS PARA DIAGNÓSTICO

Kit amplificação RT-PCR (Reações)	11.337
-----------------------------------	--------

Fonte: LACEN/AL dados em 06/11/2022.

CRITÉRIOS DE CONFIRMAÇÃO

CRITÉRIO	Nº	%
Laboratorial	304.906	94,8
Teste Rápido	196.383	61,1
RT-PCR	104.820	32,6
Sorologia	3.530	1,1
Não Informado	173	0,1
Clínico	9.835	3,1
Clínico-Epidemiológico	6.492	2,0
Clínico-Imagem	382	0,1

Fonte: CIEVS/AL dados em 06/11/2022.

PROFISSIONAIS DA SAÚDE

Casos Confirmados (Geral)	321.615	Profissionais da Saúde Confirmados	8.381	Percentual de Confirmados	2,6%
---------------------------	---------	------------------------------------	-------	---------------------------	------

Fonte: e-SUS VE dados em 06/11/2022.

EVOLUÇÃO DE CASOS E ÓBITOS POR SEMANA EPIDEMIOLÓGICA

Gráfico 11 – Frequência de casos e óbitos confirmados segundo semana epidemiológica de ocorrência. Alagoas, 2020 a 2022.

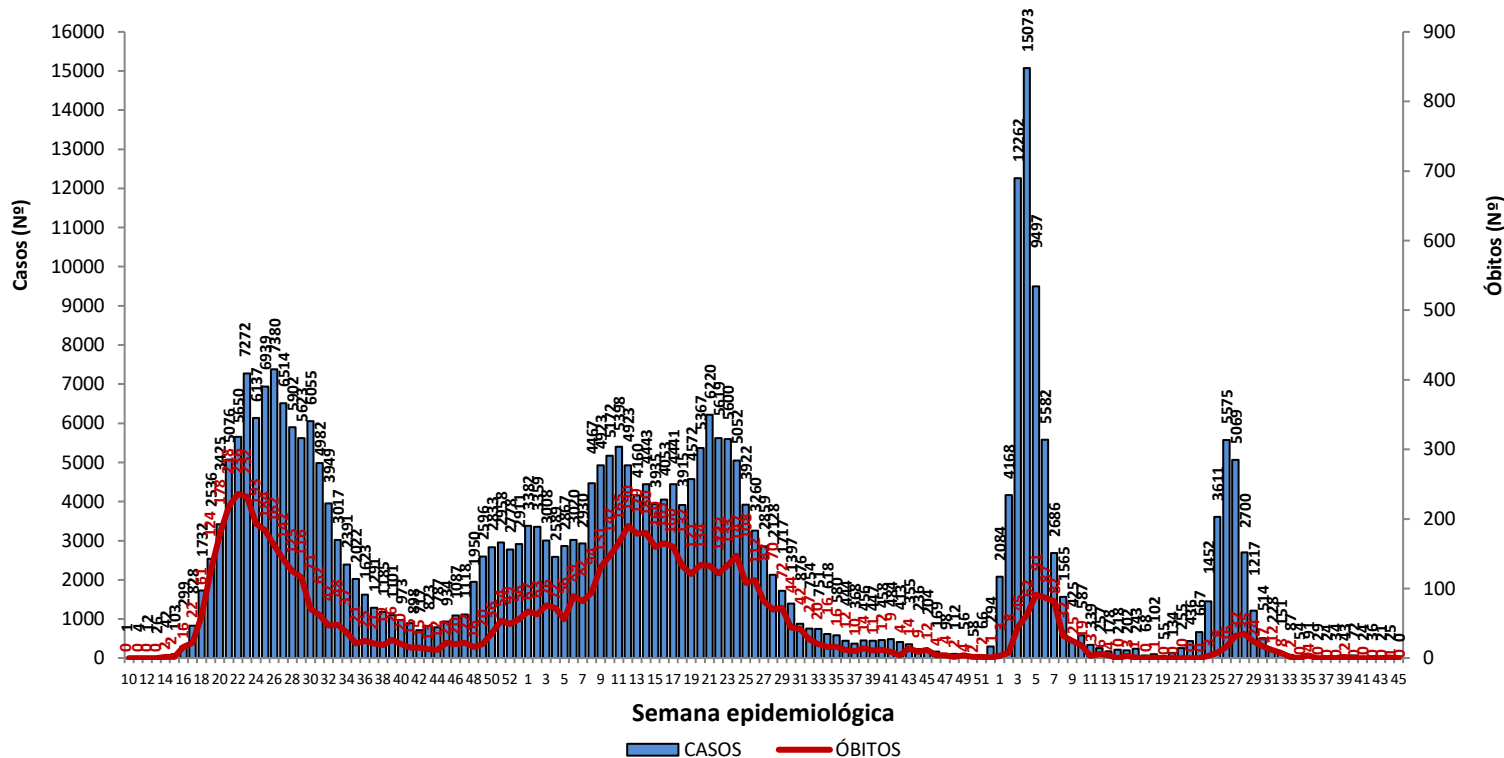

Fonte: CIEVS/AL dados em 06/11/2022.

Gráfico 12 – Frequência de casos por região (metropolitana e demais municípios) segundo semana epidemiológica de ocorrência. Alagoas, 2020 a 2022.

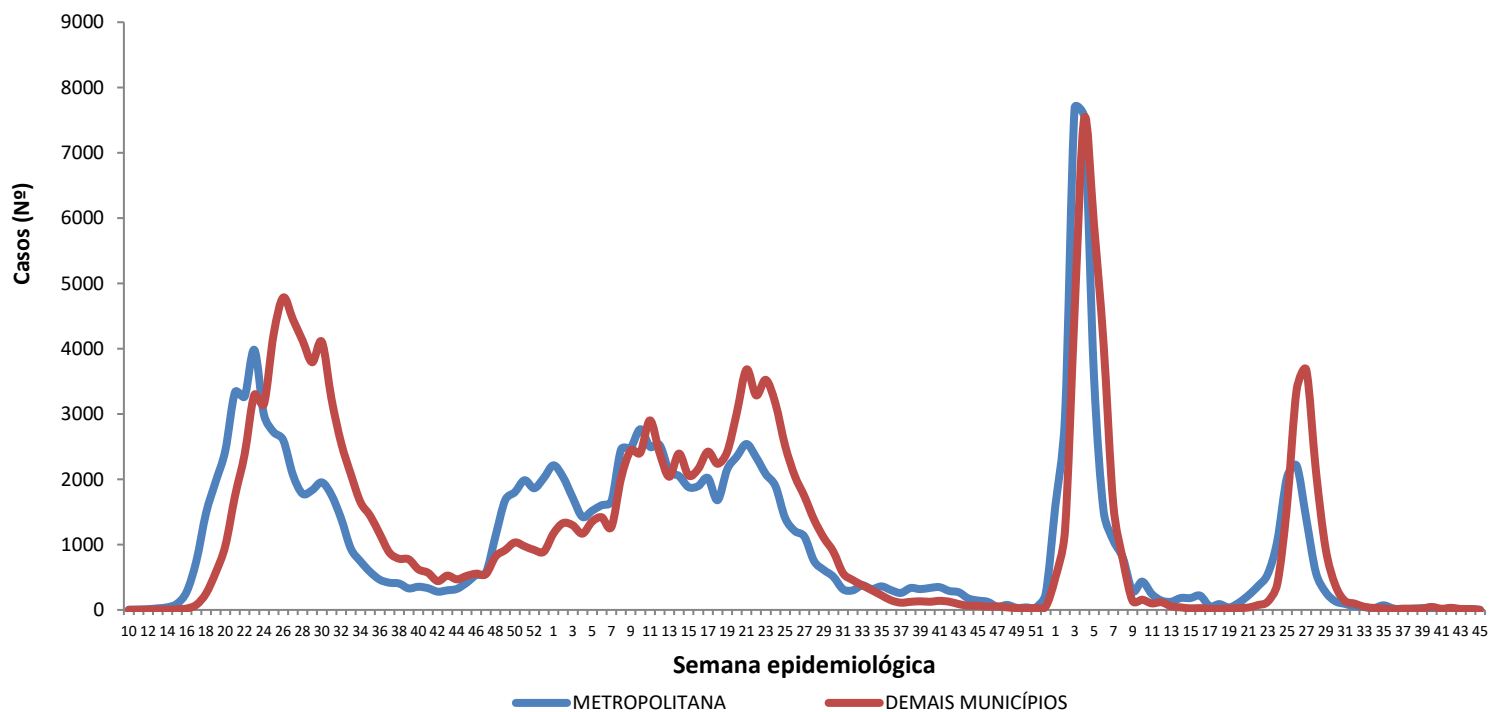

Região Metropolitana de Maceió – Barra de Santo Antônio, Barra de São Miguel, Coqueiro Seco, Maceió, Marechal Deodoro, Messias, Murici, Paripueira, Pilar, Rio Largo, Santa Luzia do Norte e Satuba.

Fonte: CIEVS/AL dados em 06/11/2022.

DISTRIBUIÇÃO ESPACIAL

Figura 3 – Taxa de incidência acumulada (por 100.000 hab.) dos casos confirmados da COVID-19, segundo município de residência. Alagoas, 2020 a 2022.



Figura 4 – Taxa de incidência (por 100.000 hab.) dos casos confirmados da COVID-19, nos últimos 28 dias (09 de outubro a 05 de novembro), segundo município de residência. Alagoas, 2022.



Figura 5 – Taxa de mortalidade acumulada (por 100.000 hab.) dos casos confirmados da COVID-19, segundo município de residência. Alagoas, 2020 a 2022.

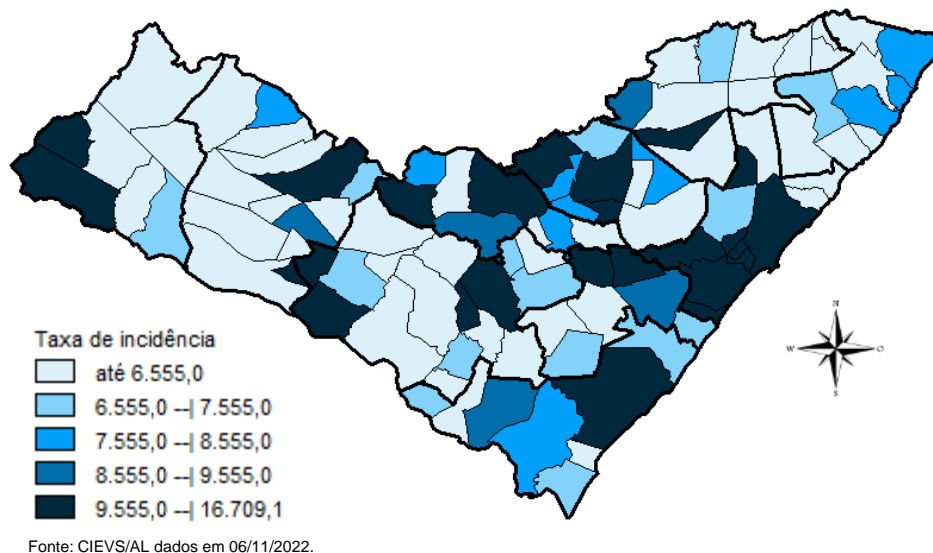

DISTRIBUIÇÃO ESPACIAL

Tabela 2 – Frequência de casos e óbitos confirmados de COVID-19, e casos em investigação segundo município de residência. Alagoas, 2020 a 2022.

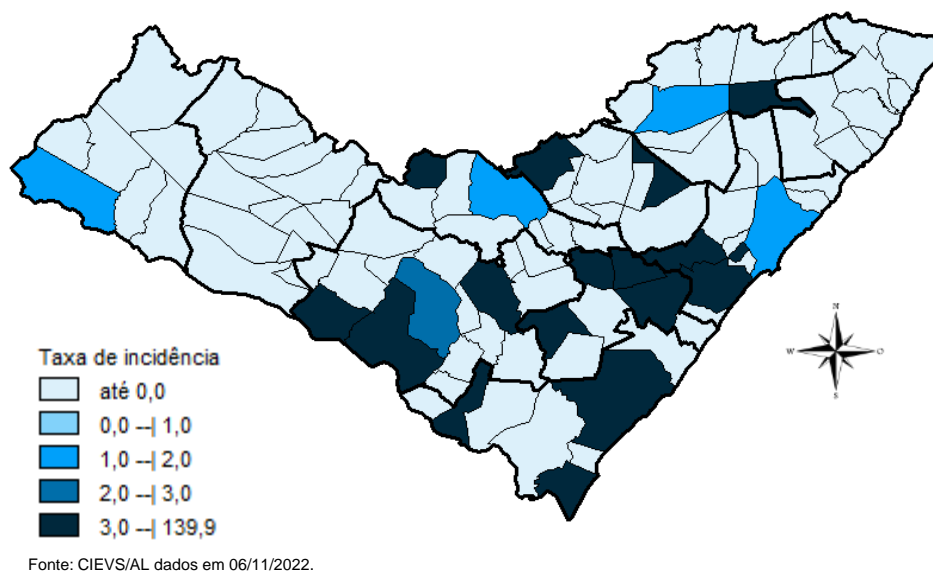
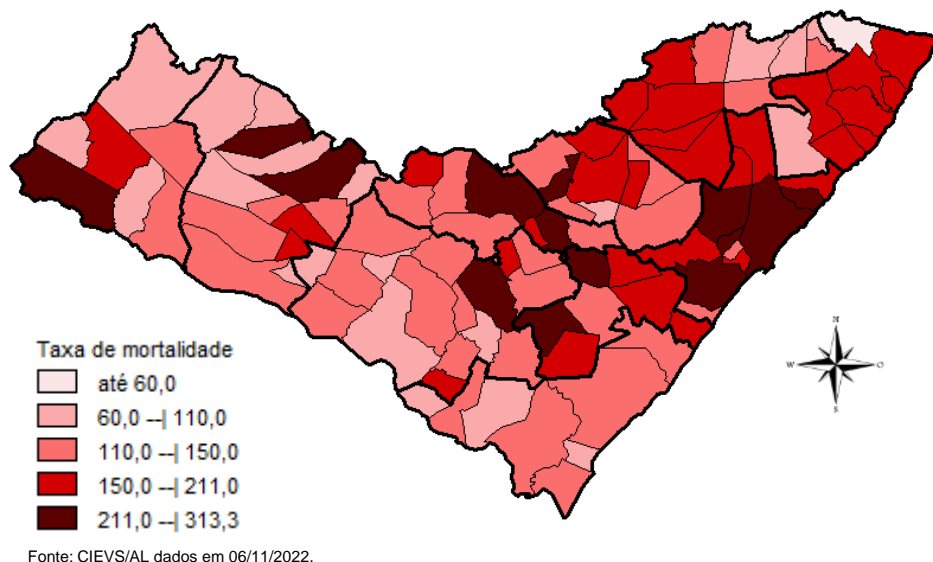
MUNICÍPIO DE RESIDÊNCIA	CASOS	ÓBITOS	INVESTIGAÇÃO*	MUNICÍPIO DE RESIDÊNCIA	CASOS	ÓBITOS	INVESTIGAÇÃO*
Água Branca	1.021	31	1	Mata Grande	993	27	6
Anadia	1.852	38	1	Matriz do Camaragibe	1.698	45	0
Arapiraca	39.157	582	17	Messias	1.906	31	0
Atalaia	2.085	58	0	Minador do Negrão	446	10	2
Barra de Santo Antônio	642	33	0	Monteirópolis	300	15	0
Barra de São Miguel	1.020	10	0	Murici	1.255	55	0
Batalha	1.292	24	1	Novo Lino	378	14	0
Belém	244	8	4	Olho d'Água das Flores	2.054	44	0
Belo Monte	656	11	0	Olho d'Água do Casado	210	6	0
Boca da Mata	2.794	51	1	Olho d'Água Grande	245	9	0
Branquinha	1.153	17	0	Oliveira	590	17	0
Cacimbinhas	1.119	13	0	Ouro Branco	900	12	1
Cajueiro	894	35	2	Palestina	568	5	0
Campestre	301	6	0	Palmeira dos Índios	7.405	184	78
Campo Alegre	3.330	86	105	Pão de Açúcar	1.442	34	0
Campo Grande	669	11	1	Pariconha	1.033	11	0
Canapi	708	15	0	Paripueira	552	29	0
Capela	1.418	20	0	Passo de Camaragibe	946	24	0
Carneiros	475	11	0	Paulo Jacinto	589	16	0
Chã Preta	491	12	0	Penedo	5.370	94	3
Coité do Noia	751	22	0	Piaçabuçu	1.301	25	3
Colônia Leopoldina	493	23	0	Pilar	5.061	67	3
Coqueiro Seco	598	9	1	Pindoba	294	3	0
Coruripe	5.739	72	0	Piranhas	1.833	28	2
Craíbas	1.520	35	0	Poço das Trincheiras	715	13	0
Delmiro Gouveia	6.065	149	9	Porto Calvo	1.314	50	0
Dois Riachos	824	9	0	Porto de Pedras	610	15	0
Estrela de Alagoas	796	22	7	Porto Real do Colégio	773	24	1
Feira Grande	1.023	23	17	Quebrangulo	1.484	15	0
Feliz Deserto	203	5	0	Rio Largo	5.124	194	2
Flexeiras	822	21	0	Roteiro	462	14	0
Girau do Ponciano	2.346	53	0	Santa Luzia do Norte	833	11	0
Ibateguara	1.047	23	0	Santana do Ipanema	6.361	113	1
Igaci	2.305	37	4	Santana do Mundaú	924	19	2
Igreja Nova	2.257	23	0	São Brás	509	5	0
Inhapi	808	22	0	São José da Laje	1.463	37	0
Jacaré dos Homens	653	5	0	São José da Tapera	1.536	45	0
Jacuípe	332	4	0	São Luís do Quitunde	1.621	27	0
Japaratinga	645	16	0	São Miguel dos Campos	5.788	111	4
Jaramataia	304	4	1	São Miguel dos Milagres	385	16	0
Jequiá da Praia	844	13	3	São Sebastião	2.235	41	2
Joaquim Gomes	902	27	16	Satuba	1.644	44	0
Jundiá	195	5	0	Senador Rui Palmeira	448	13	0
Junqueiro	1.264	53	3	Tanque d'Arca	517	13	0
Lagoa da Canoa	2.078	25	0	Taquarana	1.095	30	0
Limoeiro de Anadia	2.176	36	1	Teotônio Vilela	3.248	75	0
Maceió	125.511	3.162	271	Traipu	841	30	0
Major Isidoro	1.251	24	1	União Dos Palmares	3.993	104	8
Mar Vermelho	285	4	0	Viçosa	2.665	43	1
Maragogi	2.559	53	1	Total	321.615	7.129	589
Maravilha	506	21	0				
Marechal Deodoro	8.477	132	2				
Maribondo	758	18	0				

Fonte: CIEVS/AL dados em 06/11/2022.

* Casos notificados nos últimos 20 dias que estão aguardando encerramento com a classificação final nos sistemas de notificação (e-SUS e SIVEP) por parte dos estabelecimentos notificantes e/ou respectivos municípios.

TAXA DE INCIDÊNCIA

Gráfico 13 – Taxa de incidência (por 100.000 hab.) da COVID-19, segundo município de residência. Alagoas, 2020 a 2022.

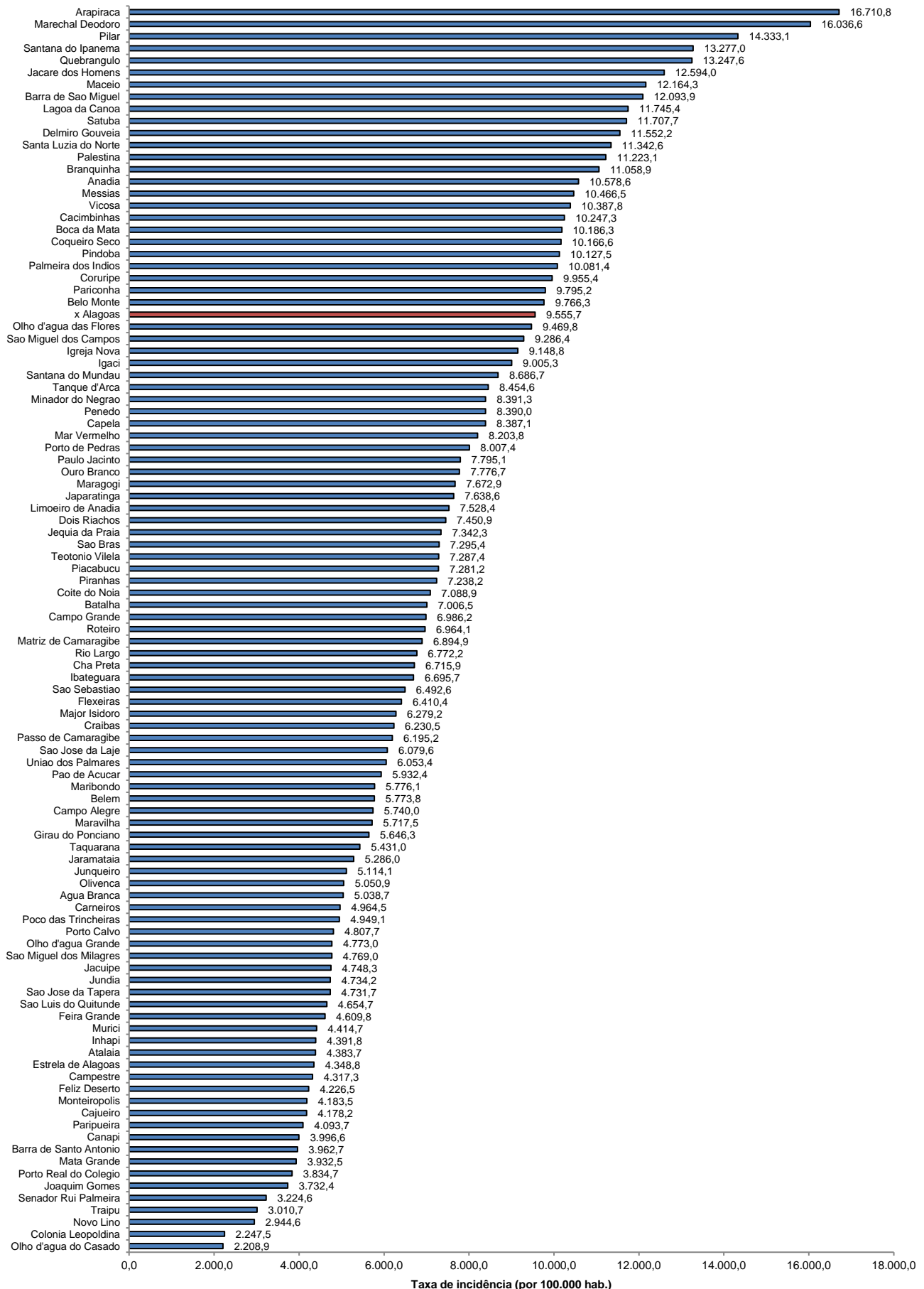

Fonte: CIEVS/AL dados em 06/11/2022. Estimativa TCU/IBGE 2021

TAXA DE INCIDÊNCIA

Gráfico 14 – Taxa de incidência (por 100.000 hab.) da COVID-19, nos últimos 28 dias (09 de outubro a 05 de novembro), segundo município de residência. Alagoas, 2022.

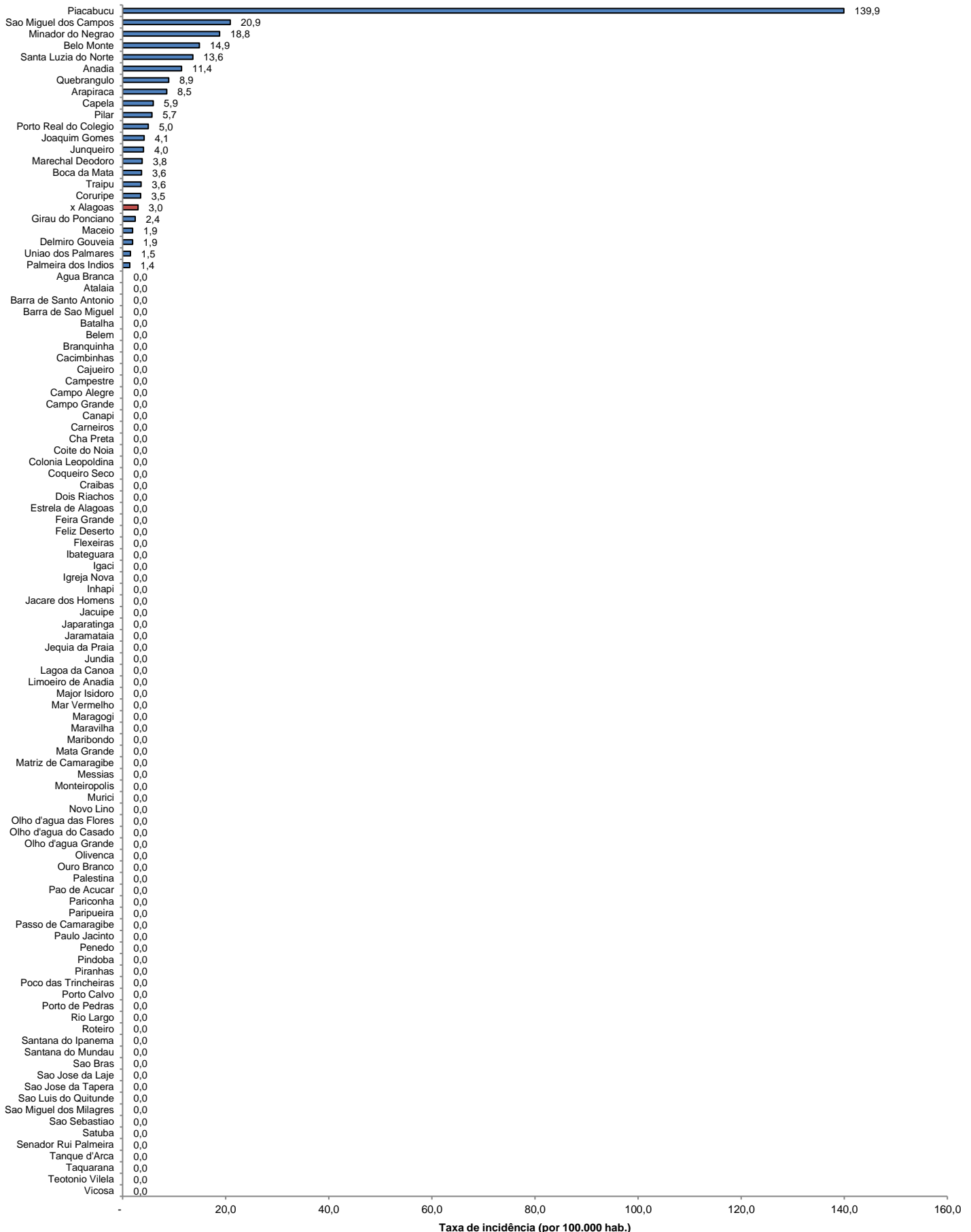

Fonte: CIEVS/AL dados em 06/11/2022. Estimativa TCU/IBGE 2021