

Informe Epidemiológico - Monitoramento da Emergência - COVID-19

30 DE JUNHO DE 2022

Nº 845

Tabela 1 – Frequência de casos segundo classificação operacional para COVID-19. Alagoas, 2020 a 2022.

Casos Notificados	Em investigação		Casos Confirmados		Casos Descartados		Casos Recuperados		Óbito/Letalidade	
	Nº	%	Nº	%	Nº	%	Nº	%	Nº	%
838.693	3.165	0,4%	305.248	36,4%	530.280	63,2%	294.639	96,5%	6.953	2,3%
Casos notificados nas últimas 24 horas										
Casos:			490		Óbitos:			1		

Fonte: CIEVS/AL dados em 30/06/2022.

* Casos notificados nos últimos 20 dias que estão aguardando encerramento com a classificação final nos sistemas de notificação (e-SUS e SIVEP) por parte dos estabelecimentos notificantes e/ou respectivos municípios. Este Dado não representa número de amostra em análise laboratorial no LACEN, sendo esta informação expressa no gráfico 09.

SÍNDROME GRIPAL (SG)

Figura 1 – Casos confirmados de SG por COVID-19, segundo sexo. Alagoas, 2020 a 2022.

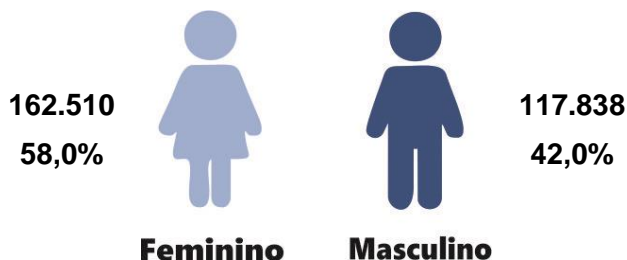

Fonte: CIEVS/AL dados em 30/06/2022.

Gráfico 1 – Frequência de casos confirmados de SG por COVID-19, segundo evolução. Alagoas, 2020 a 2022.

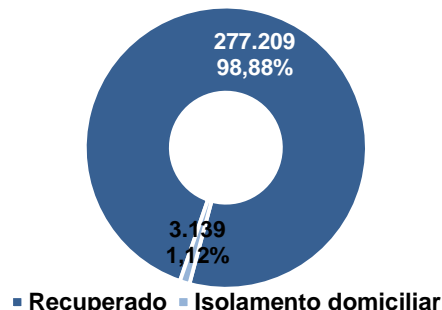

Fonte: CIEVS/AL dados em 30/06/2022.

Gráfico 2 – Casos confirmados de SG por COVID-19, segundo faixa etária. Alagoas, 2020 a 2022.

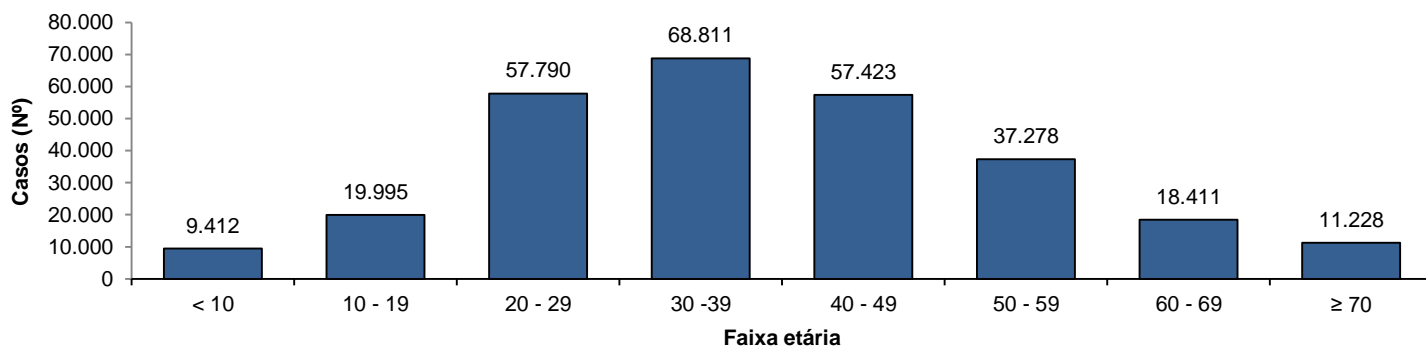

Fonte: CIEVS/AL dados em 30/06/2022.

SÍNDROME RESPIRATÓRIA AGUDA GRAVE (SRAG)

Figura 2 – Casos confirmados de SRAG por COVID-19, segundo sexo. Alagoas, 2020 a 2022.

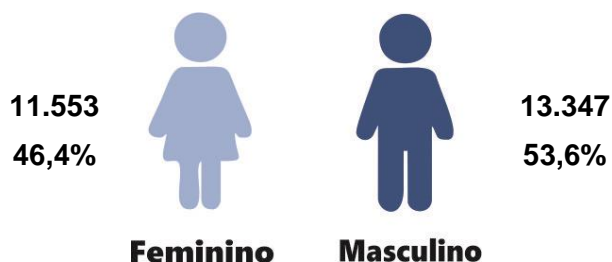

Fonte: CIEVS/AL dados em 30/06/2022.

Gráfico 3 – Frequência de casos confirmados de SRAG por COVID-19, segundo evolução. Alagoas, 2020 a 2022.

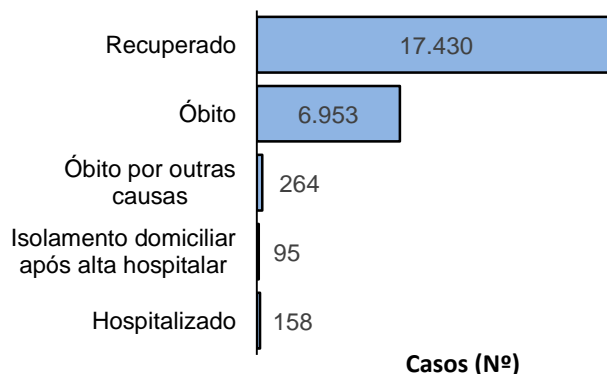

Fonte: CIEVS/AL dados em 30/06/2022.

Gráfico 4 – Frequência da faixa etária dos casos confirmados de SRAG por COVID-19. Alagoas, 2020 a 2022.

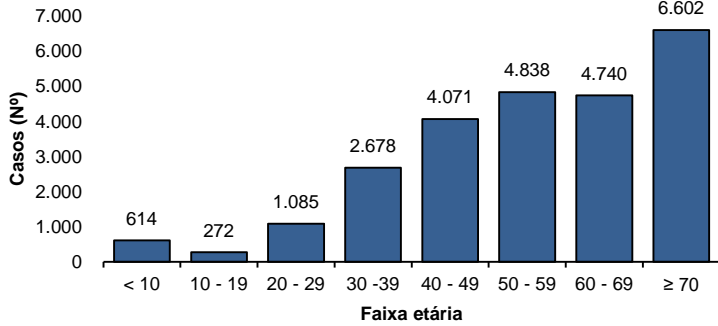

Fonte: CIEVS/AL dados em 30/06/2022.

Gráfico 5 – Frequência de casos confirmados de SRAG por COVID-19, segundo raça/cor. Alagoas, 2020 a 2022.

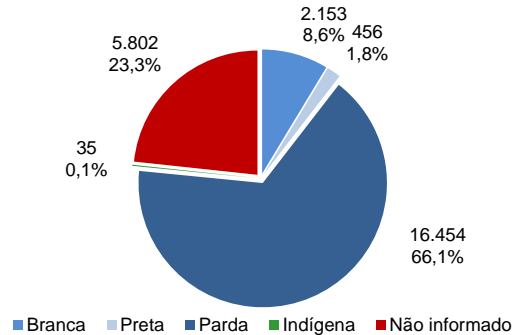

Fonte: CIEVS/AL dados em 30/06/2022.

ÓBITOS CONFIRMADOS

Gráfico 6 – Pirâmide etária dos óbitos confirmados por COVID-19, segundo sexo. Alagoas, 2020 a 2022.

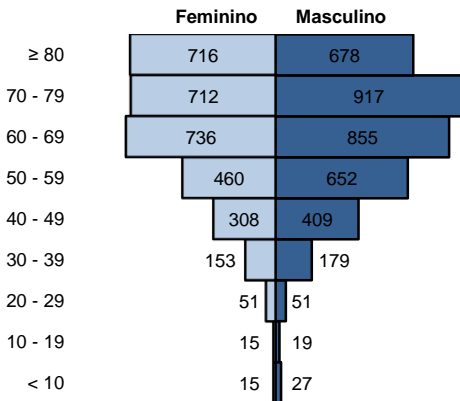

Fonte: CIEVS/AL dados em 30/06/2022.

Gráfico 7 – Frequência de óbitos confirmados por COVID-19, segundo raça/cor. Alagoas, 2020 a 2022.

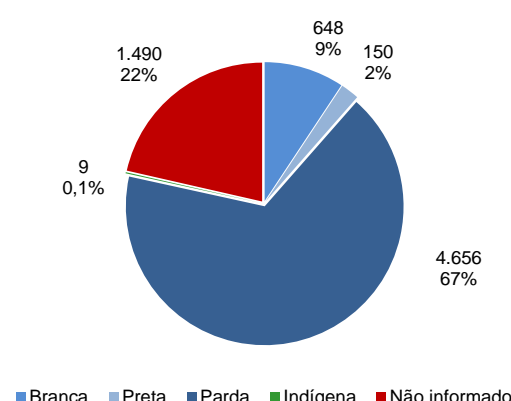

Fonte: CIEVS/AL dados em 30/06/2022.

Gráfico 8 – Frequência dos óbitos confirmados por COVID-19, segundo comorbidade e fator de risco. Alagoas, 2020 a 2022.

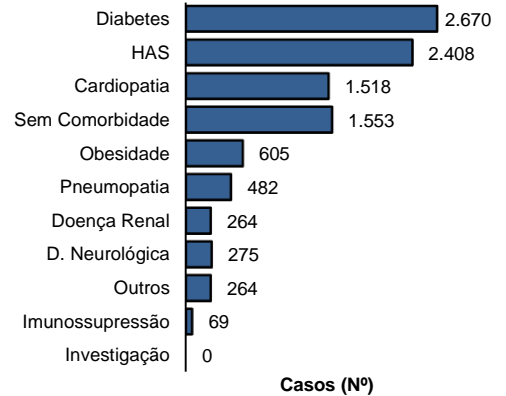

Fonte: CIEVS/AL dados em 30/06/2022.

DIAGNÓSTICO LABORATORIAL

Gráfico 9 – Número de exames recebidos e liberados pelo LACEN/AL, segundo mês de solicitação. Alagoas, 2020 a 2022.

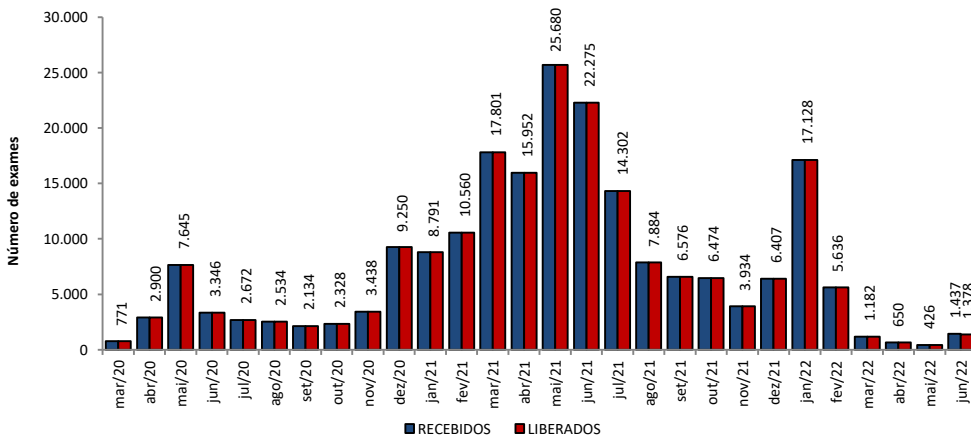

Fonte: LACEN/AL dados em 30/06/2022.

Gráfico 10 – Proporção de resultados confirmados e descartados por diagnóstico laboratorial realizado por RT-PCR, segundo mês de solicitação. Alagoas, 2020 a 2022.

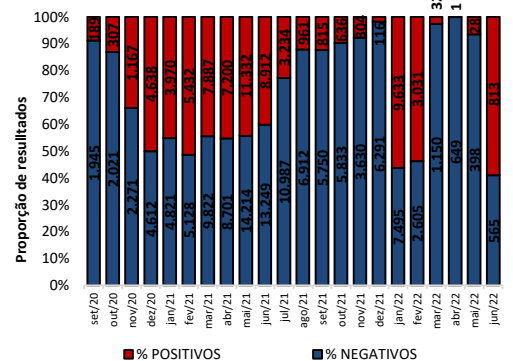

Fonte: LACEN/AL dados em 30/06/2022.

TESTES LABORATORIAIS

QUANTITATIVO GERAL DE TESTES REALIZADOS EM 29/06/2022	
Teste RT-PCR	45
Confirmados	10
Descartados	35
ESTOQUE DE TESTES DISPONÍVEIS PARA DIAGNÓSTICO	
Kit amplificação RT-PCR (Reações)	45.739

Fonte: LACEN/AL dados em 30/06/2022.

CRITÉRIOS DE CONFIRMAÇÃO

CRITÉRIO	Nº	%
Laboratorial	289.438	94,8
Teste Rápido	183.462	60,1
RT-PCR	102.305	33,5
Sorologia	3.519	1,2
Não Informado	152	0,0
Clínico	9.277	3,0
Clínico-Epidemiológico	6.168	2,0
Clínico-Imagem	365	0,1

Fonte: CIEVS/AL dados em 30/06/2022.

PROFISSIONAIS DA SAÚDE

Casos Confirmados (Geral)	305.248	Profissionais da Saúde Confirmados	8.218	Percentual de Confirmados	2,7%
---------------------------	---------	------------------------------------	-------	---------------------------	------

Fonte: e-SUS VE dados em 30/06/2022.

EVOLUÇÃO DE CASOS E ÓBITOS POR SEMANA EPIDEMIOLÓGICA

Gráfico 11 – Frequência de casos e óbitos confirmados segundo semana epidemiológica de ocorrência. Alagoas, 2020 a 2022.

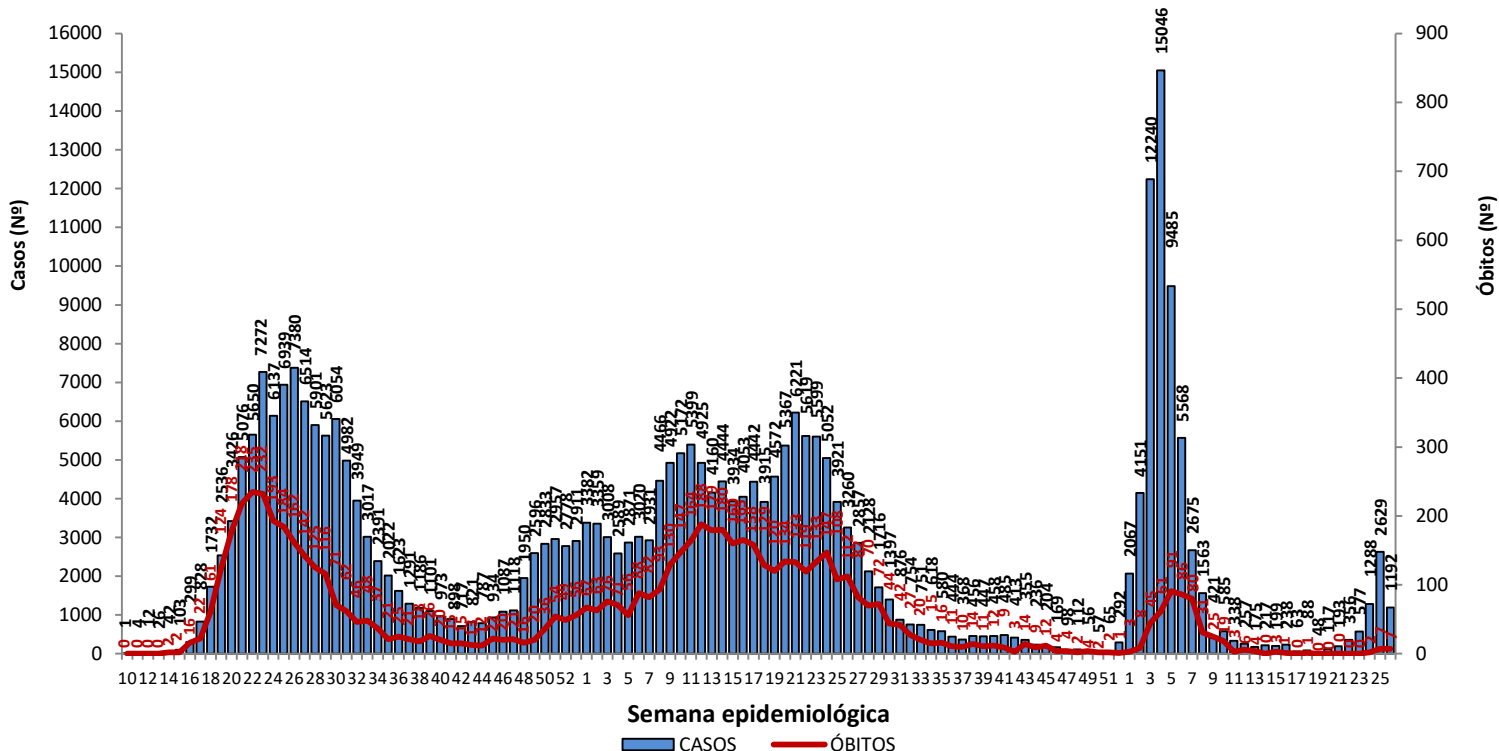

Fonte: CIEVS/AL dados em 30/06/2022.

Gráfico 12 – Frequência de casos por região (metropolitana e demais municípios) segundo semana epidemiológica de ocorrência. Alagoas, 2020 a 2022.

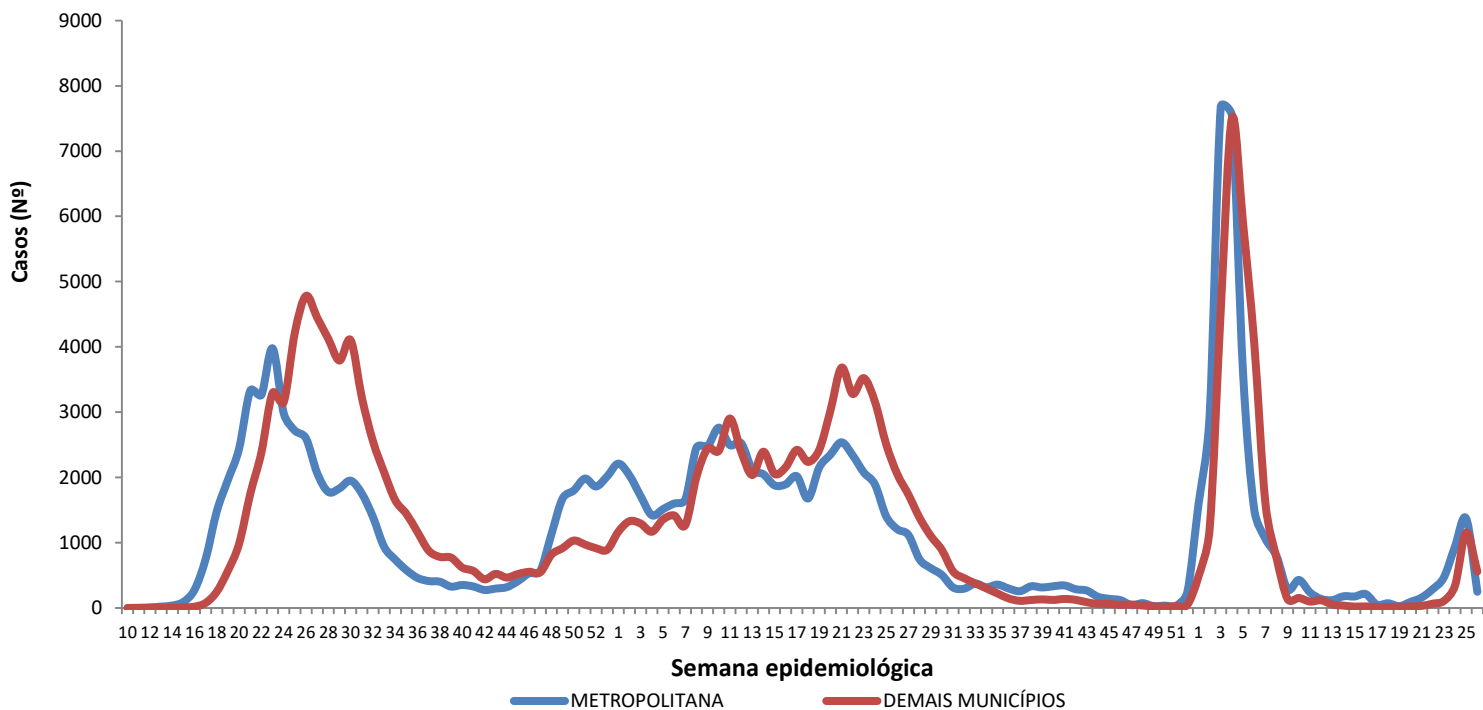

Região Metropolitana de Maceió – Barra de Santo Antônio, Barra de São Miguel, Coqueiro Seco, Maceió, Marechal Deodoro, Messias, Murici, Paripueira, Pilar, Rio Largo, Santa Luzia do Norte e Satuba.

Fonte: CIEVS/AL dados em 30/06/2022.

DISTRIBUIÇÃO ESPACIAL

Figura 3 – Taxa de incidência acumulada (por 100.000 hab.) dos casos confirmados da COVID-19, segundo município de residência. Alagoas, 2020 a 2022.



Figura 4 – Taxa de incidência (por 100.000 hab.) dos casos confirmados da COVID-19, nos últimos 28 dias (02 de junho a 29 de junho), segundo município de residência. Alagoas, 2022.



Figura 5 – Taxa de mortalidade acumulada (por 100.000 hab.) dos casos confirmados da COVID-19, segundo município de residência. Alagoas, 2020 a 2022.

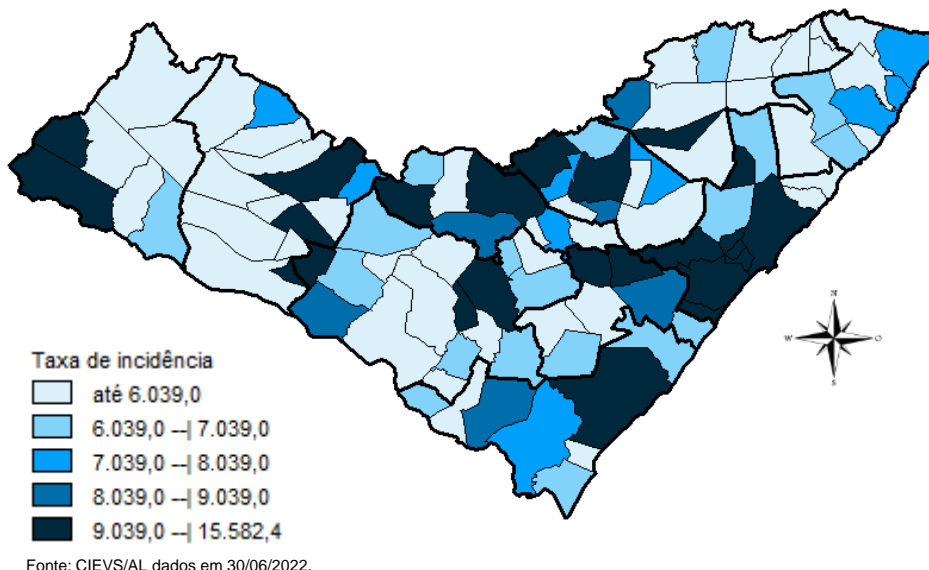

DISTRIBUIÇÃO ESPACIAL

Tabela 2 – Frequência de casos e óbitos confirmados de COVID-19, e casos em investigação segundo município de residência. Alagoas, 2020 a 2022.

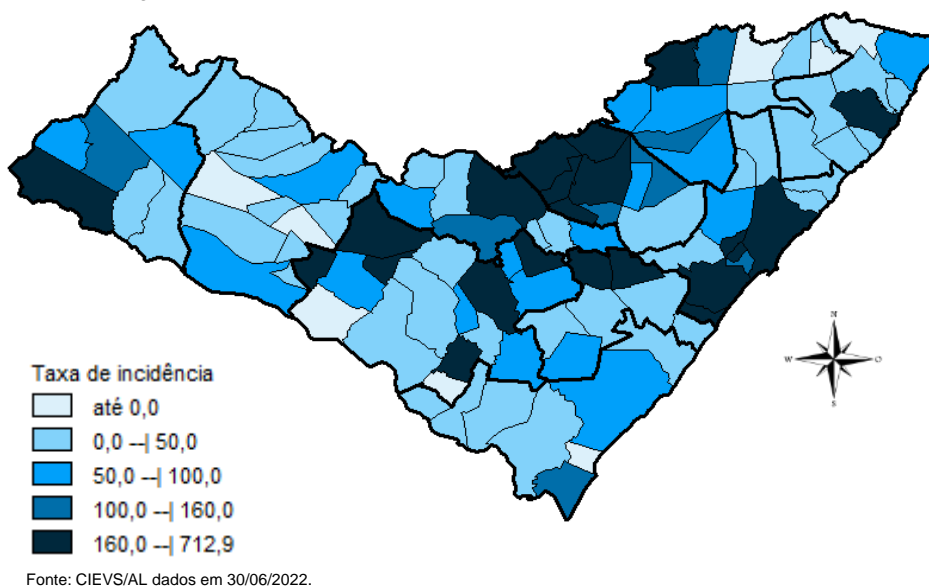
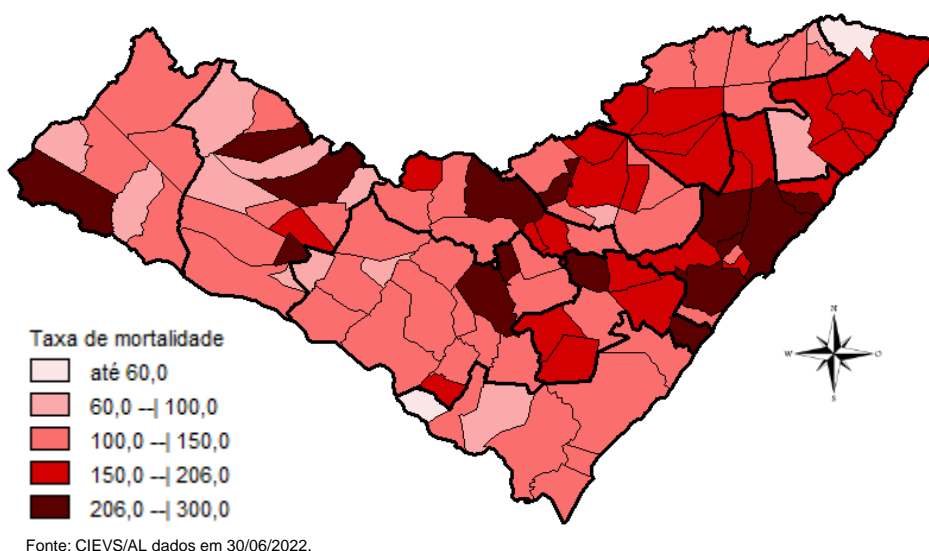
MUNICÍPIO DE RESIDÊNCIA	CASOS	ÓBITOS	INVESTIGAÇÃO*	MUNICÍPIO DE RESIDÊNCIA	CASOS	ÓBITOS	INVESTIGAÇÃO*
Água Branca	917	30	0	Mata Grande	850	27	31
Anadia	1.731	37	2	Matriz do Camaragibe	1.678	45	6
Arapiraca	36.705	562	164	Messias	1.816	29	0
Atalaia	1.885	58	3	Minador do Negrão	363	10	2
Barra de Santo Antônio	613	33	4	Monteirópolis	295	15	1
Barra de São Miguel	953	10	2	Murici	1.212	55	12
Batalha	1.276	23	0	Novo Lino	370	14	2
Belém	213	8	5	Olho d'Água das Flores	1.967	42	1
Belo Monte	600	9	0	Olho d'Água do Casado	201	6	0
Boca da Mata	2.638	51	4	Olho d'Água Grande	245	9	0
Branquinha	1.107	16	2	Oliveira	567	17	1
Cacimbinhas	1.034	13	3	Ouro Branco	857	12	0
Cajueiro	838	34	3	Palestina	538	4	2
Campestre	289	6	0	Palmeira dos Índios	6.905	176	115
Campo Alegre	3.222	84	161	Pão de Açúcar	1.378	33	1
Campo Grande	639	11	2	Pariconha	974	10	15
Canapi	704	13	0	Paripueira	524	28	4
Capela	1.343	20	5	Passo de Camaragibe	926	24	0
Carneiros	446	11	1	Paulo Jacinto	551	16	2
Chã Preta	470	12	0	Penedo	4.908	93	32
Coité do Noia	649	22	6	Piaçabuçu	1.133	24	13
Colônia Leopoldina	481	23	6	Pilar	4.883	67	11
Coqueiro Seco	589	9	5	Pindoba	239	2	6
Coruripe	5.326	66	17	Piranhas	1.675	28	4
Craíbas	1.447	35	2	Poço das Trincheiras	675	12	3
Delmiro Gouveia	5.632	146	23	Porto Calvo	1.276	49	3
Dois Riachos	785	9	2	Porto de Pedras	580	15	0
Estrela de Alagoas	774	19	7	Porto Real do Colégio	655	23	0
Feira Grande	912	23	37	Quebrangulo	1.377	15	21
Feliz Deserto	176	5	0	Rio Largo	4.649	193	26
Flexeiras	808	20	5	Roteiro	450	14	0
Girau do Ponciano	2.122	52	3	Santa Luzia do Norte	763	10	2
Ibateguara	978	22	1	Santana do Ipanema	6.019	110	32
Igaci	2.180	36	17	Santana do Mundaú	915	19	2
Igreja Nova	2.035	22	5	São Brás	487	4	0
Inhapi	752	19	0	São José da Laje	1.413	34	3
Jacaré dos Homens	578	5	1	São José da Tapera	1.465	44	12
Jacuípe	319	4	0	São Luís do Quitunde	1.609	27	1
Japaratinga	630	16	0	São Miguel dos Campos	5.295	109	5
Jaramataia	260	4	2	São Miguel dos Milagres	382	16	1
Jequiá da Praia	799	13	0	São Sebastião	2.104	39	6
Joaquim Gomes	826	27	1	Satuba	1.502	41	1
Jundiá	194	5	2	Senador Rui Palmeira	427	13	1
Junqueiro	1.242	50	4	Tanque d'Arca	480	12	0
Lagoa da Canoa	1.807	25	23	Taquarana	954	27	3
Limoeiro de Anadia	1.894	35	4	Teotônio Vilela	3.013	74	109
Maceió	121.319	3.095	2.009	Traipu	779	29	1
Major Isidoro	1.211	24	69	União Dos Palmares	3.942	101	25
Mar Vermelho	190	4	2	Viçosa	2.510	41	1
Maragogi	2.462	53	3	Total	305.248	6.953	3.165
Maravilha	496	20	1				
Marechal Deodoro	8.251	129	26				
Maribondo	725	18	2				

Fonte: CIEVS/AL dados em 30/06/2022.

* Casos notificados nos últimos 20 dias que estão aguardando encerramento com a classificação final nos sistemas de notificação (e-SUS e SIVEP) por parte dos estabelecimentos notificantes e/ou respectivos municípios.

TAXA DE INCIDÊNCIA

Gráfico 13 – Taxa de incidência (por 100.000 hab.) da COVID-19, segundo município de residência. Alagoas, 2020 a 2022.

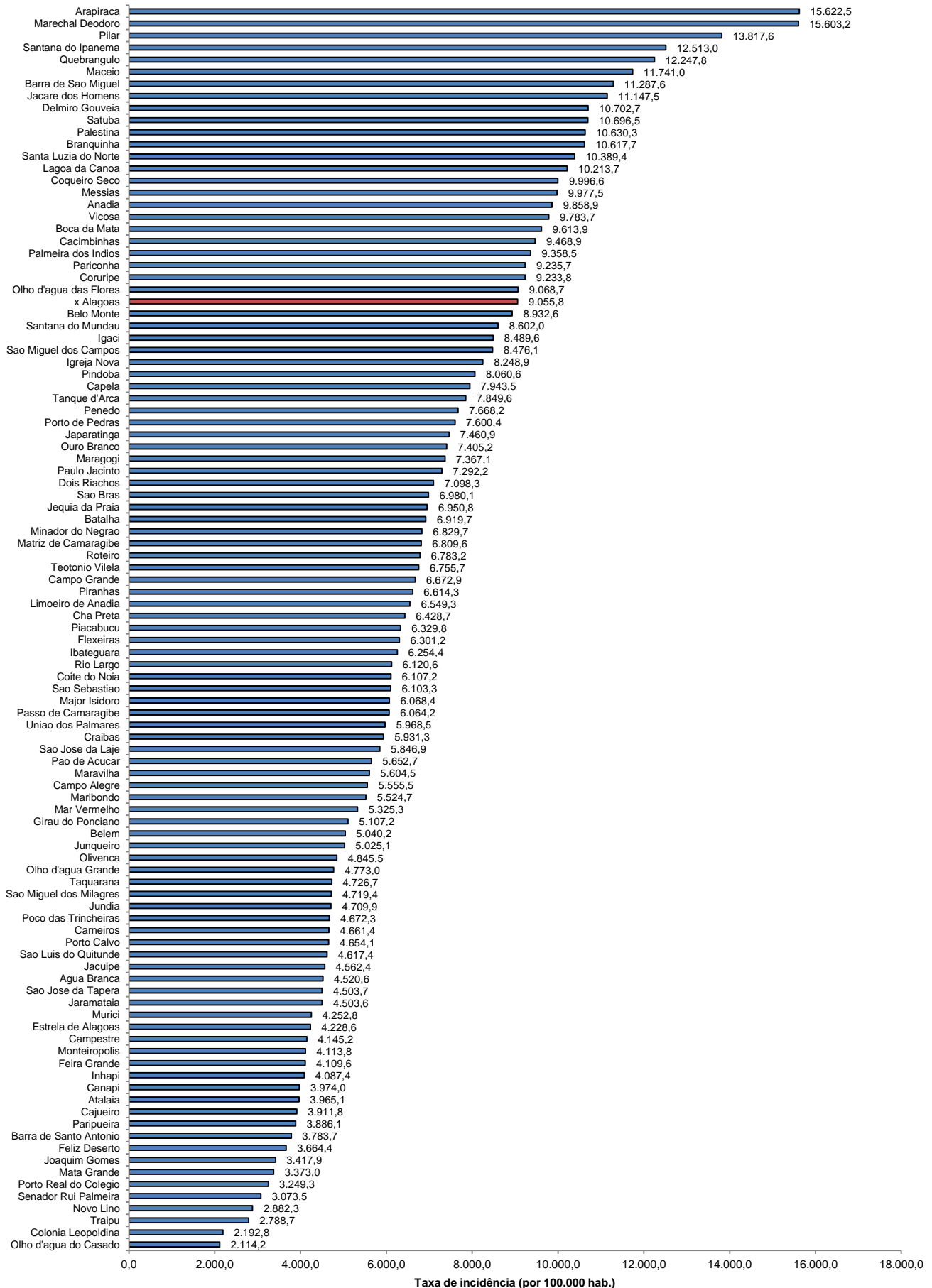

Fonte: CIEVS/AL dados em 30/06/2022. Estimativa TCU/IBGE 2021

TAXA DE INCIDÊNCIA

Gráfico 14 – Taxa de incidência (por 100.000 hab.) da COVID-19, nos últimos 28 dias (02 de junho a 29 de junho), segundo município de residência. Alagoas, 2022.

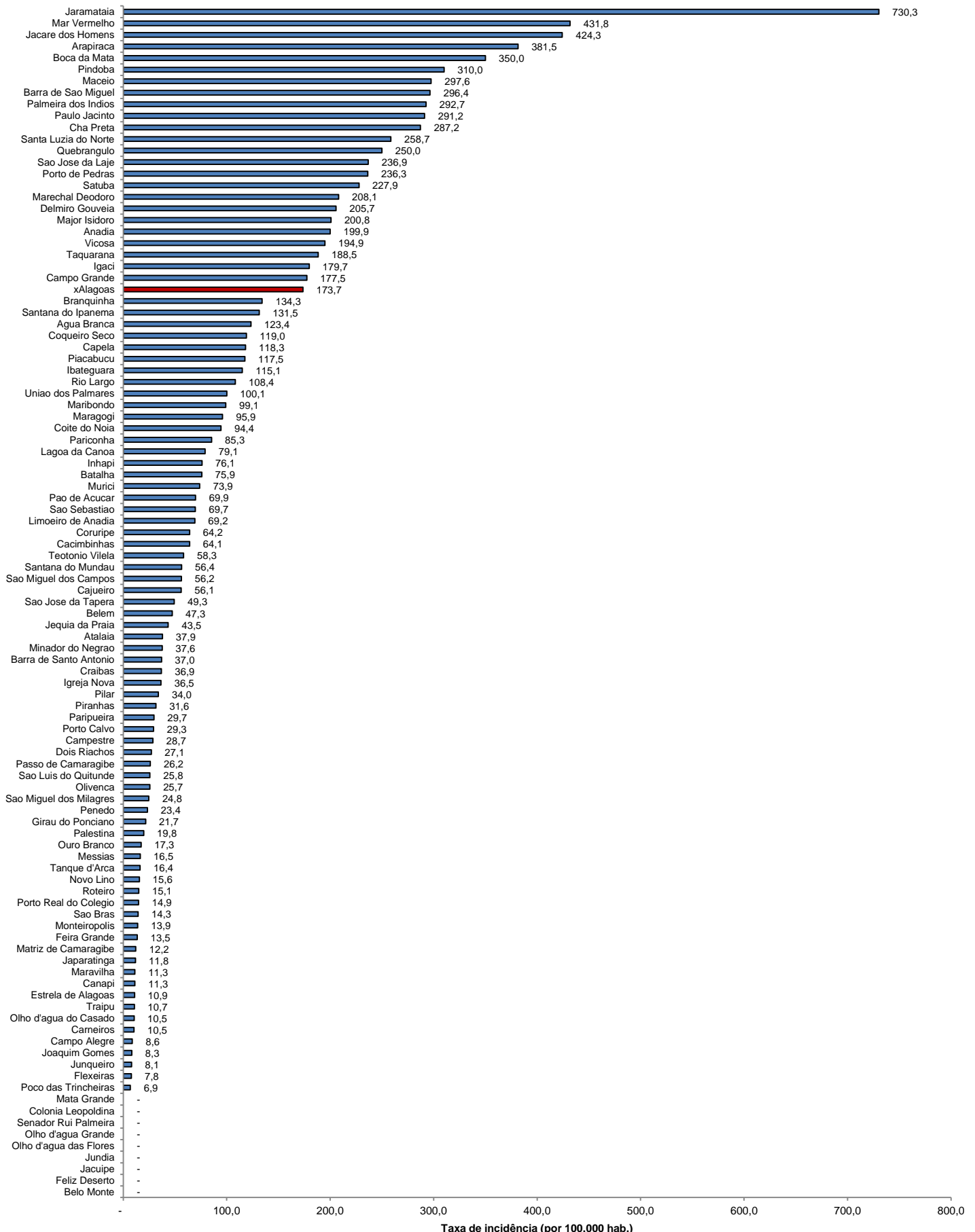

Fonte: CIEVS/AL dados em 30/06/2022. Estimativa TCU/IBGE 2021