

Informe Epidemiológico - Monitoramento da Emergência - COVID-19

06 DE JULHO DE 2022

Nº 852

Tabela 1 – Frequência de casos segundo classificação operacional para COVID-19. Alagoas, 2020 a 2022.

Casos Notificados	Em investigação		Casos Confirmados		Casos Descartados		Casos Recuperados		Óbito/Letalidade	
	Nº	%	Nº	%	Nº	%	Nº	%	Nº	%
846.532	4.035	0,5%	308.753	36,5%	533.744	63,1%	297.402	96,3%	6.972	2,3%
Casos notificados nas últimas 24 horas										
Casos:			566		Óbitos:			6		

Fonte: CIEVS/AL dados em 06/07/2022.

* Casos notificados nos últimos 20 dias que estão aguardando encerramento com a classificação final nos sistemas de notificação (e-SUS e SIVEP) por parte dos estabelecimentos notificantes e/ou respectivos municípios. Este Dado não representa número de amostra em análise laboratorial no LACEN, sendo esta informação expressa no gráfico 09.

SÍNDROME GRIPAL (SG)

Figura 1 – Casos confirmados de SG por COVID-19, segundo sexo. Alagoas, 2020 a 2022.

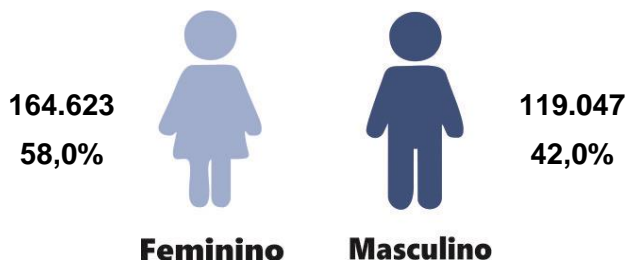

Fonte: CIEVS/AL dados em 06/07/2022.

Gráfico 1 – Frequência de casos confirmados de SG por COVID-19, segundo evolução. Alagoas, 2020 a 2022.

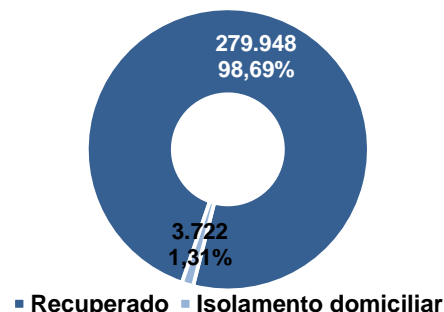

Fonte: CIEVS/AL dados em 06/07/2022.

Gráfico 2 – Casos confirmados de SG por COVID-19, segundo faixa etária. Alagoas, 2020 a 2022.

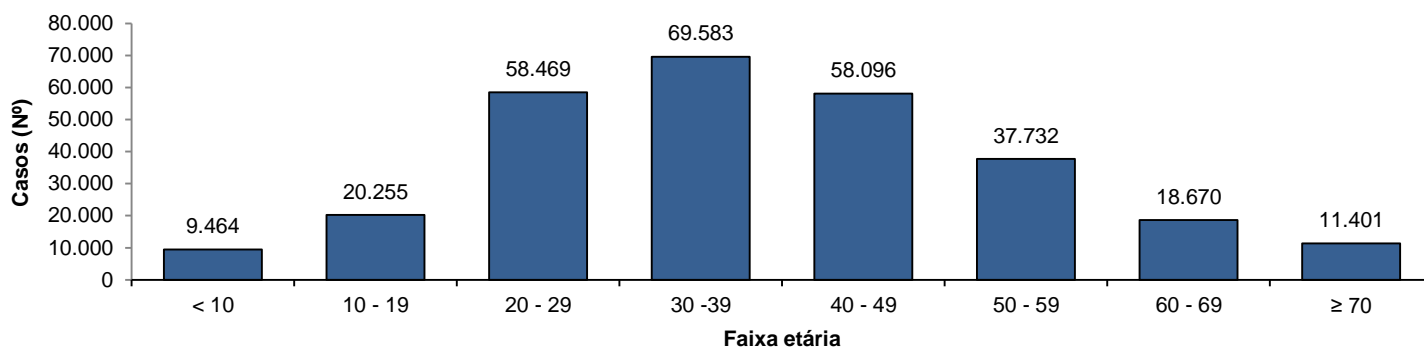

Fonte: CIEVS/AL dados em 06/07/2022.

SÍNDROME RESPIRATÓRIA AGUDA GRAVE (SRAG)

Figura 2 – Casos confirmados de SRAG por COVID-19, segundo sexo. Alagoas, 2020 a 2022.

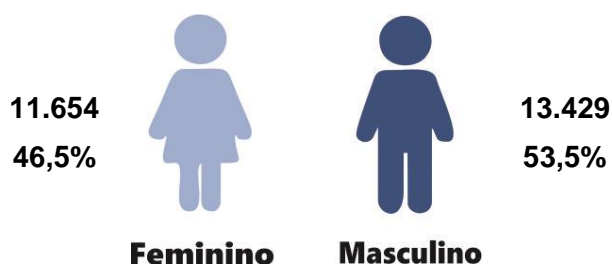

Fonte: CIEVS/AL dados em 06/07/2022.

Gráfico 3 – Frequência de casos confirmados de SRAG por COVID-19, segundo evolução. Alagoas, 2020 a 2022.

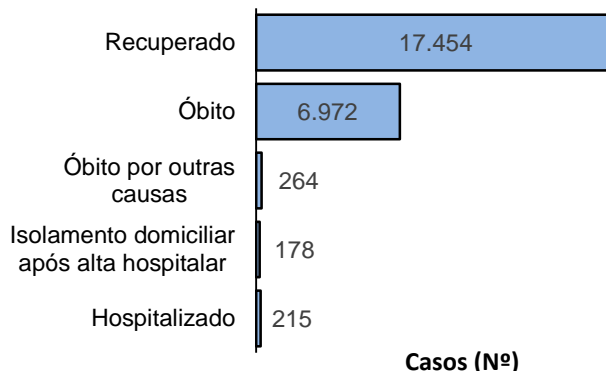

Fonte: CIEVS/AL dados em 06/07/2022.

Gráfico 4 – Frequência da faixa etária dos casos confirmados de SRAG por COVID-19. Alagoas, 2020 a 2022.

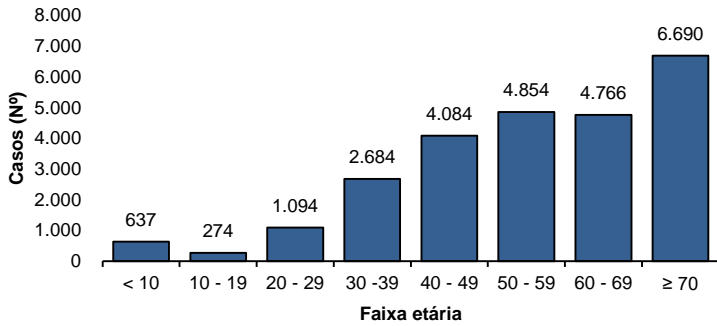

Fonte: CIEVS/AL dados em 06/07/2022.

Gráfico 5 – Frequência de casos confirmados de SRAG por COVID-19, segundo raça/cor. Alagoas, 2020 a 2022.

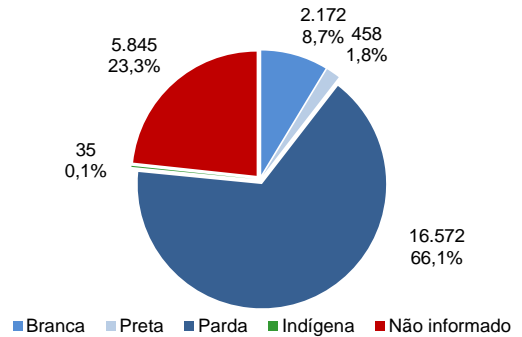

Fonte: CIEVS/AL dados em 06/07/2022.

ÓBITOS CONFIRMADOS

Gráfico 6 – Pirâmide etária dos óbitos confirmados por COVID-19, segundo sexo. Alagoas, 2020 a 2022.

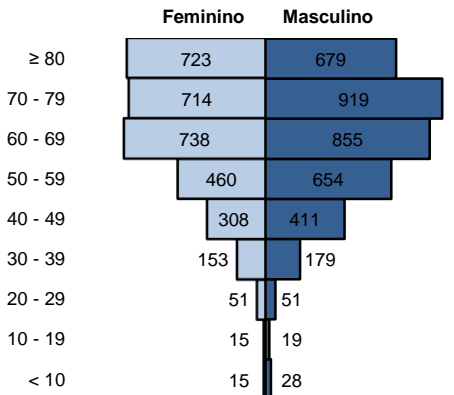

Fonte: CIEVS/AL dados em 06/07/2022.

Gráfico 7 – Frequência de óbitos confirmados por COVID-19, segundo raça/cor. Alagoas, 2020 a 2022.

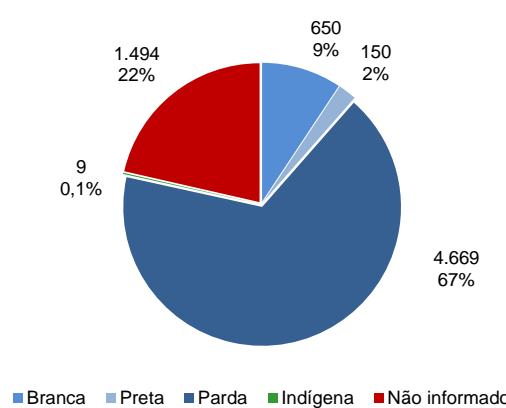

Fonte: CIEVS/AL dados em 06/07/2022.

Gráfico 8 – Frequência dos óbitos confirmados por COVID-19, segundo comorbidade e fator de risco. Alagoas, 2020 a 2022.

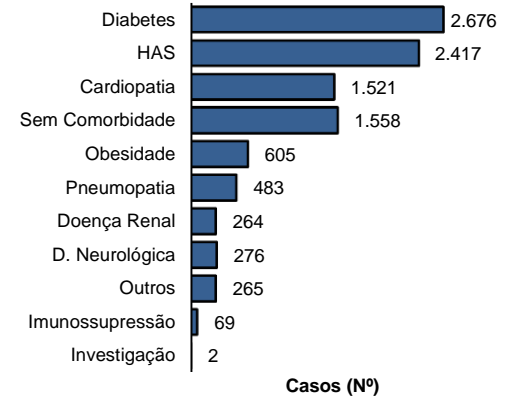

Fonte: CIEVS/AL dados em 06/07/2022.

DIAGNÓSTICO LABORATORIAL

Gráfico 9 – Número de exames recebidos e liberados pelo LACEN/AL, segundo mês de solicitação. Alagoas, 2020 a 2022.

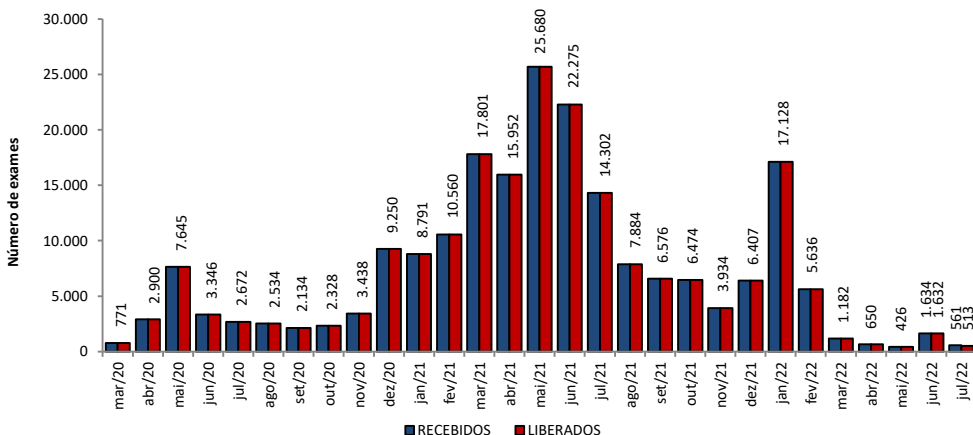

Fonte: LACEN/AL dados em 06/07/2022.

Gráfico 10 – Proporção de resultados confirmados e descartados por diagnóstico laboratorial realizado por RT-PCR, segundo mês de solicitação. Alagoas, 2020 a 2022.

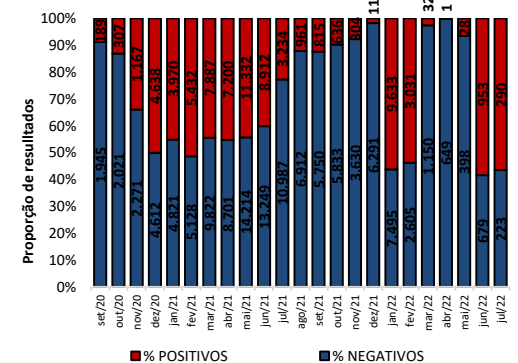

Fonte: LACEN/AL dados em 06/07/2022.

TESTES LABORATORIAIS

QUANTITATIVO GERAL DE TESTES REALIZADOS EM 05/07/2022

Teste RT-PCR	140
Confirmados	77
Descartados	63

ESTOQUE DE TESTES DISPONÍVEIS PARA DIAGNÓSTICO

Kit amplificação RT-PCR (Reações)	44.972
--	---------------

Fonte: LACEN/AL dados em 06/07/2022.

CRITÉRIOS DE CONFIRMAÇÃO

CRITÉRIO	Nº	%
Laboratorial	292.851	94,8
Teste Rápido	186.356	60,4
RT-PCR	102.823	33,3
Sorologia	3.519	1,1
Não Informado	153	0,0
Clínico	9.351	3,0
Clínico-Epidemiológico	6.184	2,0
Clínico-Imagem	367	0,1

Fonte: CIEVS/AL dados em 06/07/2022.

PROFISSIONAIS DA SAÚDE

Casos Confirmados (Geral)

308.753

Profissionais da Saúde Confirmados

8.289

Percentual de Confirmados

2,7%

Fonte: e-SUS VE dados em 06/07/2022.

EVOLUÇÃO DE CASOS E ÓBITOS POR SEMANA EPIDEMIOLÓGICA

Gráfico 11 – Frequência de casos e óbitos confirmados segundo semana epidemiológica de ocorrência. Alagoas, 2020 a 2022.



Gráfico 12 – Frequência de casos por região (metropolitana e demais municípios) segundo semana epidemiológica de ocorrência. Alagoas, 2020 a 2022.



Região Metropolitana de Maceió – Barra de Santo Antônio, Barra de São Miguel, Coqueiro Seco, Maceió, Marechal Deodoro, Messias, Murici, Paripueira, Pilar, Rio Largo, Santa Luzia do Norte e Satuba.

DISTRIBUIÇÃO ESPACIAL

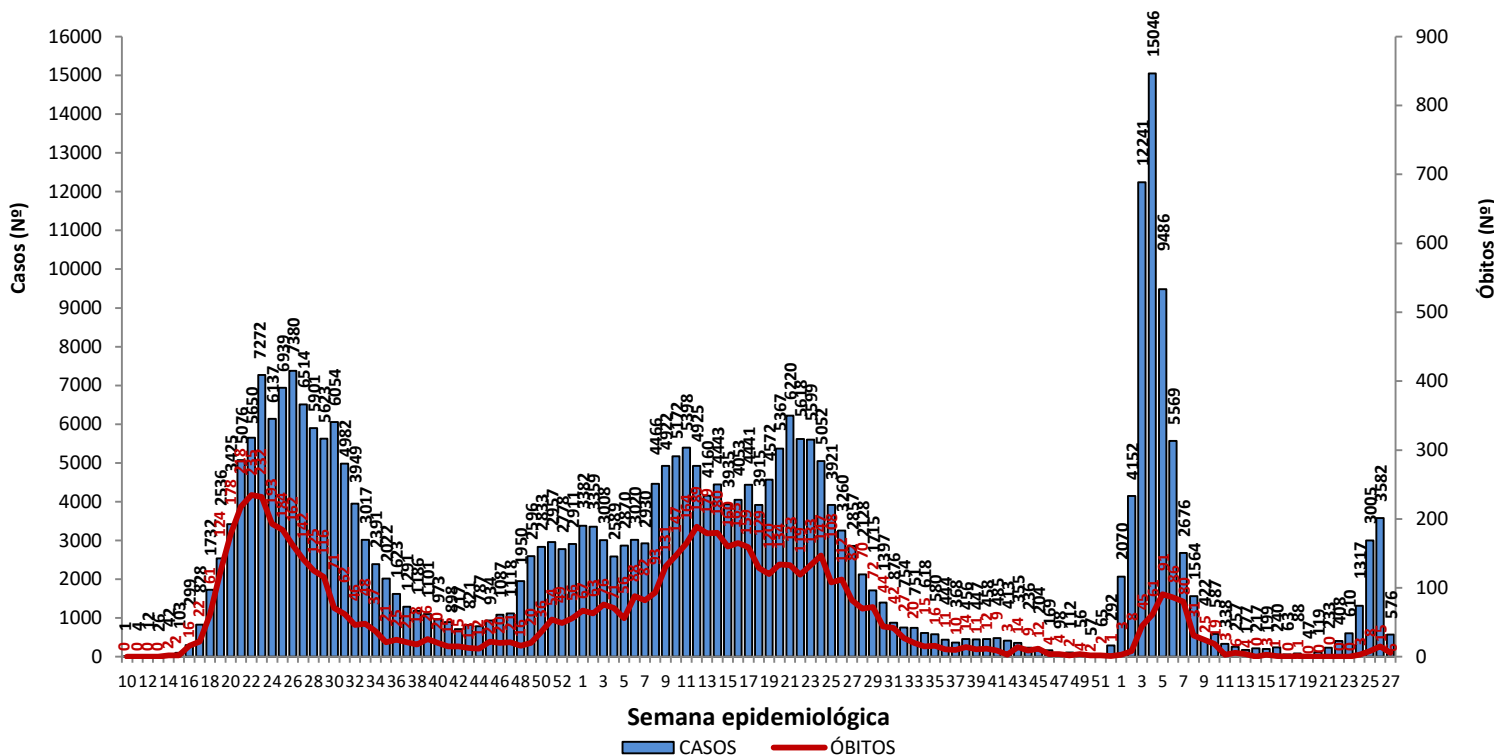
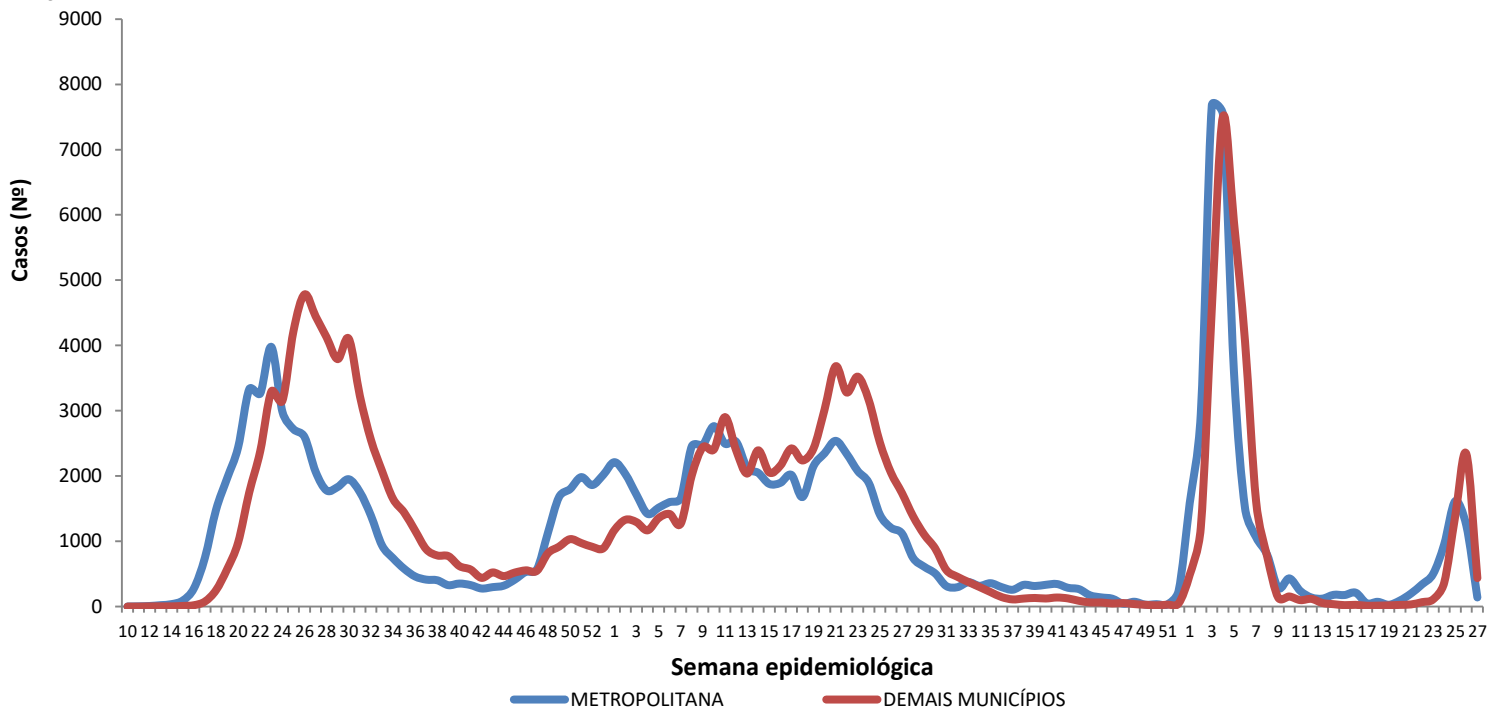
Figura 3 – Taxa de incidência acumulada (por 100.000 hab.) dos casos confirmados da COVID-19, segundo município de residência. Alagoas, 2020 a 2022.



Figura 4 – Taxa de incidência (por 100.000 hab.) dos casos confirmados da COVID-19, nos últimos 28 dias (08 de junho a 05 de julho), segundo município de residência. Alagoas, 2022.



Figura 5 – Taxa de mortalidade acumulada (por 100.000 hab.) dos casos confirmados da COVID-19, segundo município de residência. Alagoas, 2020 a 2022.

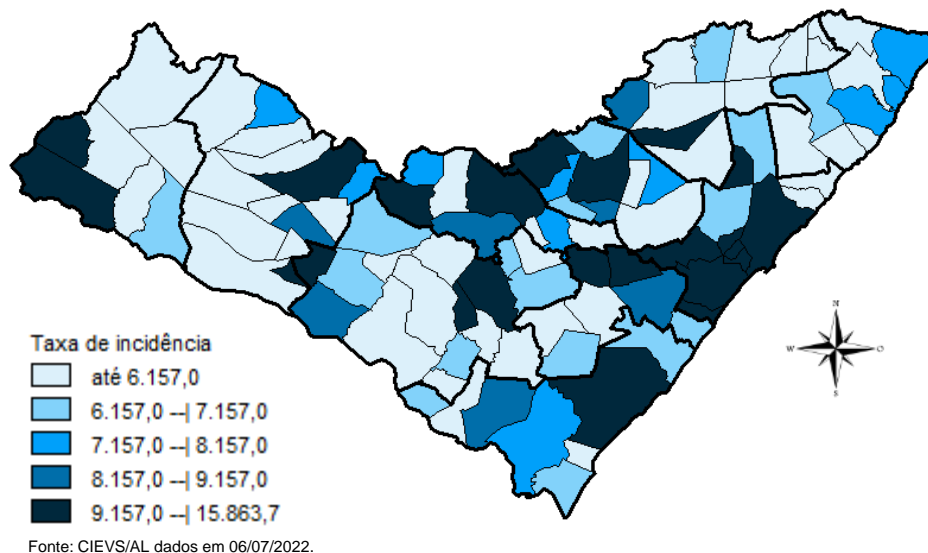

DISTRIBUIÇÃO ESPACIAL

Tabela 2 – Frequência de casos e óbitos confirmados de COVID-19, e casos em investigação segundo município de residência. Alagoas, 2020 a 2022.

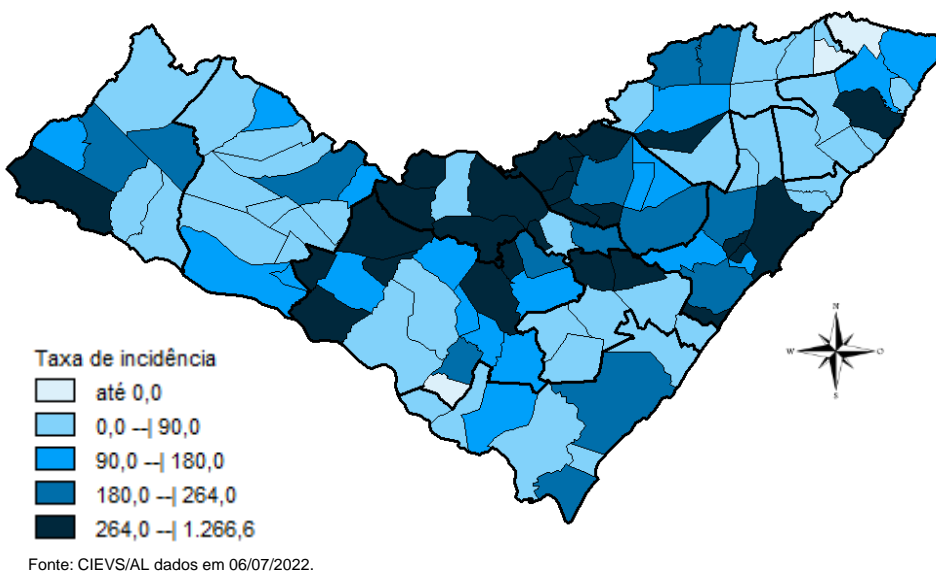
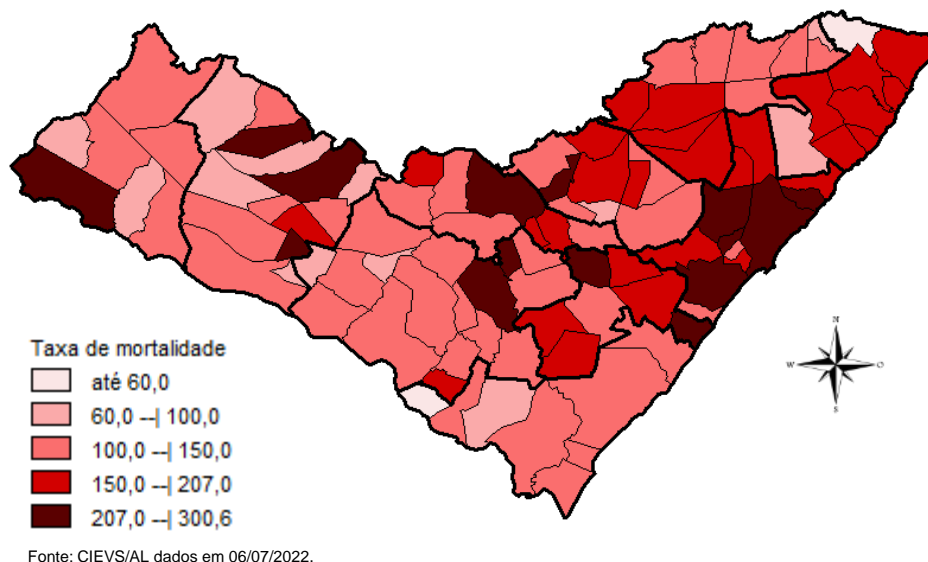
MUNICÍPIO DE RESIDÊNCIA	CASOS	ÓBITOS	INVESTIGAÇÃO*	MUNICÍPIO DE RESIDÊNCIA	CASOS	ÓBITOS	INVESTIGAÇÃO*
Água Branca	934	30	1	Mata Grande	855	27	98
Anadia	1.760	37	25	Matriz do Camaragibe	1.685	45	6
Arapiraca	37.430	562	195	Messias	1.816	29	0
Atalaia	1.987	58	5	Minador do Negrão	396	10	3
Barra de Santo Antônio	614	33	4	Monteirópolis	295	15	1
Barra de São Miguel	976	10	2	Murici	1.215	55	32
Batalha	1.285	23	0	Novo Lino	372	14	1
Belém	230	8	4	Olho d'Água das Flores	1.969	42	1
Belo Monte	627	9	1	Olho d'Água do Casado	201	6	0
Boca da Mata	2.672	51	2	Olho d'Água Grande	245	9	0
Branquinha	1.128	16	1	Oliveira	568	17	1
Cacimbinhas	1.061	13	4	Ouro Branco	867	12	0
Cajueiro	855	34	4	Palestina	544	4	2
Campestre	290	6	1	Palmeira dos Índios	7.118	177	137
Campo Alegre	3.235	84	202	Pão de Açúcar	1.386	33	0
Campo Grande	639	11	3	Pariconha	980	10	24
Canapi	705	13	0	Paripueira	525	28	3
Capela	1.352	20	4	Passo de Camaragibe	925	24	0
Carneiros	447	11	1	Paulo Jacinto	557	16	1
Chã Preta	484	12	0	Penedo	4.945	93	59
Coité do Noia	683	22	6	Piaçabuçu	1.158	25	18
Colônia Leopoldina	486	23	5	Pilar	4.917	67	14
Coqueiro Seco	589	9	6	Pindoba	259	2	29
Coruripe	5.428	66	11	Piranhas	1.678	28	3
Craíbas	1.466	35	2	Poço das Trincheiras	675	12	6
Delmiro Gouveia	5.684	146	32	Porto Calvo	1.293	49	12
Dois Riachos	795	9	3	Porto de Pedras	598	15	1
Estrela de Alagoas	779	20	3	Porto Real do Colégio	655	23	0
Feira Grande	931	23	52	Quebrangulo	1.403	15	38
Feliz Deserto	177	5	4	Rio Largo	4.726	193	39
Flexeiras	813	20	2	Roteiro	453	14	0
Girau do Ponciano	2.147	52	3	Santa Luzia do Norte	773	10	1
Ibateguara	1.000	23	2	Santana do Ipanema	6.062	110	125
Igaci	2.209	36	15	Santana do Mundaú	915	19	29
Igreja Nova	2.047	22	2	São Brás	491	4	1
Inhapi	778	19	0	São José da Laje	1.417	36	3
Jacaré dos Homens	605	5	0	São José da Tapera	1.477	44	22
Jacuípe	319	4	0	São Luís do Quitunde	1.609	27	1
Japaratinga	633	16	1	São Miguel dos Campos	5.315	109	24
Jaramataia	273	4	2	São Miguel dos Milagres	383	16	3
Jequiá da Praia	801	13	2	São Sebastião	2.119	39	5
Joaquim Gomes	829	27	6	Satuba	1.512	41	10
Jundiá	194	5	2	Senador Rui Palmeira	431	13	0
Junqueiro	1.245	50	5	Tanque d'Arca	483	12	0
Lagoa da Canoa	1.831	25	25	Taquarana	963	27	3
Limoeiro de Anadia	1.922	35	5	Teotônio Vilela	3.027	74	154
Maceió	122.416	3.106	2.344	Traipu	784	29	1
Major Isidoro	1.233	24	75	União Dos Palmares	3.948	101	9
Mar Vermelho	219	4	2	Viçosa	2.515	42	2
Maragogi	2.488	53	3	Total	308.753	6.972	4.035
Maravilha	499	20	1				
Marechal Deodoro	8.279	130	27				
Maribondo	741	18	6				

Fonte: CIEVS/AL dados em 06/07/2022.

* Casos notificados nos últimos 20 dias que estão aguardando encerramento com a classificação final nos sistemas de notificação (e-SUS e SIVEP) por parte dos estabelecimentos notificantes e/ou respectivos municípios.

TAXA DE INCIDÊNCIA

Gráfico 13 – Taxa de incidência (por 100.000 hab.) da COVID-19, segundo município de residência. Alagoas, 2020 a 2022.

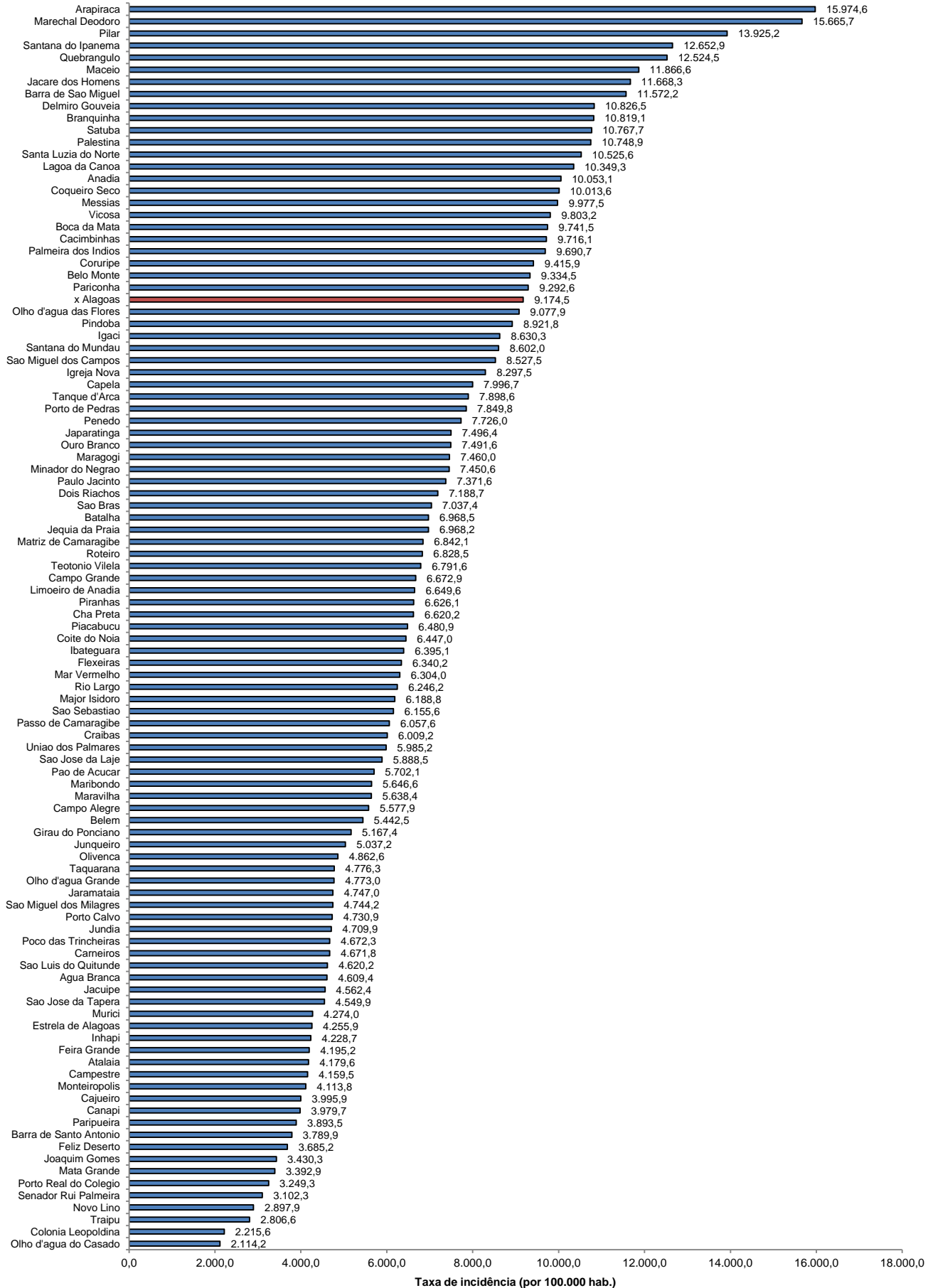

Fonte: CIEVS/AL dados em 06/07/2022. Estimativa TCU/IBGE 2021

TAXA DE INCIDÊNCIA

Gráfico 14 – Taxa de incidência (por 100.000 hab.) da COVID-19, nos últimos 28 dias (08 de junho a 05 de julho), segundo município de residência. Alagoas, 2022.

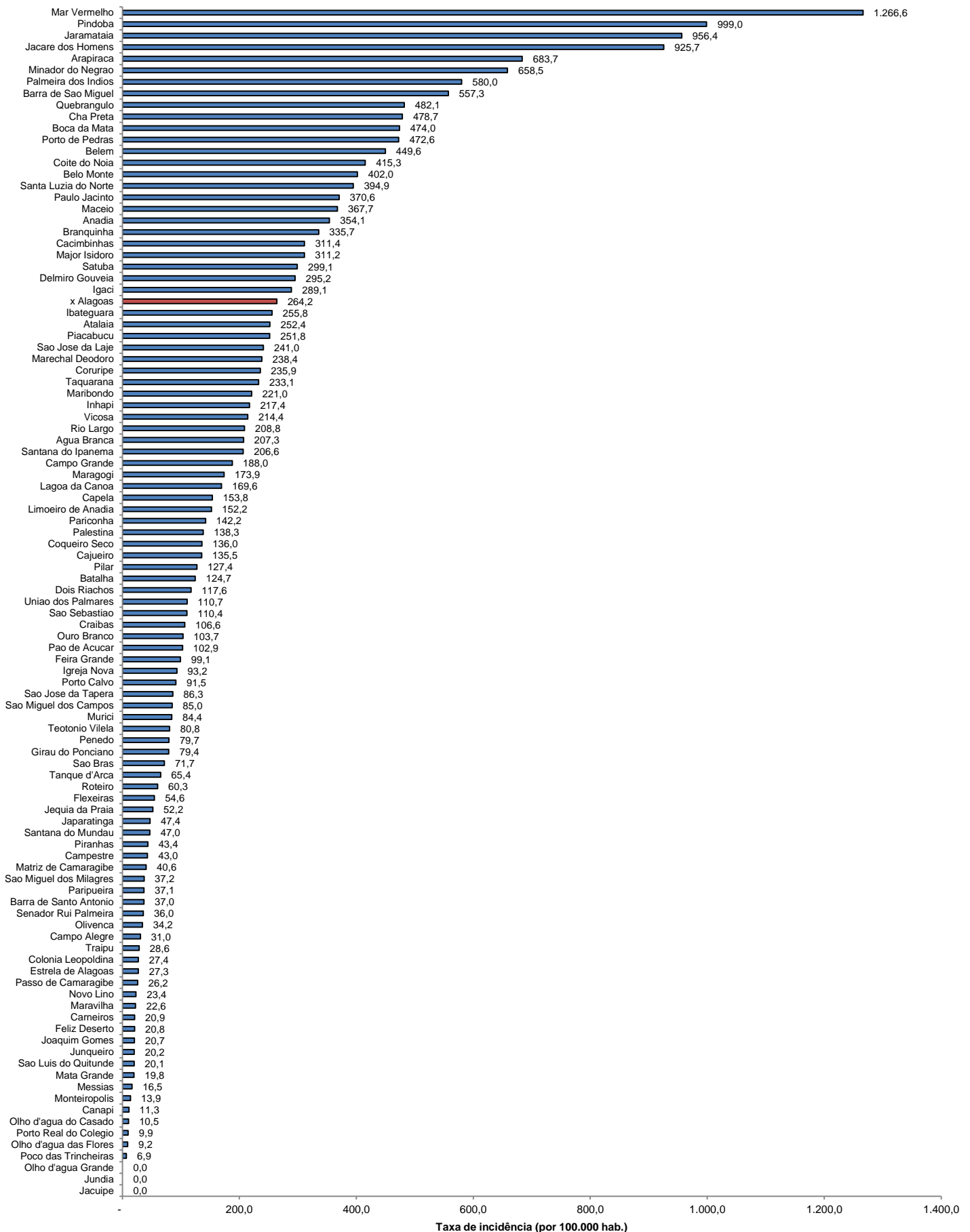

Fonte: CIEVS/AL dados em 06/07/2022. Estimativa TCU/IBGE 2021