

Informe Epidemiológico - Monitoramento da Emergência - COVID-19

07 DE JULHO DE 2022

Nº 853

Tabela 1 – Frequência de casos segundo classificação operacional para COVID-19. Alagoas, 2020 a 2022.

Casos Notificados	Em investigação		Casos Confirmados		Casos Descartados		Casos Recuperados		Óbito/Letalidade	
	Nº	%	Nº	%	Nº	%	Nº	%	Nº	%
848.586	4.374	0,5%	309.465	36,5%	534.747	63,0%	298.137	96,3%	6.975	2,3%
Casos notificados nas últimas 24 horas										
Casos:		712			Óbitos:		3			

Fonte: CIEVS/AL dados em 07/07/2022.

* Casos notificados nos últimos 20 dias que estão aguardando encerramento com a classificação final nos sistemas de notificação (e-SUS e SIVEP) por parte dos estabelecimentos notificantes e/ou respectivos municípios. Este Dado não representa número de amostra em análise laboratorial no LACEN, sendo esta informação expressa no gráfico 09.

SÍNDROME GRIPAL (SG)

Figura 1 – Casos confirmados de SG por COVID-19, segundo sexo. Alagoas, 2020 a 2022.

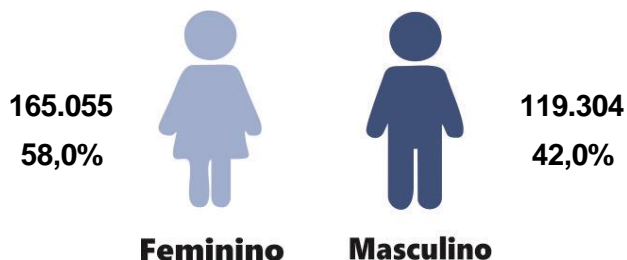

Fonte: CIEVS/AL dados em 07/07/2022.

Gráfico 1 – Frequência de casos confirmados de SG por COVID-19, segundo evolução. Alagoas, 2020 a 2022.

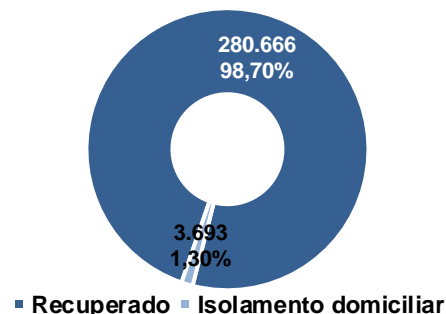

Fonte: CIEVS/AL dados em 07/07/2022.

Gráfico 2 – Casos confirmados de SG por COVID-19, segundo faixa etária. Alagoas, 2020 a 2022.

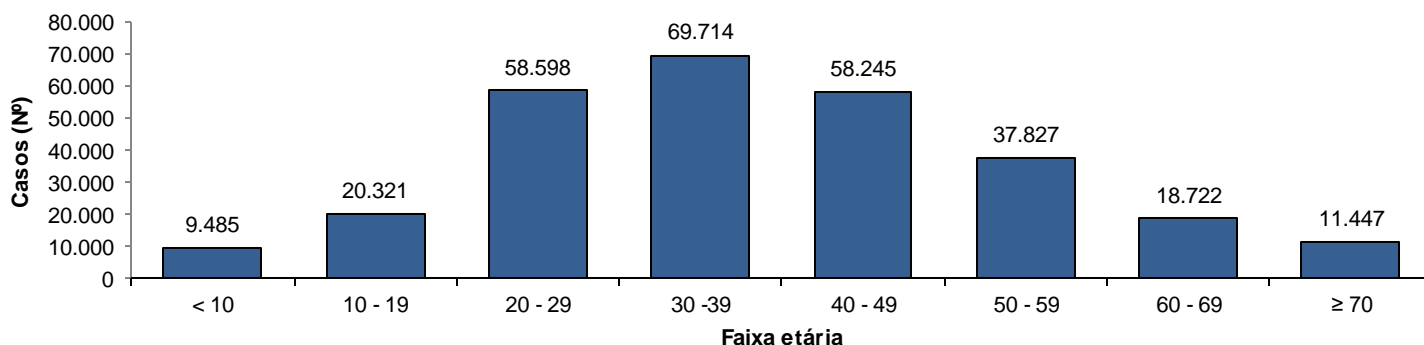

Fonte: CIEVS/AL dados em 07/07/2022.

SÍNDROME RESPIRATÓRIA AGUDA GRAVE (SRAG)

Figura 2 – Casos confirmados de SRAG por COVID-19, segundo sexo. Alagoas, 2020 a 2022.

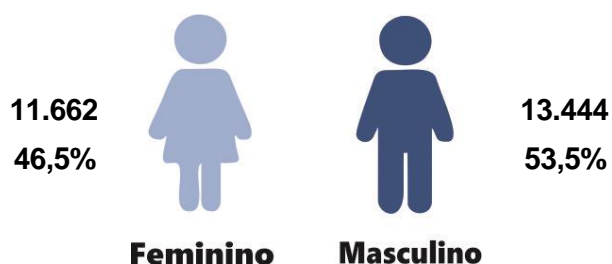

Fonte: CIEVS/AL dados em 07/07/2022.

Gráfico 3 – Frequência de casos confirmados de SRAG por COVID-19, segundo evolução. Alagoas, 2020 a 2022.

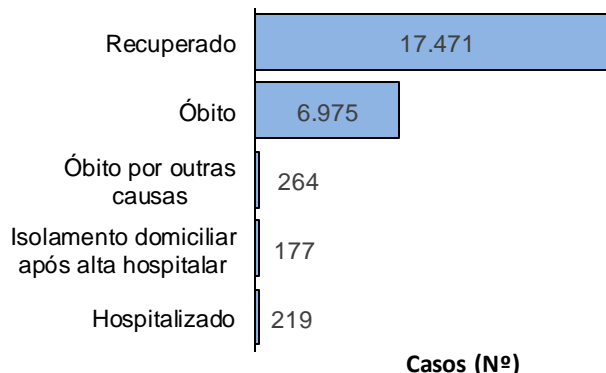

Fonte: CIEVS/AL dados em 07/07/2022.

Gráfico 4 – Frequência da faixa etária dos casos confirmados de SRAG por COVID-19. Alagoas, 2020 a 2022.

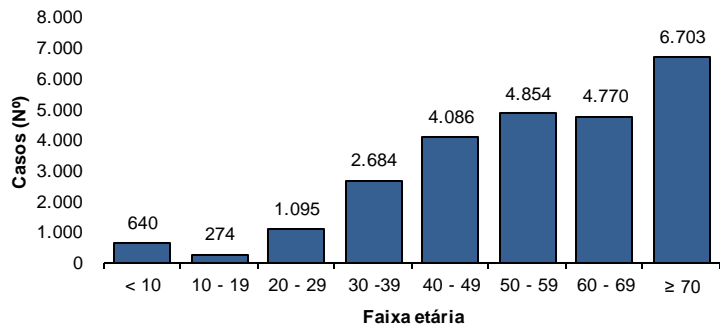

Fonte: CIEVS/AL dados em 07/07/2022.

Gráfico 5 – Frequência de casos confirmados de SRAG por COVID-19, segundo raça/cor. Alagoas, 2020 a 2022.

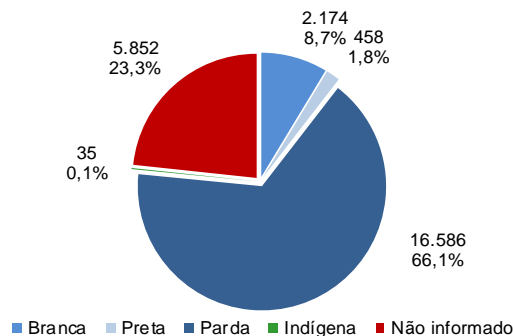

Fonte: CIEVS/AL dados em 07/07/2022.

ÓBITOS CONFIRMADOS

Gráfico 6 – Pirâmide etária dos óbitos confirmados por COVID-19, segundo sexo. Alagoas, 2020 a 2022.

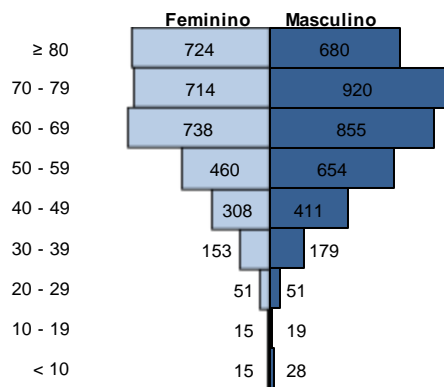

Fonte: CIEVS/AL dados em 07/07/2022.

Gráfico 7 – Frequência de óbitos confirmados por COVID-19, segundo raça/cor. Alagoas, 2020 a 2022.

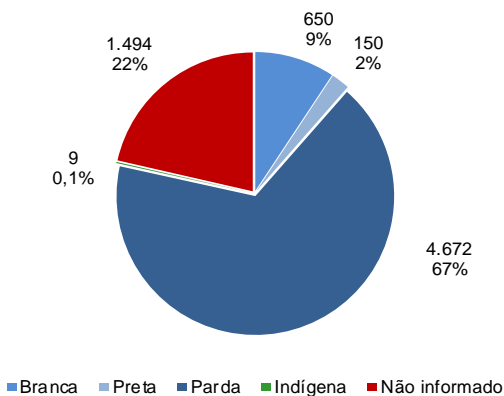

Fonte: CIEVS/AL dados em 07/07/2022.

Gráfico 8 – Frequência dos óbitos confirmados por COVID-19, segundo comorbidade e fator de risco. Alagoas, 2020 a 2022.

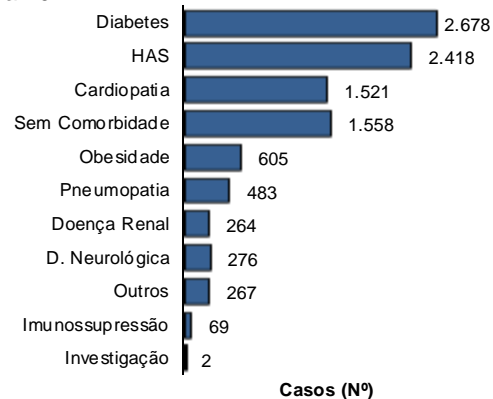

Fonte: CIEVS/AL dados em 07/07/2022.

DIAGNÓSTICO LABORATORIAL

Gráfico 9 – Número de exames recebidos e liberados pelo LACEN/AL, segundo mês de solicitação. Alagoas, 2020 a 2022.

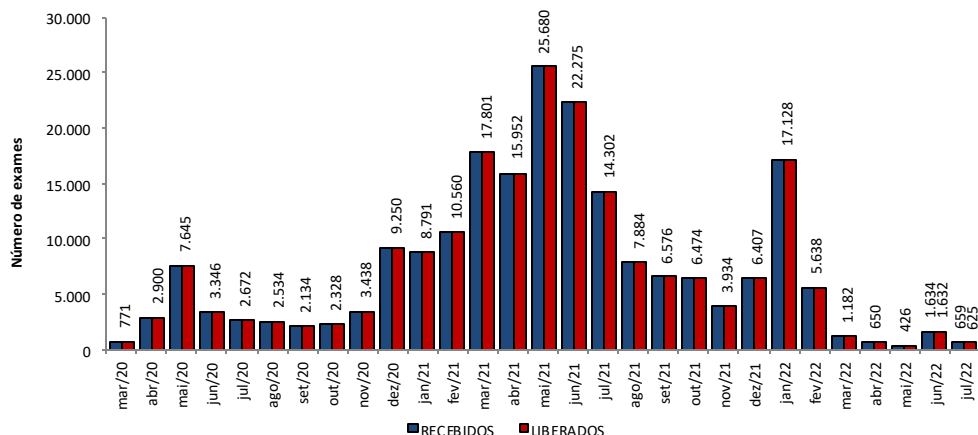

Fonte: LACEN/AL dados em 07/07/2022.

Gráfico 10 – Proporção de resultados confirmados e descartados por diagnóstico laboratorial realizado por RT-PCR, segundo mês de solicitação. Alagoas, 2020 a 2022.

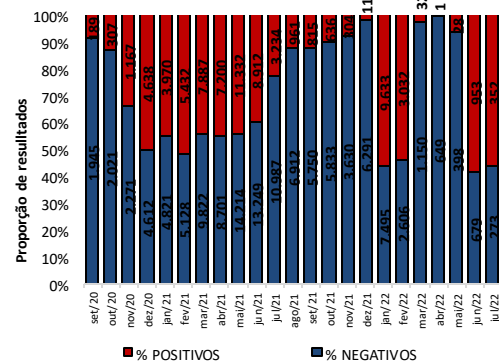

Fonte: LACEN/AL dados em 07/07/2022.

TESTES LABORATORIAIS

QUANTITATIVO GERAL DE TESTES REALIZADOS EM 06/07/2022

Teste RT-PCR	114
Confirmados	63
Descartados	51

ESTOQUE DE TESTES DISPONÍVEIS PARA DIAGNÓSTICO

Kit amplificação RT-PCR (Reações)	44.858
-----------------------------------	--------

Fonte: LACEN/AL dados em 07/07/2022.

CRITÉRIOS DE CONFIRMAÇÃO

CRITÉRIO	Nº	%
Laboratorial	293.563	94,9
Teste Rápido	186.973	60,4
RT-PCR	102.918	33,3
Sorologia	3.519	1,1
Não Informado	153	0,0
Clínico	9.351	3,0
Clínico-Epidemiológico	6.184	2,0
Clínico-Imagem	367	0,1

Fonte: CIEVS/AL dados em 07/07/2022.

PROFISSIONAIS DA SAÚDE

Casos Confirmados (Geral)

309.465

Profissionais da Saúde Confirmados

8.313

Percentual de Confirmados

2,7%

Fonte: e-SUS VE dados em 07/07/2022.

EVOLUÇÃO DE CASOS E ÓBITOS POR SEMANA EPIDEMIOLÓGICA

Gráfico 11 – Frequência de casos e óbitos confirmados segundo semana epidemiológica de ocorrência. Alagoas, 2020 a 2022.



Gráfico 12 – Frequência de casos por região (metropolitana e demais municípios) segundo semana epidemiológica de ocorrência. Alagoas, 2020 a 2022.



Região Metropolitana de Maceió – Barra de Santo Antônio, Barra de São Miguel, Coqueiro Seco, Maceió, Marechal Deodoro, Messias, Murici, Paripueira, Pilar, Rio Largo, Santa Luzia do Norte e Satuba.

DISTRIBUIÇÃO ESPACIAL

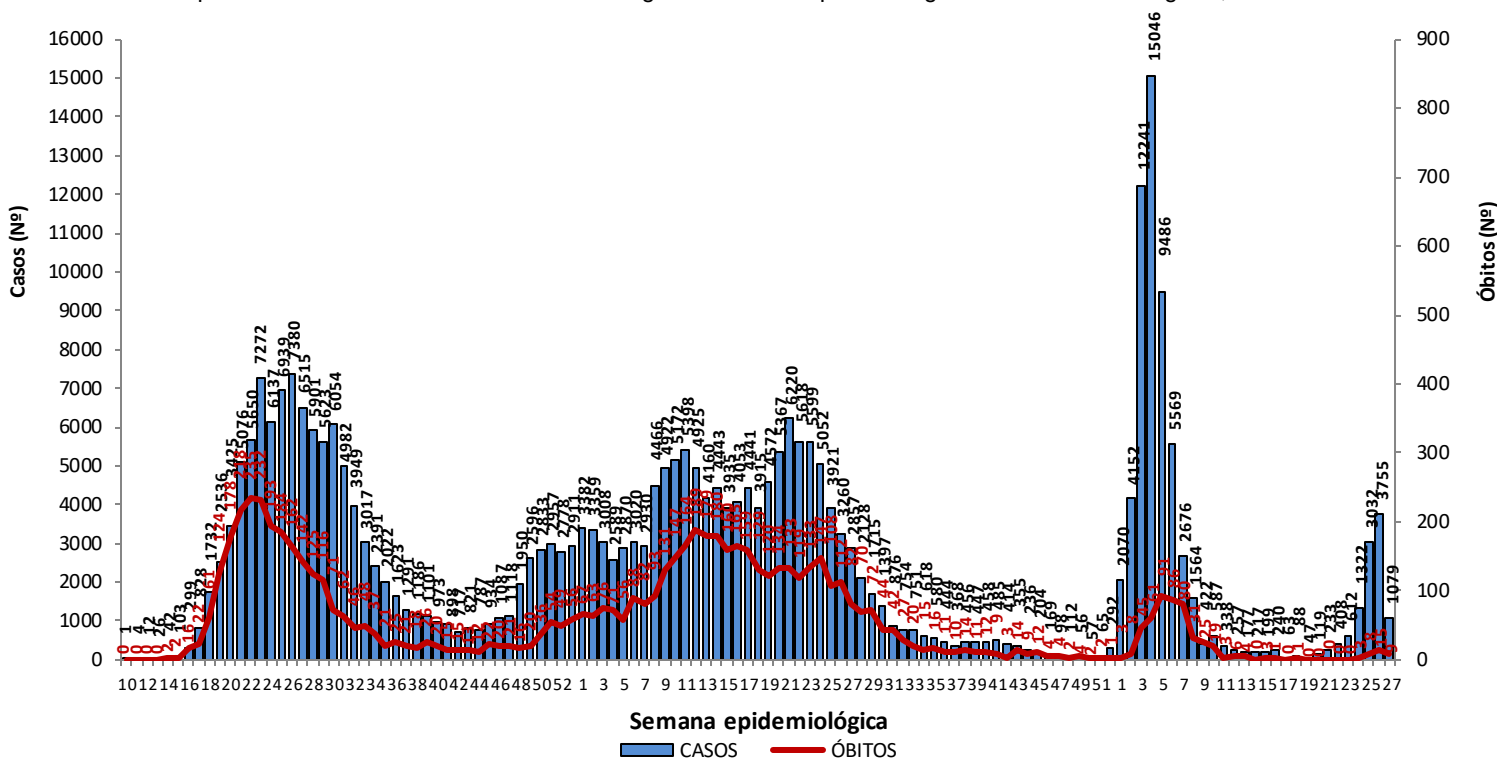
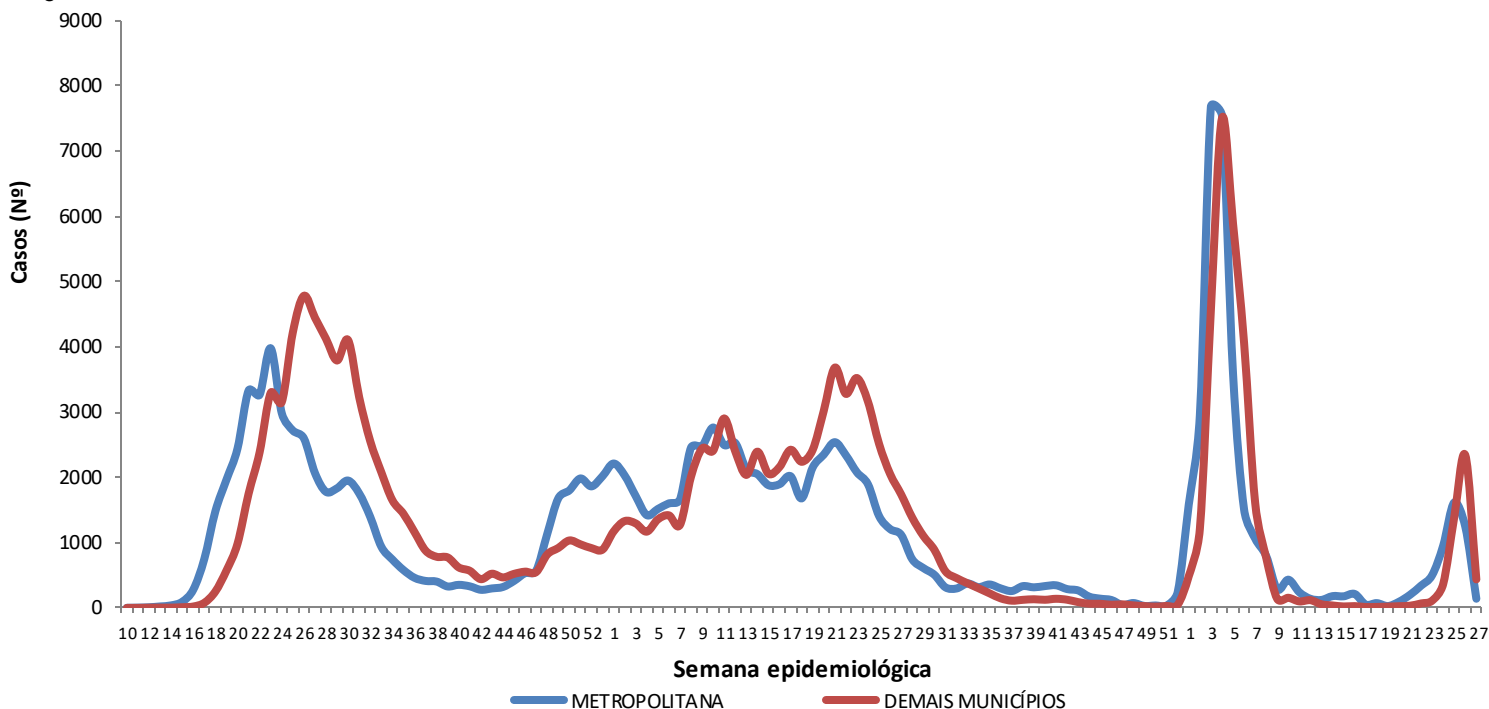
Figura 3 – Taxa de incidência acumulada (por 100.000 hab.) dos casos confirmados da COVID-19, segundo município de residência. Alagoas, 2020 a 2022.



Figura 4 – Taxa de incidência (por 100.000 hab.) dos casos confirmados da COVID-19, nos últimos 28 dias (09 de junho a 06 de julho), segundo município de residência. Alagoas, 2022.



Figura 5 – Taxa de mortalidade acumulada (por 100.000 hab.) dos casos confirmados da COVID-19, segundo município de residência. Alagoas, 2020 a 2022.

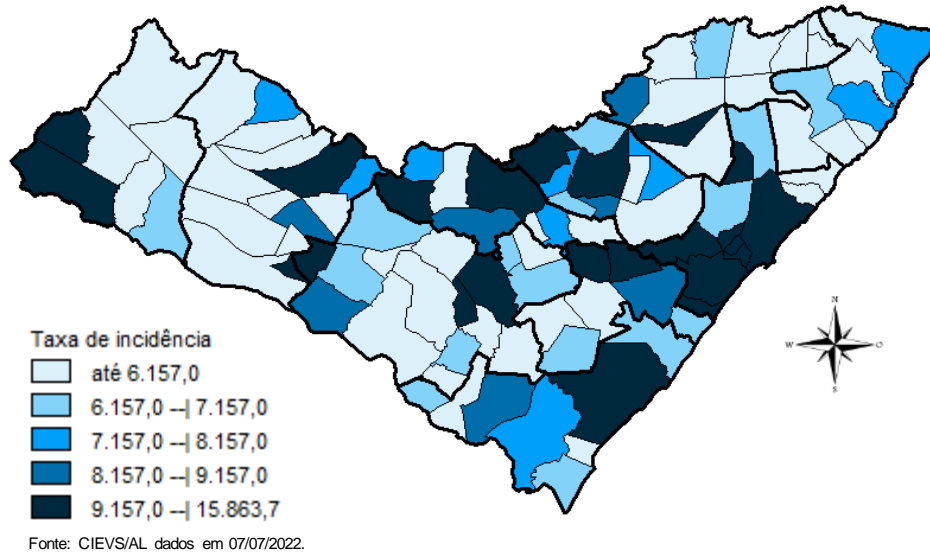

DISTRIBUIÇÃO ESPACIAL

Tabela 2 – Frequência de casos e óbitos confirmados de COVID-19, e casos em investigação segundo município de residência. Alagoas, 2020 a 2022.

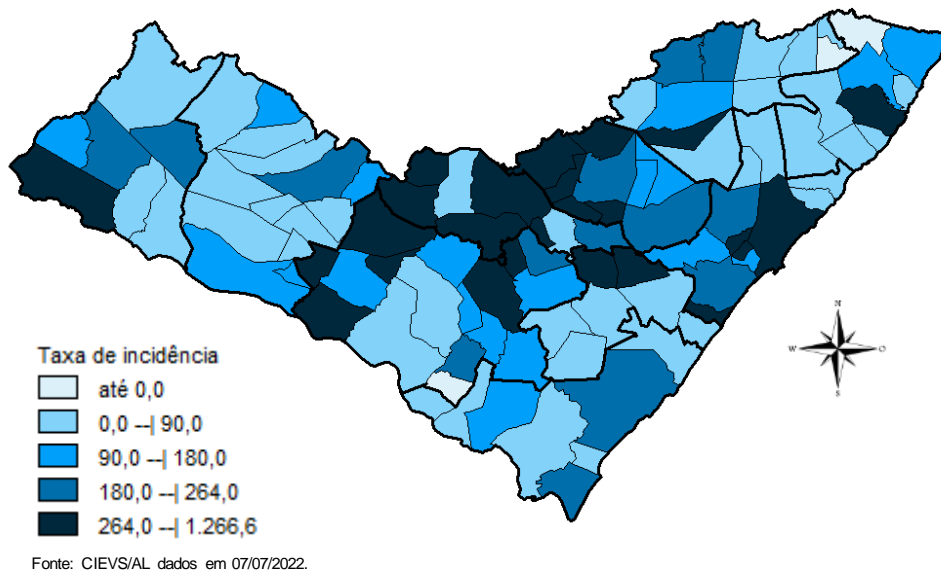
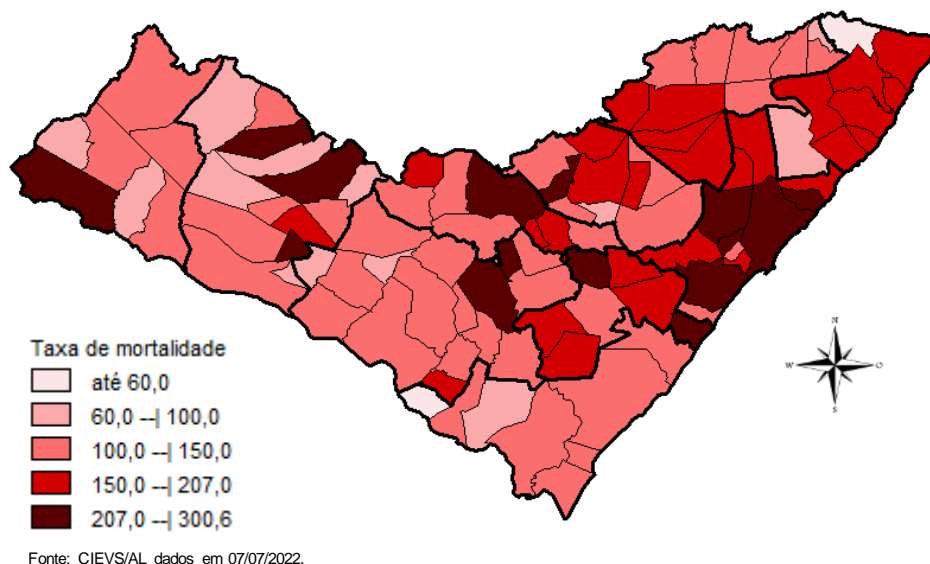
MUNICÍPIO DE RESIDÊNCIA	CASOS	ÓBITOS	INVESTIGAÇÃO*	MUNICÍPIO DE RESIDÊNCIA	CASOS	ÓBITOS	INVESTIGAÇÃO*
Água Branca	938	30	1	Mata Grande	855	27	140
Anadia	1.768	37	19	Matriz do Camaragibe	1.685	45	7
Arapiraca	37.506	562	223	Messias	1.816	29	3
Atalaia	1.988	58	5	Minador do Negrão	416	10	3
Barra de Santo Antônio	614	33	3	Monteirópolis	295	15	1
Barra de São Miguel	979	10	9	Murici	1.215	55	44
Batalha	1.285	23	0	Novo Lino	373	14	1
Belém	232	8	3	Olho d'Água das Flores	1.969	42	1
Belo Monte	627	9	1	Olho d'Água do Casado	202	6	0
Boca da Mata	2.697	51	2	Olho d'Água Grande	245	9	0
Branquinha	1.130	16	0	Oliveira	568	17	1
Cacimbinhas	1.077	13	4	Ouro Branco	884	12	0
Cajueiro	865	34	4	Palestina	555	4	2
Campestre	290	6	1	Palmeira dos Índios	7.123	178	154
Campo Alegre	3.237	84	209	Pão de Açúcar	1.396	33	0
Campo Grande	646	11	1	Pariconha	984	10	24
Canapi	705	13	0	Paripueira	525	28	4
Capela	1.355	20	3	Passo de Camaragibe	925	24	0
Carneiros	447	11	1	Paulo Jacinto	557	16	1
Chã Preta	487	12	1	Penedo	4.950	93	87
Coité do Noia	683	22	4	Piaçabuçu	1.180	25	23
Colônia Leopoldina	486	23	11	Pilar	4.933	67	13
Coqueiro Seco	590	9	11	Pindoba	264	2	24
Coruripe	5.431	66	5	Piranhas	1.689	28	19
Craíbas	1.468	35	1	Poço das Trincheiras	675	12	8
Delmiro Gouveia	5.699	146	33	Porto Calvo	1.295	49	15
Dois Riachos	795	9	2	Porto de Pedras	611	15	1
Estrela de Alagoas	779	20	3	Porto Real do Colégio	657	23	0
Feira Grande	932	23	108	Quebrangulo	1.412	15	21
Feliz Deserto	182	5	1	Rio Largo	4.732	193	84
Flexeiras	813	20	3	Roteiro	454	14	0
Girau do Ponciano	2.149	52	4	Santa Luzia do Norte	775	10	2
Ibateguara	1.000	23	2	Santana do Ipanema	6.073	110	77
Igaci	2.212	36	20	Santana do Mundaú	920	19	22
Igreja Nova	2.053	22	41	São Brás	495	4	0
Inhapi	786	19	0	São José da Laje	1.418	36	3
Jacaré dos Homens	605	5	1	São José da Tapera	1.487	44	22
Jacuípe	319	4	0	São Luís do Quitunde	1.613	27	1
Japaratinga	639	16	1	São Miguel dos Campos	5.322	109	14
Jaramataia	273	4	2	São Miguel dos Milagres	383	16	3
Jequiá da Praia	814	13	2	São Sebastião	2.134	39	9
Joaquim Gomes	831	27	8	Satuba	1.512	42	10
Jundiá	194	5	1	Senador Rui Palmeira	435	13	0
Junqueiro	1.248	50	13	Tanque d'Arca	489	12	0
Lagoa da Canoa	1.836	25	54	Taquarana	974	27	3
Limoeiro de Anadia	1.985	35	10	Teotônio Vilela	3.027	74	157
Maceió	122.570	3.107	2.409	Traipu	784	29	25
Major Isidoro	1.233	24	62	União Dos Palmares	3.951	101	3
Mar Vermelho	220	4	0	Viçosa	2.515	42	2
Maragogi	2.490	53	4	Total	309.465	6.975	4.374
Maravilha	499	20	1				
Marechal Deodoro	8.290	130	29				
Maribondo	741	18	4				

Fonte: CIEVS/AL dados em 07/07/2022.

* Casos notificados nos últimos 20 dias que estão aguardando encerramento com a classificação final nos sistemas de notificação (e-SUS e SIVEP) por parte dos estabelecimentos notificantes e/ou respectivos municípios.

TAXA DE INCIDÊNCIA

Gráfico 13 – Taxa de incidência (por 100.000 hab.) da COVID-19, segundo município de residência. Alagoas, 2020 a 2022.

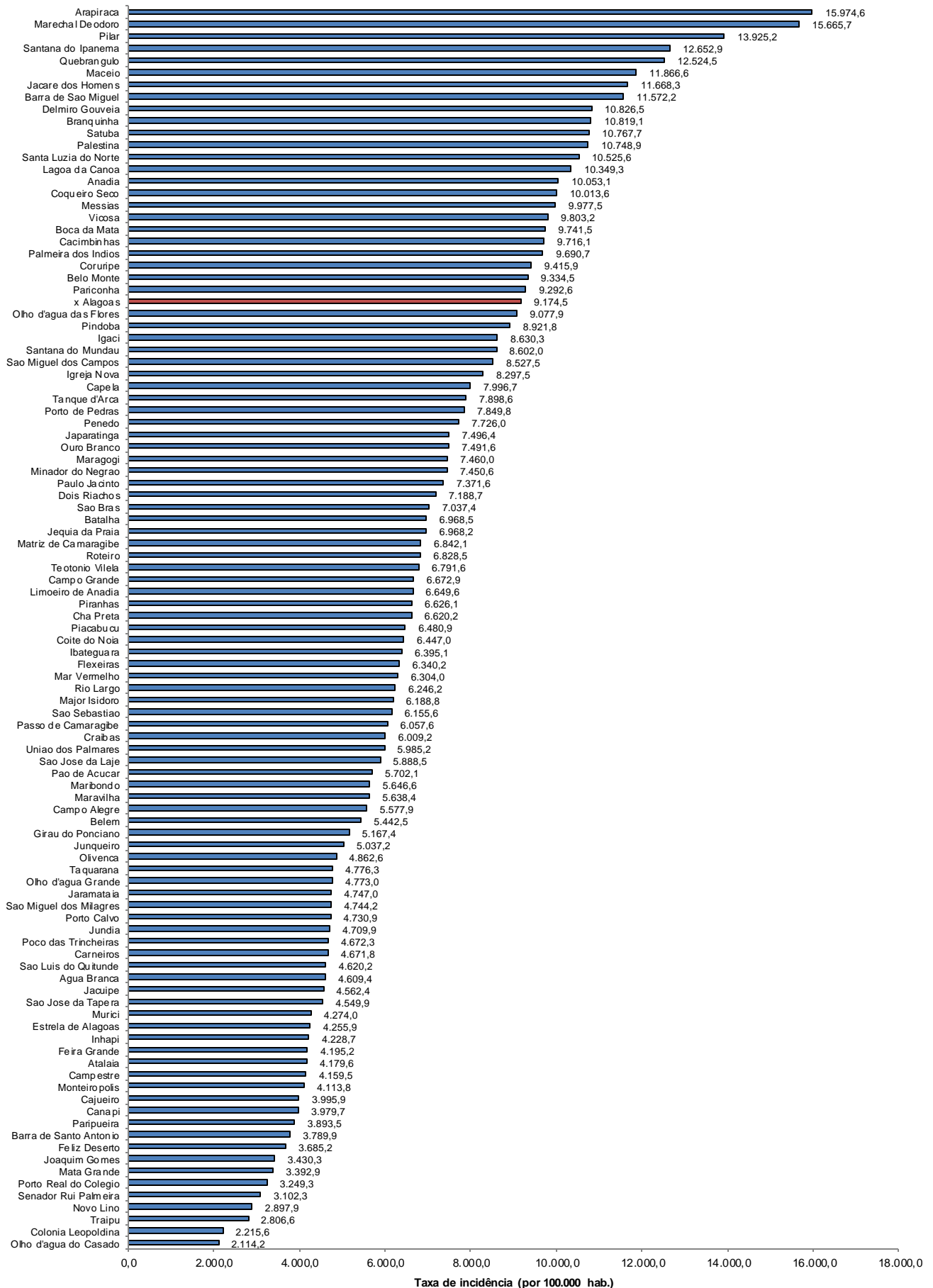

Fonte: CIEVS/AL dados em 07/07/2022. Estimativa TCU/IBGE 2021

TAXA DE INCIDÊNCIA

Gráfico 14 – Taxa de incidência (por 100.000 hab.) da COVID-19, nos últimos 28 dias (09 de junho a 06 de julho), segundo município de residência. Alagoas, 2022.

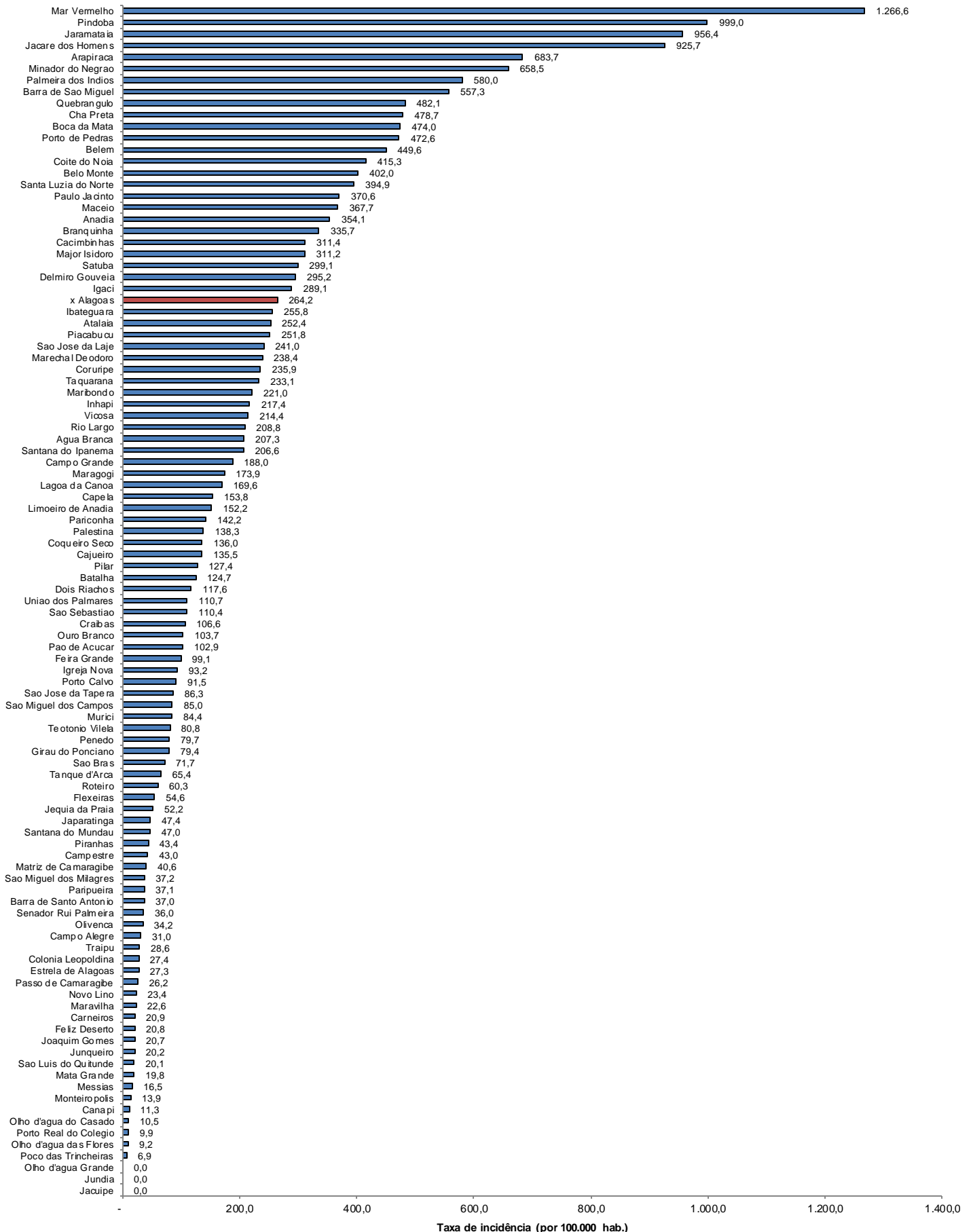

Fonte: CIEVS/AL dados em 07/07/2022. Estimativa TCU/IBGE 2021