

Informe Epidemiológico - Monitoramento da Emergência - COVID-19

08 DE JULHO DE 2022

Nº 854

Tabela 1 – Frequência de casos segundo classificação operacional para COVID-19. Alagoas, 2020 a 2022.

Casos Notificados	Em investigação		Casos Confirmados		Casos Descartados		Casos Recuperados		Óbito/Letalidade	
	Nº	%	Nº	%	Nº	%	Nº	%	Nº	%
850.303	4.481	0,5%	310.438	36,5%	535.384	63,0%	299.066	96,3%	6.980	2,2%
Casos notificados nas últimas 24 horas										
Casos:			973		Óbitos:			5		

Fonte: CIEVS/AL dados em 08/07/2022.

* Casos notificados nos últimos 20 dias que estão aguardando encerramento com a classificação final nos sistemas de notificação (e-SUS e SIVEP) por parte dos estabelecimentos notificantes e/ou respectivos municípios. Este Dado não representa número de amostra em análise laboratorial no LACEN, sendo esta informação expressa no gráfico 09.

SÍNDROME GRIPAL (SG)

Figura 1 – Casos confirmados de SG por COVID-19, segundo sexo. Alagoas, 2020 a 2022.

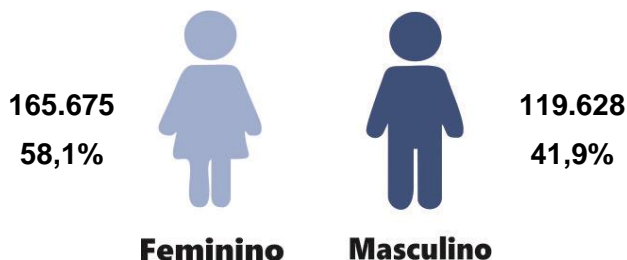

Fonte: CIEVS/AL dados em 08/07/2022.

Gráfico 1 – Frequência de casos confirmados de SG por COVID-19, segundo evolução. Alagoas, 2020 a 2022.

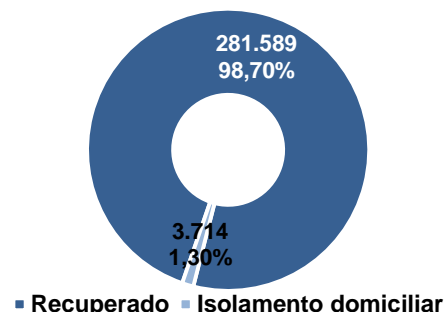

Fonte: CIEVS/AL dados em 08/07/2022.

Gráfico 2 – Casos confirmados de SG por COVID-19, segundo faixa etária. Alagoas, 2020 a 2022.

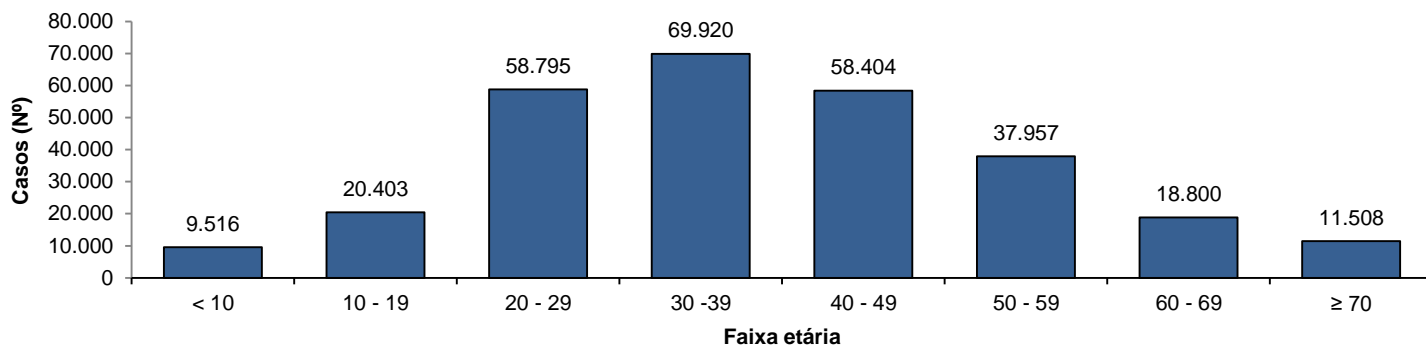

Fonte: CIEVS/AL dados em 08/07/2022.

SÍNDROME RESPIRATÓRIA AGUDA GRAVE (SRAG)

Figura 2 – Casos confirmados de SRAG por COVID-19, segundo sexo. Alagoas, 2020 a 2022.

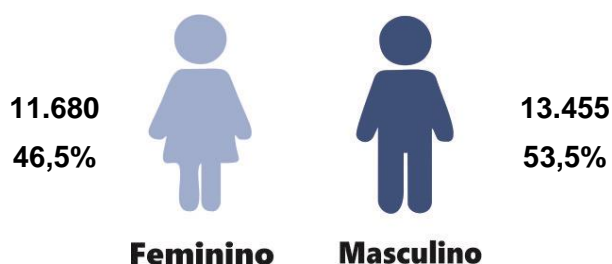

Fonte: CIEVS/AL dados em 08/07/2022.

Gráfico 3 – Frequência de casos confirmados de SRAG por COVID-19, segundo evolução. Alagoas, 2020 a 2022.

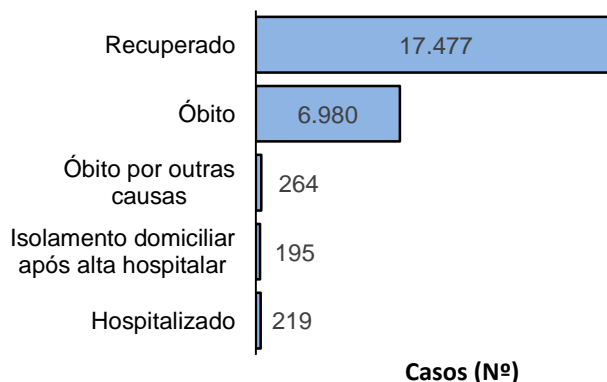

Fonte: CIEVS/AL dados em 08/07/2022.

Casos (Nº)

Gráfico 4 – Frequência da faixa etária dos casos confirmados de SRAG por COVID-19. Alagoas, 2020 a 2022.

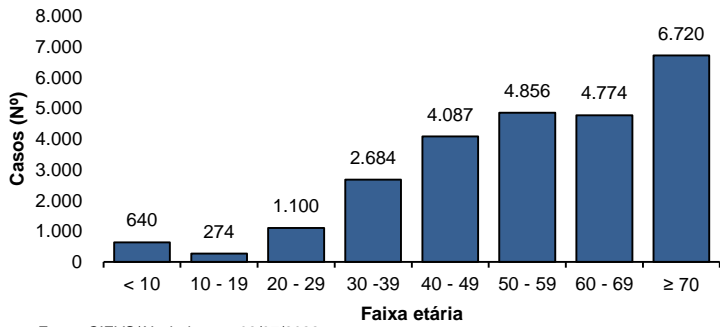

Fonte: CIEVS/AL dados em 08/07/2022.

Gráfico 5 – Frequência de casos confirmados de SRAG por COVID-19, segundo raça/cor. Alagoas, 2020 a 2022.

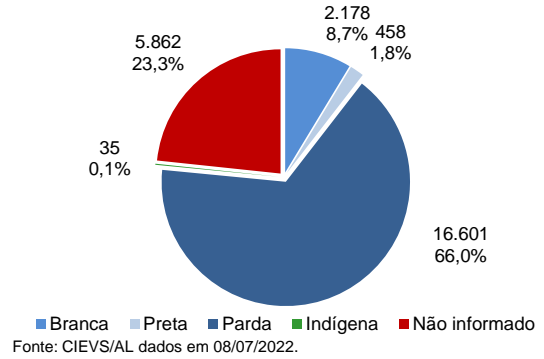

Fonte: CIEVS/AL dados em 08/07/2022.

ÓBITOS CONFIRMADOS

Gráfico 6 – Pirâmide etária dos óbitos confirmados por COVID-19, segundo sexo. Alagoas, 2020 a 2022.

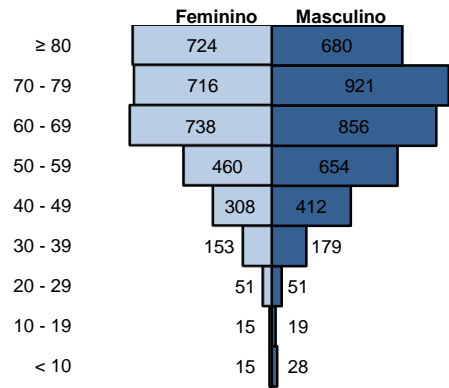

Fonte: CIEVS/AL dados em 08/07/2022.

Gráfico 7 – Frequência de óbitos confirmados por COVID-19, segundo raça/cor. Alagoas, 2020 a 2022.

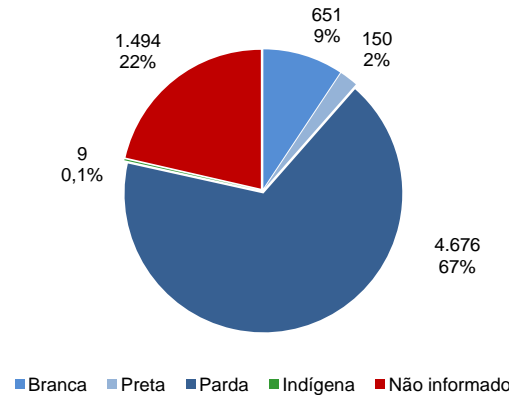

Fonte: CIEVS/AL dados em 08/07/2022.

Gráfico 8 – Frequência dos óbitos confirmados por COVID-19, segundo comorbidade e fator de risco. Alagoas, 2020 a 2022.

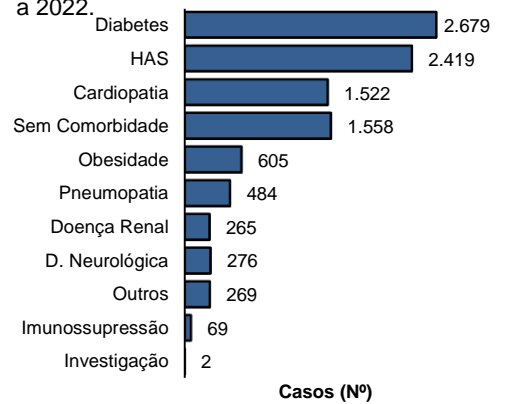

Fonte: CIEVS/AL dados em 08/07/2022.

DIAGNÓSTICO LABORATORIAL

Gráfico 9 – Número de exames recebidos e liberados pelo LACEN/AL, segundo mês de solicitação. Alagoas, 2020 a 2022.

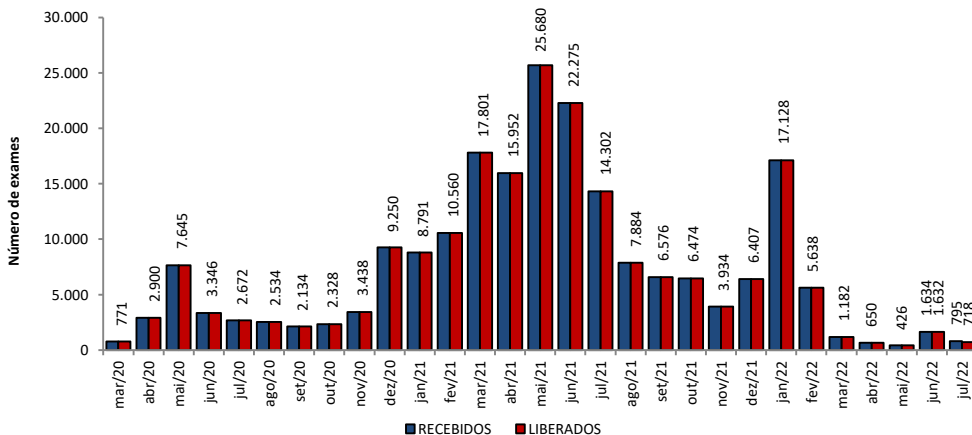

Fonte: LACEN/AL dados em 08/07/2022.

Gráfico 10 – Proporção de resultados confirmados e descartados por diagnóstico laboratorial realizado por RT-PCR, segundo mês de solicitação. Alagoas, 2020 a 2022.

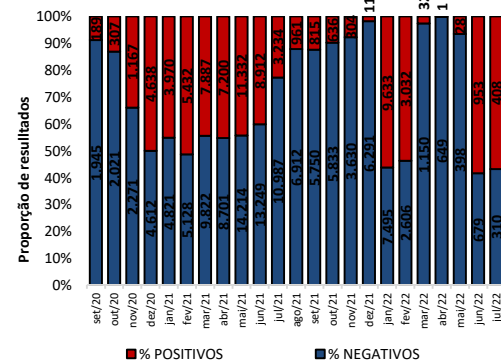

Fonte: LACEN/AL dados em 08/07/2022.

TESTES LABORATORIAIS

QUANTITATIVO GERAL DE TESTES REALIZADOS EM 06/07/2022	
Teste RT-PCR	93
Confirmados	56
Descartados	37
ESTOQUE DE TESTES DISPONÍVEIS PARA DIAGNÓSTICO	
Kit amplificação RT-PCR (Reações)	44.765

Fonte: LACEN/AL dados em 08/07/2022.

CRITÉRIOS DE CONFIRMAÇÃO

CRITÉRIO	Nº	%
Laboratorial	294.534	94,9
Teste Rápido	187.803	60,5
RT-PCR	103.059	33,2
Sorologia	3.519	1,1
Não Informado	153	0,0
Clínico	9.351	3,0
Clínico-Epidemiológico	6.184	2,0
Clínico-Imagem	368	0,1

Fonte: CIEVS/AL dados em 08/07/2022.

PROFISSIONAIS DA SAÚDE

Casos Confirmados (Geral)	310.438	Profissionais da Saúde Confirmados	8.325	Percentual de Confirmados	2,7%
---------------------------	---------	------------------------------------	-------	---------------------------	------

Fonte: e-SUS VE dados em 08/07/2022.

EVOLUÇÃO DE CASOS E ÓBITOS POR SEMANA EPIDEMIOLÓGICA

Gráfico 11 – Frequência de casos e óbitos confirmados segundo semana epidemiológica de ocorrência. Alagoas, 2020 a 2022.

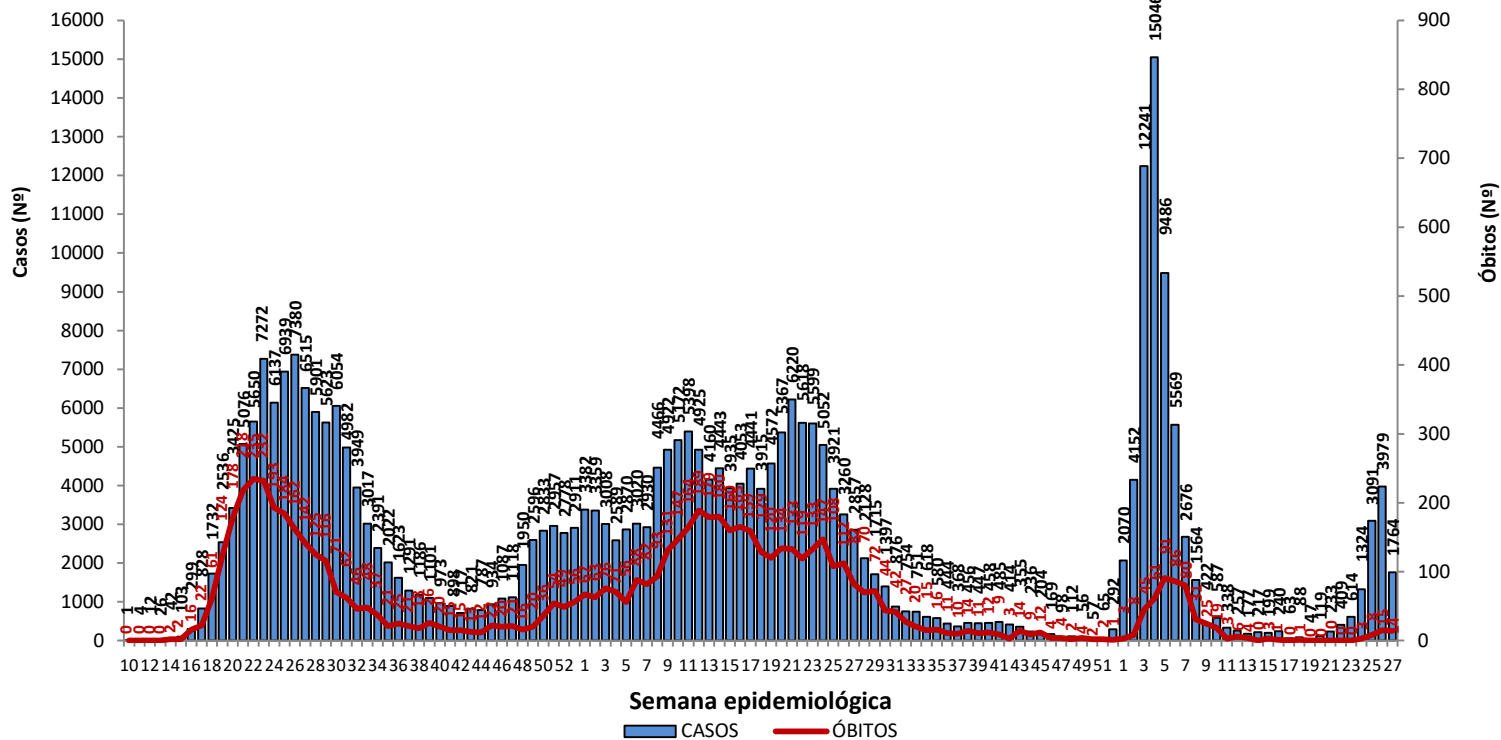

Fonte: CIEVS/AL dados em 08/07/2022.

Gráfico 12 – Frequência de casos por região (metropolitana e demais municípios) segundo semana epidemiológica de ocorrência. Alagoas, 2020 a 2022.

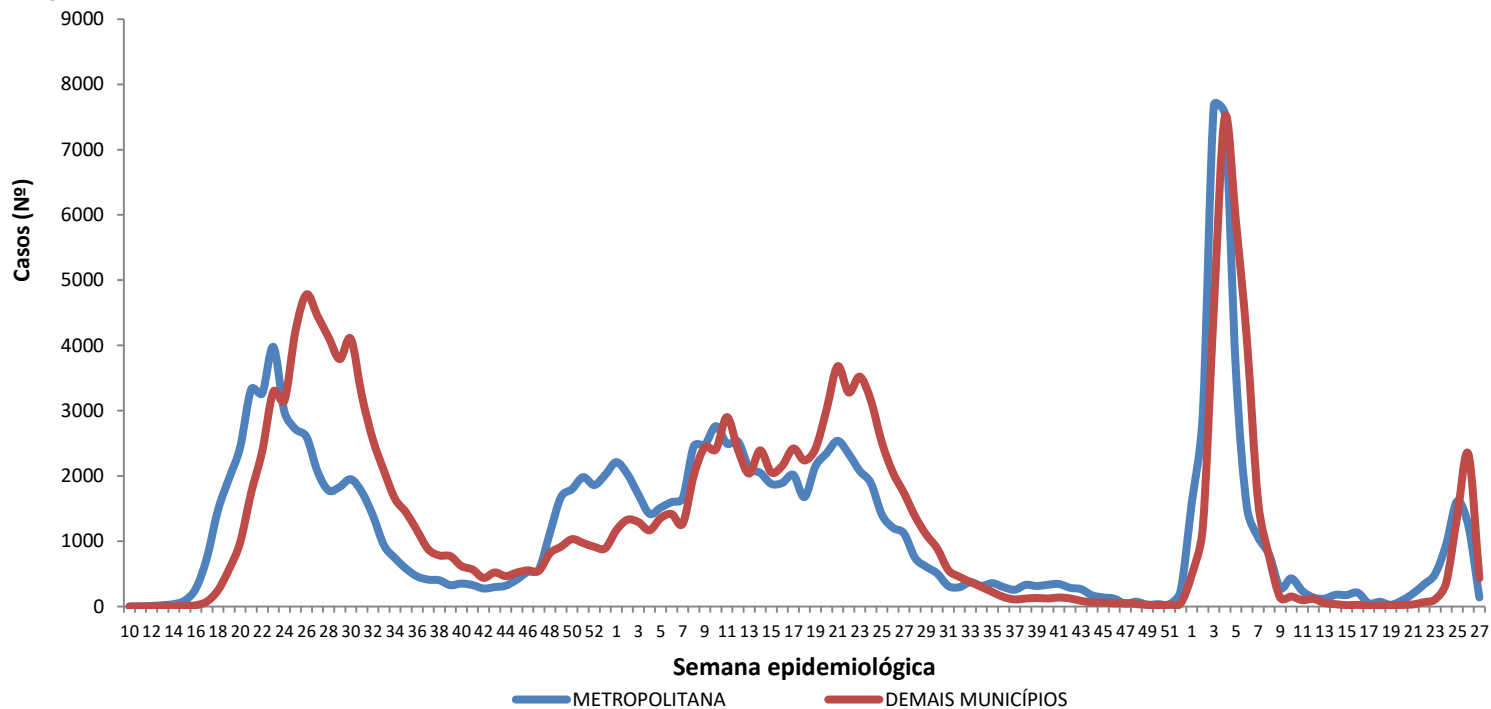

Região Metropolitana de Maceió – Barra de Santo Antônio, Barra de São Miguel, Coqueiro Seco, Maceió, Marechal Deodoro, Messias, Murici, Paripueira, Pilar, Rio Largo, Santa Luzia do Norte e Satuba.

Fonte: CIEVS/AL dados em 08/07/2022.

DISTRIBUIÇÃO ESPACIAL

Figura 3 – Taxa de incidência acumulada (por 100.000 hab.) dos casos confirmados da COVID-19, segundo município de residência. Alagoas, 2020 a 2022.



Figura 4 – Taxa de incidência (por 100.000 hab.) dos casos confirmados da COVID-19, nos últimos 28 dias (09 de junho a 06 de julho), segundo município de residência. Alagoas, 2022.



Figura 5 – Taxa de mortalidade acumulada (por 100.000 hab.) dos casos confirmados da COVID-19, segundo município de residência. Alagoas, 2020 a 2022.

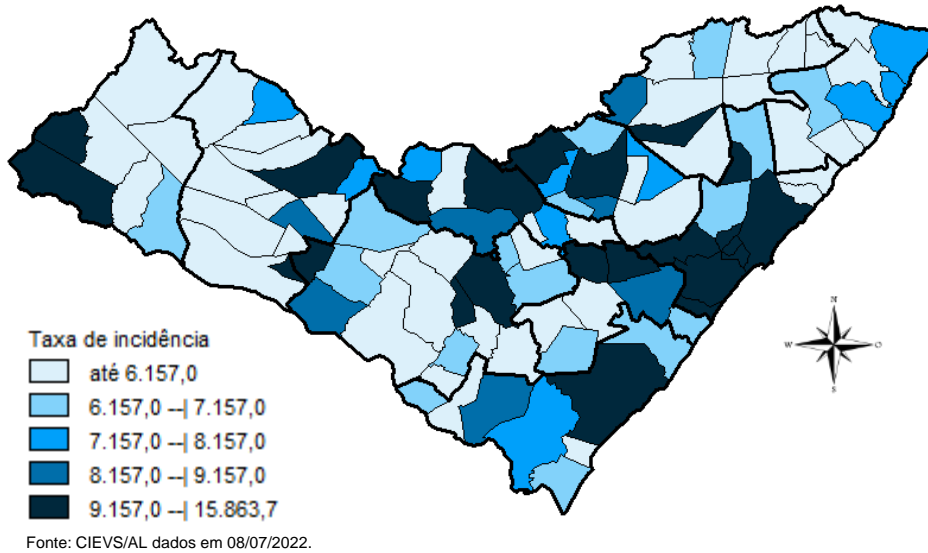

DISTRIBUIÇÃO ESPACIAL

Tabela 2 – Frequência de casos e óbitos confirmados de COVID-19, e casos em investigação segundo município de residência. Alagoas, 2020 a 2022.

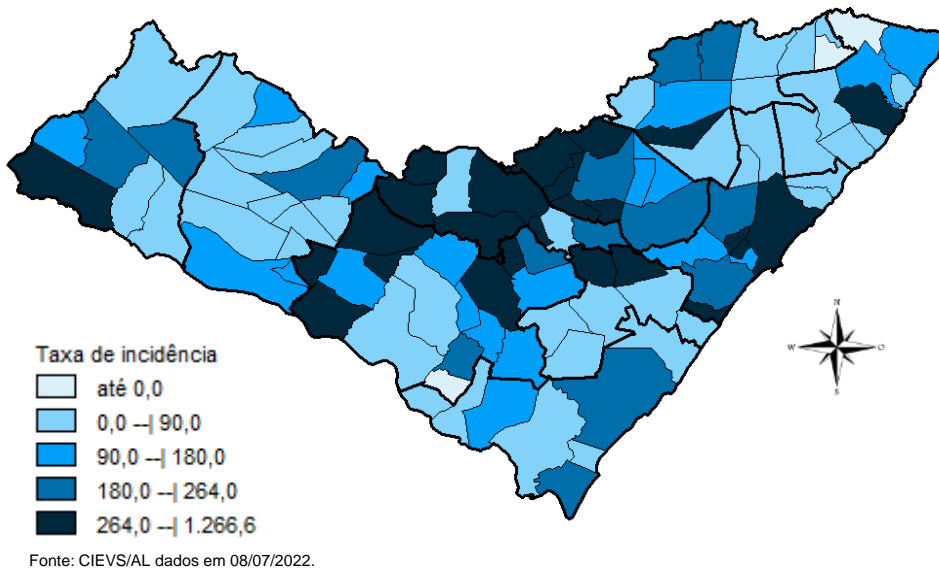
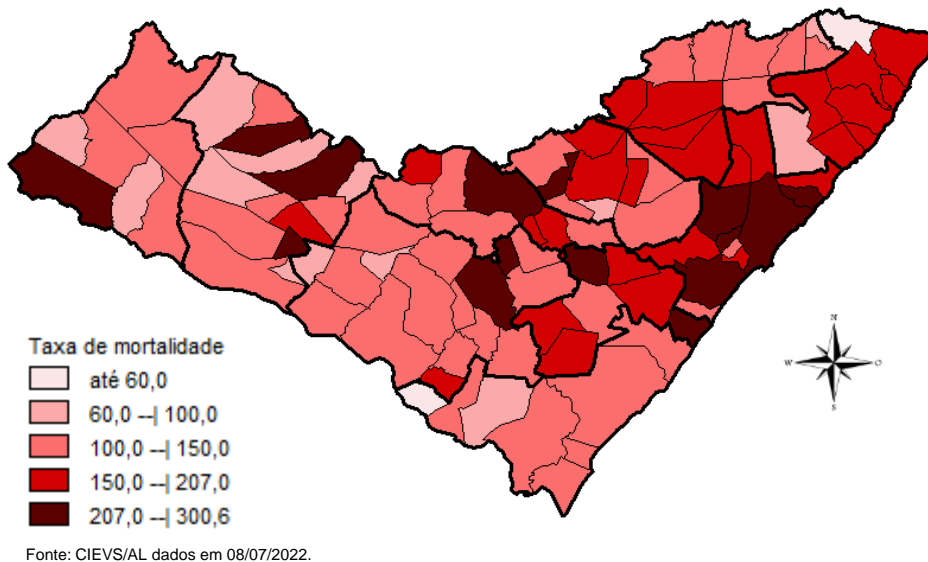
MUNICÍPIO DE RESIDÊNCIA	CASOS	ÓBITOS	INVESTIGAÇÃO*	MUNICÍPIO DE RESIDÊNCIA	CASOS	ÓBITOS	INVESTIGAÇÃO*
Água Branca	938	30	1	Mata Grande	862	27	142
Anadia	1.774	37	26	Matriz do Camaragibe	1.685	45	9
Arapiraca	37.707	562	223	Messias	1.817	29	3
Atalaia	2.006	58	5	Minador do Negrão	421	10	3
Barra de Santo Antônio	614	33	4	Monteirópolis	295	15	1
Barra de São Miguel	980	10	13	Murici	1.215	55	49
Batalha	1.286	23	0	Novo Lino	373	14	12
Belém	233	8	3	Olho d'Água das Flores	1.969	42	1
Belo Monte	629	9	1	Olho d'Água do Casado	202	6	0
Boca da Mata	2.703	51	2	Olho d'Água Grande	245	9	0
Branquinha	1.130	16	0	Oliveira	568	17	1
Cacimbinhas	1.084	13	2	Ouro Branco	884	12	0
Cajueiro	866	34	4	Palestina	555	4	2
Campestre	290	6	1	Palmeira dos Índios	7.182	178	155
Campo Alegre	3.237	84	200	Pão de Açúcar	1.399	33	1
Campo Grande	649	11	1	Pariconha	1.000	10	12
Canapi	705	13	0	Paripueira	525	28	2
Capela	1.357	20	3	Passo de Camaragibe	929	24	1
Carneiros	452	11	1	Paulo Jacinto	562	16	0
Chã Preta	489	12	1	Penedo	4.966	93	96
Coité do Noia	694	22	4	Piaçabuçu	1.183	25	23
Colônia Leopoldina	488	23	14	Pilar	4.961	67	13
Coqueiro Seco	591	9	14	Pindoba	278	2	24
Coruripe	5.458	66	5	Piranhas	1.689	28	21
Craíbas	1.480	35	1	Poço das Trincheiras	675	12	5
Delmiro Gouveia	5.701	146	39	Porto Calvo	1.296	49	17
Dois Riachos	796	9	2	Porto de Pedras	611	15	1
Estrela de Alagoas	780	20	3	Porto Real do Colégio	657	23	0
Feira Grande	956	23	106	Quebrangulo	1.439	15	18
Feliz Deserto	187	5	1	Rio Largo	4.764	193	87
Flexeiras	813	20	2	Roteiro	454	14	0
Girau do Ponciano	2.164	52	3	Santa Luzia do Norte	795	10	1
Ibateguara	1.004	23	2	Santana do Ipanema	6.097	110	104
Igaci	2.228	36	19	Santana do Mundaú	922	19	18
Igreja Nova	2.066	22	41	São Brás	498	4	1
Inhapi	787	20	0	São José da Laje	1.422	36	2
Jacaré dos Homens	605	5	1	São José da Tapera	1.487	44	21
Jacuípe	319	4	0	São Luís do Quitunde	1.613	27	3
Japaratinga	639	16	1	São Miguel dos Campos	5.335	109	17
Jaramataia	274	4	2	São Miguel dos Milagres	383	16	3
Jequiá da Praia	814	13	2	São Sebastião	2.151	39	10
Joaquim Gomes	831	27	13	Satuba	1.514	43	10
Jundiá	194	5	1	Senador Rui Palmeira	436	13	0
Junqueiro	1.248	50	13	Tanque d'Arca	504	12	0
Lagoa da Canoa	1.871	25	46	Taquarana	1.018	27	3
Limoeiro de Anadia	1.987	35	10	Teotônio Vilela	3.027	74	150
Maceió	122.714	3.110	2.462	Traipu	815	29	28
Major Isidoro	1.234	24	62	União Dos Palmares	3.952	101	3
Mar Vermelho	220	4	0	Viçosa	2.515	42	2
Maragogi	2.491	53	7	Total	310.438	6.980	4.481
Maravilha	499	20	1				
Marechal Deodoro	8.290	130	34				
Maribondo	741	18	4				

Fonte: CIEVS/AL dados em 08/07/2022.

* Casos notificados nos últimos 20 dias que estão aguardando encerramento com a classificação final nos sistemas de notificação (e-SUS e SIVEP) por parte dos estabelecimentos notificantes e/ou respectivos municípios.

TAXA DE INCIDÊNCIA

Gráfico 13 – Taxa de incidência (por 100.000 hab.) da COVID-19, segundo município de residência. Alagoas, 2020 a 2022.

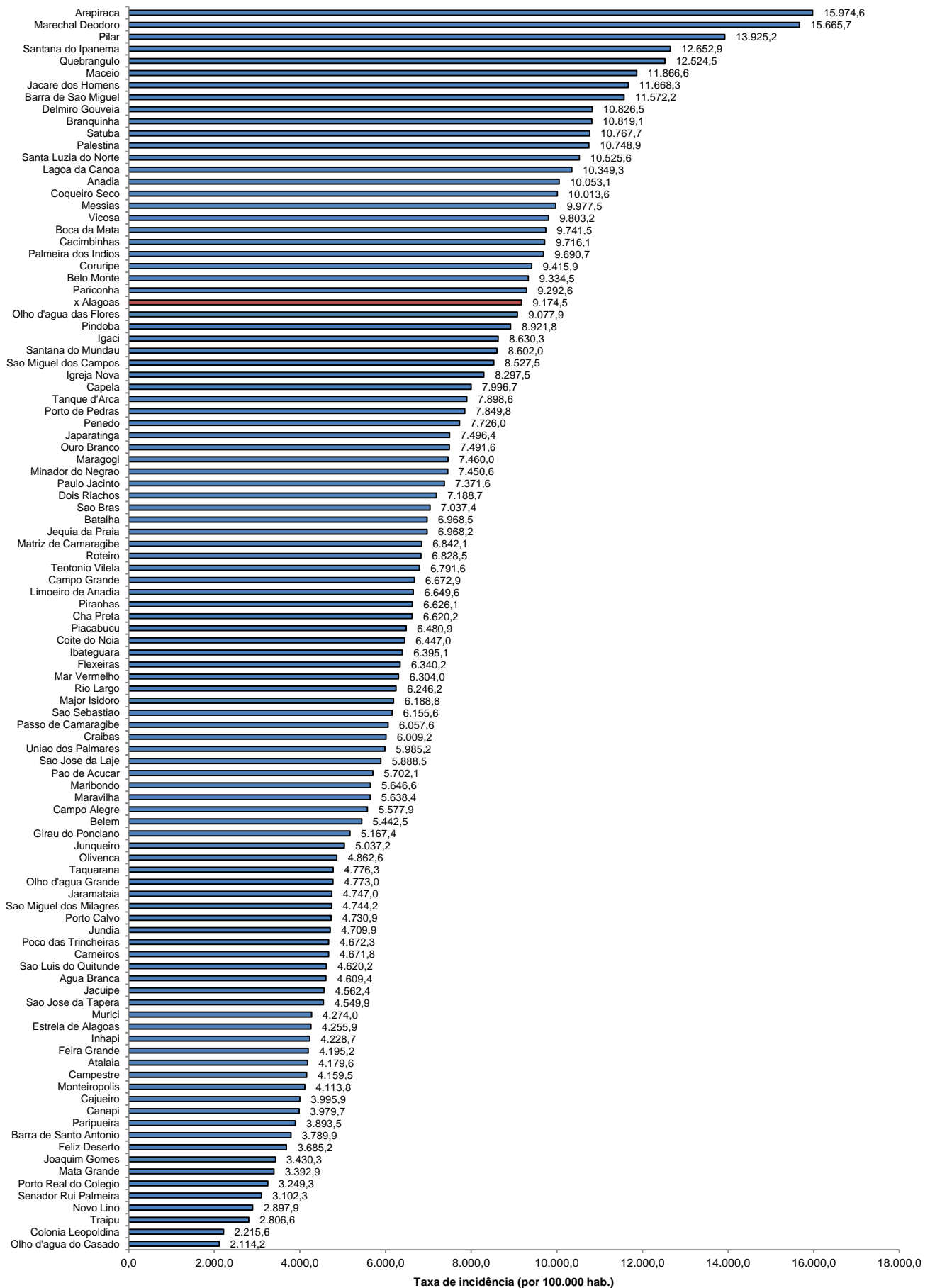

Fonte: CIEVS/AL dados em 08/07/2022. Estimativa TCU/IBGE 2021

TAXA DE INCIDÊNCIA

Gráfico 14 – Taxa de incidência (por 100.000 hab.) da COVID-19, nos últimos 28 dias (09 de junho a 06 de julho), segundo município de residência. Alagoas, 2022.

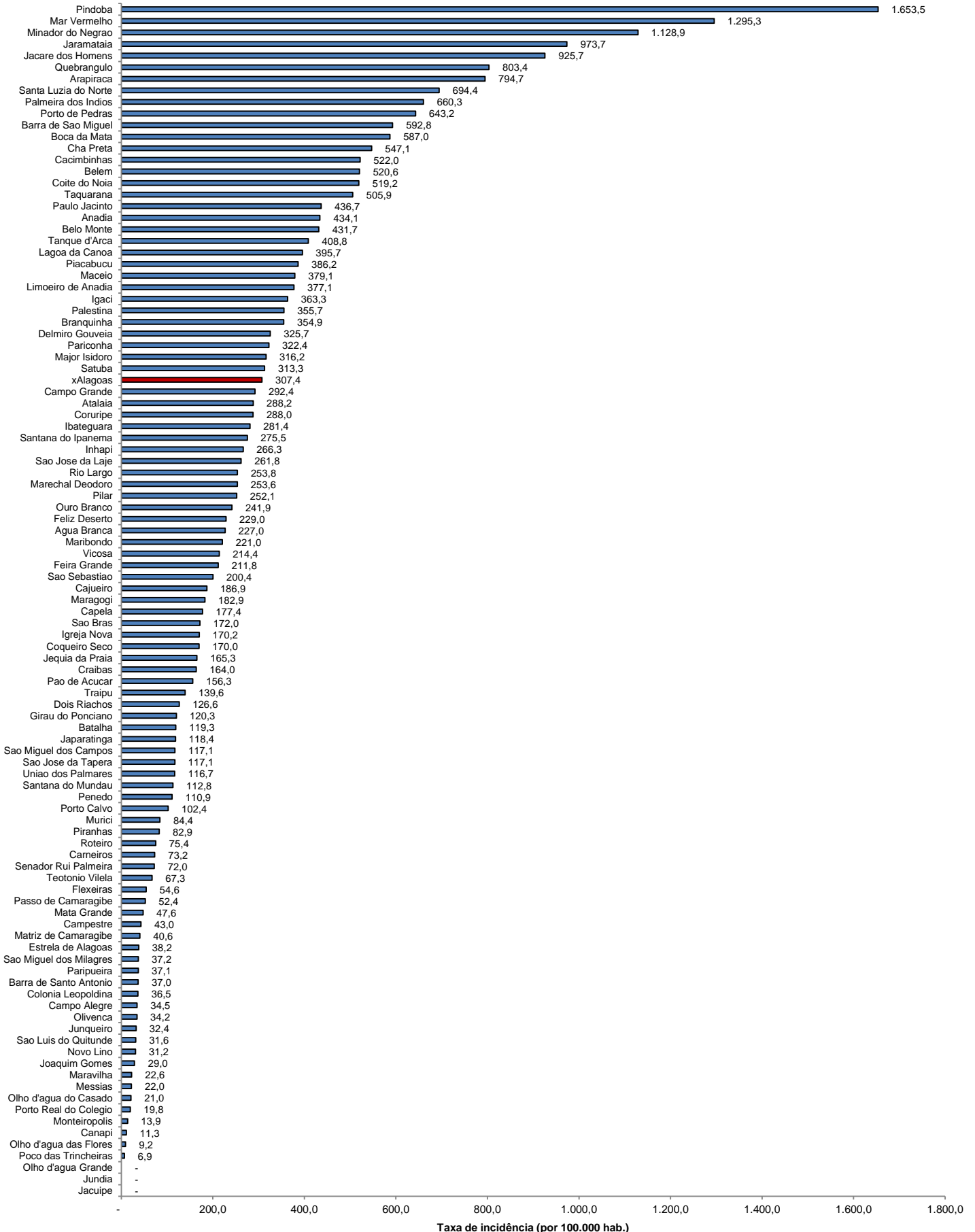

Fonte: CIEVS/AL dados em 08/07/2022. Estimativa TCU/IBGE 2021