

**Informe Epidemiológico - Monitoramento da Emergência - COVID-19**

**10 DE JULHO DE 2022**

**Nº 856**

**Tabela 1 –** Frequência de casos segundo classificação operacional para COVID-19. Alagoas, 2020 a 2022.

Casos Notificados	Em investigação		Casos Confirmados		Casos Descartados		Casos Recuperados		Óbito/Letalidade	
	Nº	%	Nº	%	Nº	%	Nº	%	Nº	%
853.414	4.647	0,5%	312.245	36,6%	536.522	62,9%	299.793	96,0%	6.987	2,2%
<b>Casos notificados nas últimas 24 horas</b>										
<b>Casos:</b>	781				<b>Óbitos:</b>	4				

Fonte: CIEVS/AL dados em 10/07/2022.

\* Casos notificados nos últimos 20 dias que estão aguardando encerramento com a classificação final nos sistemas de notificação (e-SUS e SIVEP) por parte dos estabelecimentos notificantes e/ou respectivos municípios. Este Dado não representa número de amostra em análise laboratorial no LACEN, sendo esta informação expressa no gráfico 09.

**SÍNDROME GRIPAL (SG)**

**Figura 1 –** Casos confirmados de SG por COVID-19, segundo sexo. Alagoas, 2020 a 2022.

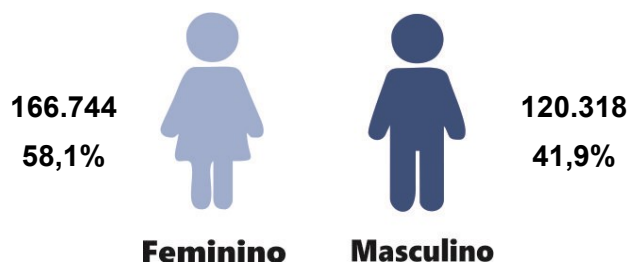

Fonte: CIEVS/AL dados em 10/07/2022.

**Gráfico 1 –** Frequência de casos confirmados de SG por COVID-19, segundo evolução. Alagoas, 2020 a 2022.

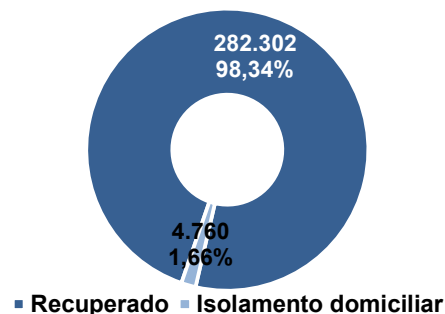

Fonte: CIEVS/AL dados em 10/07/2022.

**Gráfico 2 –** Casos confirmados de SG por COVID-19, segundo faixa etária. Alagoas, 2020 a 2022.

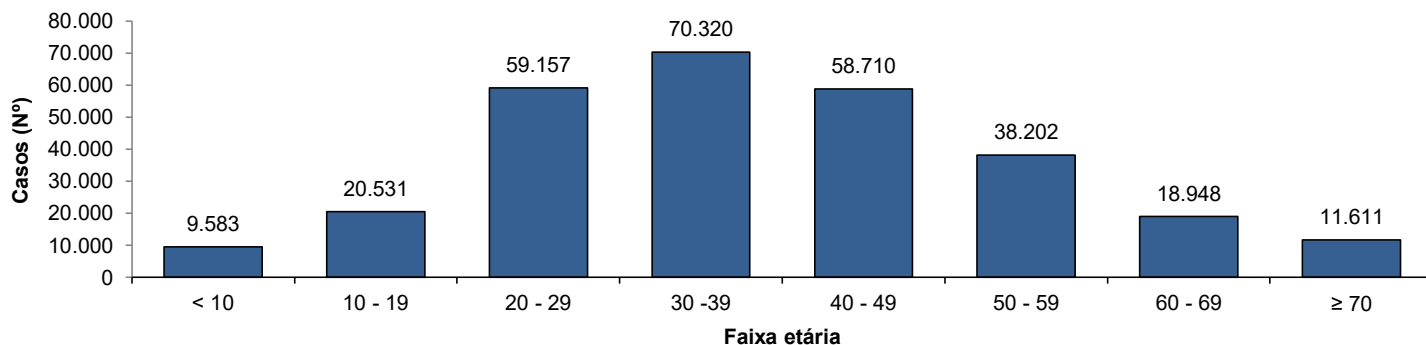

Fonte: CIEVS/AL dados em 10/07/2022.

**SÍNDROME RESPIRATÓRIA AGUDA GRAVE (SRAG)**

**Figura 2 –** Casos confirmados de SRAG por COVID-19, segundo sexo. Alagoas, 2020 a 2022.

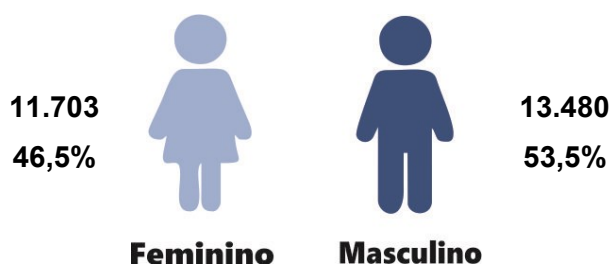

Fonte: CIEVS/AL dados em 10/07/2022.

**Gráfico 3 –** Frequência de casos confirmados de SRAG por COVID-19, segundo evolução. Alagoas, 2020 a 2022.

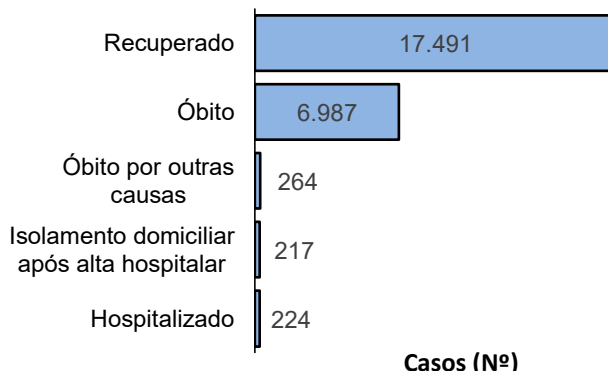

Fonte: CIEVS/AL dados em 10/07/2022.

**Gráfico 4** – Frequência da faixa etária dos casos confirmados de SRAG por COVID-19. Alagoas, 2020 a 2022.

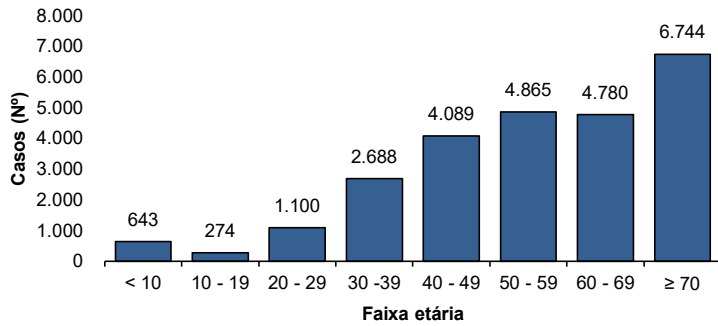

Fonte: CIEVS/AL dados em 10/07/2022.

**Gráfico 5** – Frequência de casos confirmados de SRAG por COVID-19, segundo raça/cor. Alagoas, 2020 a 2022.

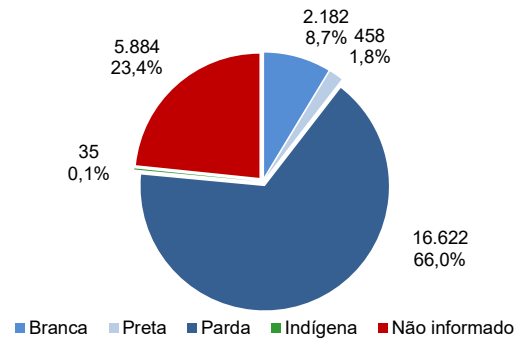

Fonte: CIEVS/AL dados em 10/07/2022.

**ÓBITOS CONFIRMADOS**

**Gráfico 6** – Pirâmide etária dos óbitos confirmados por COVID-19, segundo sexo. Alagoas, 2020 a 2022.

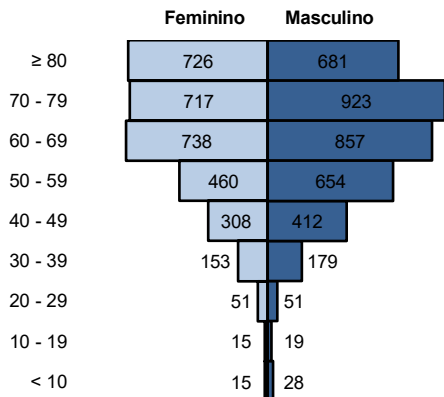

Fonte: CIEVS/AL dados em 10/07/2022.

**Gráfico 7** – Frequência de óbitos confirmados por COVID-19, segundo raça/cor. Alagoas, 2020 a 2022.

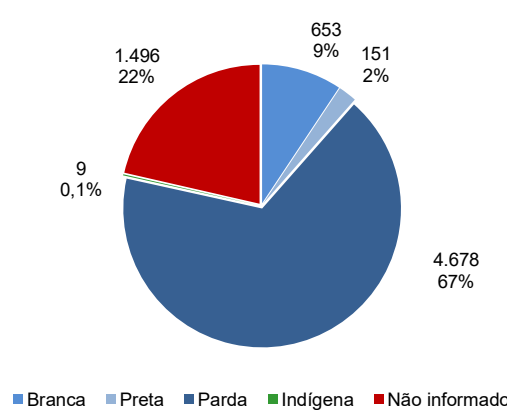

Fonte: CIEVS/AL dados em 10/07/2022.

**Gráfico 8** – Frequência dos óbitos confirmados por COVID-19, segundo comorbidade e fator de risco. Alagoas, 2020 a 2022.

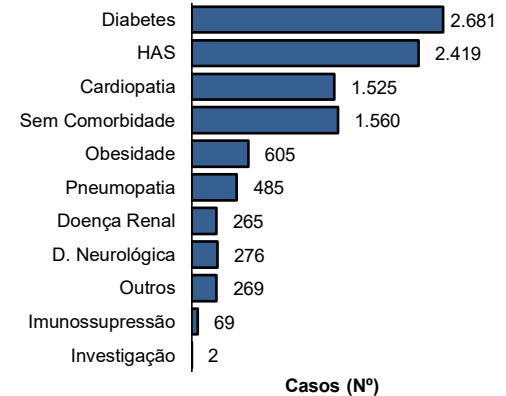

Fonte: CIEVS/AL dados em 10/07/2022.

**DIAGNÓSTICO LABORATORIAL**

**Gráfico 9** – Número de exames recebidos e liberados pelo LACEN/AL, segundo mês de solicitação. Alagoas, 2020 a 2022.

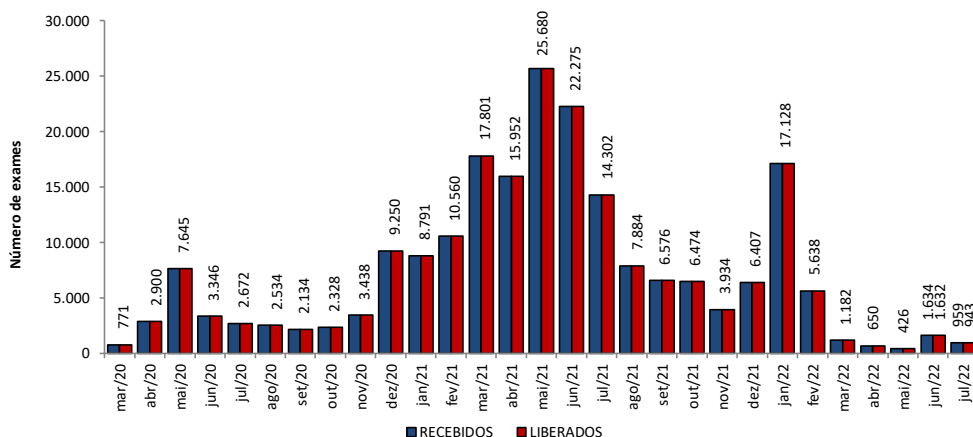

Fonte: LACEN/AL dados em 10/07/2022.

**Gráfico 10** – Proporção de resultados confirmados e descartados por diagnóstico laboratorial realizado por RT-PCR, segundo mês de solicitação. Alagoas, 2020 a 2022.

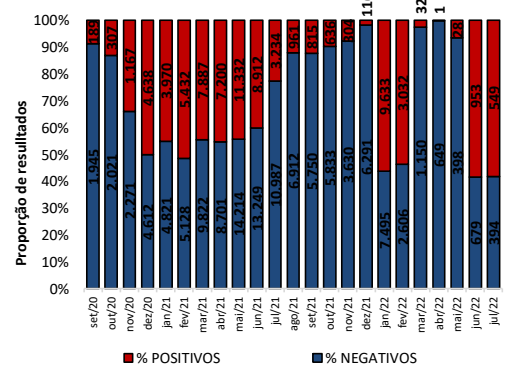

Fonte: LACEN/AL dados em 10/07/2022.

**TESTES LABORATORIAIS**

QUANTITATIVO GERAL DE TESTES REALIZADOS EM 09/07/2022	
<b>Teste RT-PCR</b>	<b>116</b>
Confirmados	78
Descartados	38
ESTOQUE DE TESTES DISPONÍVEIS PARA DIAGNÓSTICO	
Kit amplificação RT-PCR (Reações)	44.540

Fonte: LACEN/AL dados em 10/07/2022.

**CRITÉRIOS DE CONFIRMAÇÃO**

CRITÉRIO	Nº	%
<b>Laboratorial</b>	<b>296.341</b>	<b>94,9</b>
Teste Rápido	189.343	60,6
RT-PCR	103.326	33,1
Sorologia	3.519	1,1
Não Informado	153	0,0
<b>Clínico</b>	<b>9.351</b>	<b>3,0</b>
Clínico-Epidemiológico	6.184	2,0
Clínico-Imagem	369	0,1

Fonte: CIEVS/AL dados em 10/07/2022.

PROFISSIONAIS DA SAÚDE

Casos Confirmados (Geral)

312.245

Profissionais da Saúde Confirmados

8.332

Percentual de Confirmados

2,7%

Fonte: e-SUS VE dados em 10/07/2022.

EVOLUÇÃO DE CASOS E ÓBITOS POR SEMANA EPIDEMIOLÓGICA

Gráfico 11 – Frequência de casos e óbitos confirmados segundo semana epidemiológica de ocorrência. Alagoas, 2020 a 2022.

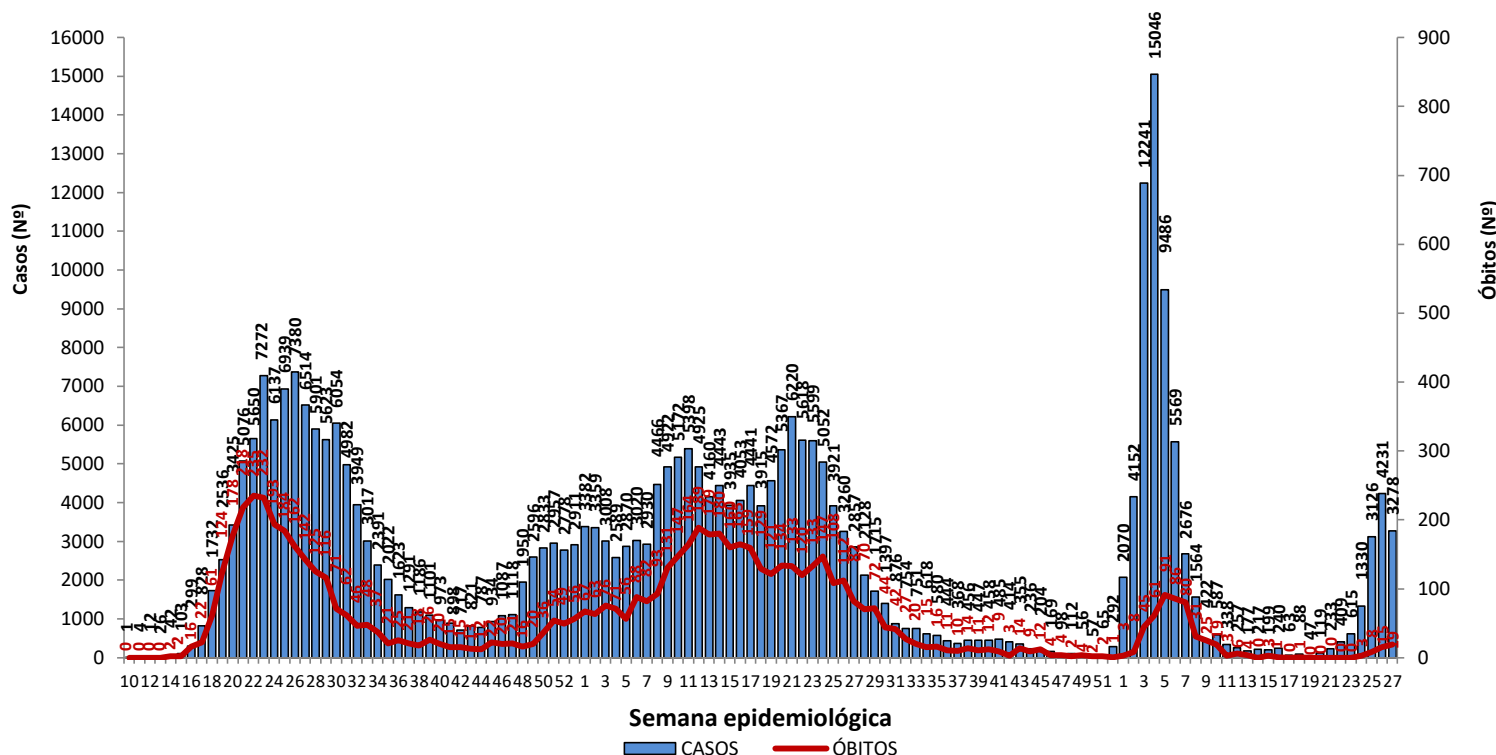

Fonte: CIEVS/AL dados em 10/07/2022.

Gráfico 12 – Frequência de casos por região (metropolitana e demais municípios) segundo semana epidemiológica de ocorrência. Alagoas, 2020 a 2022.

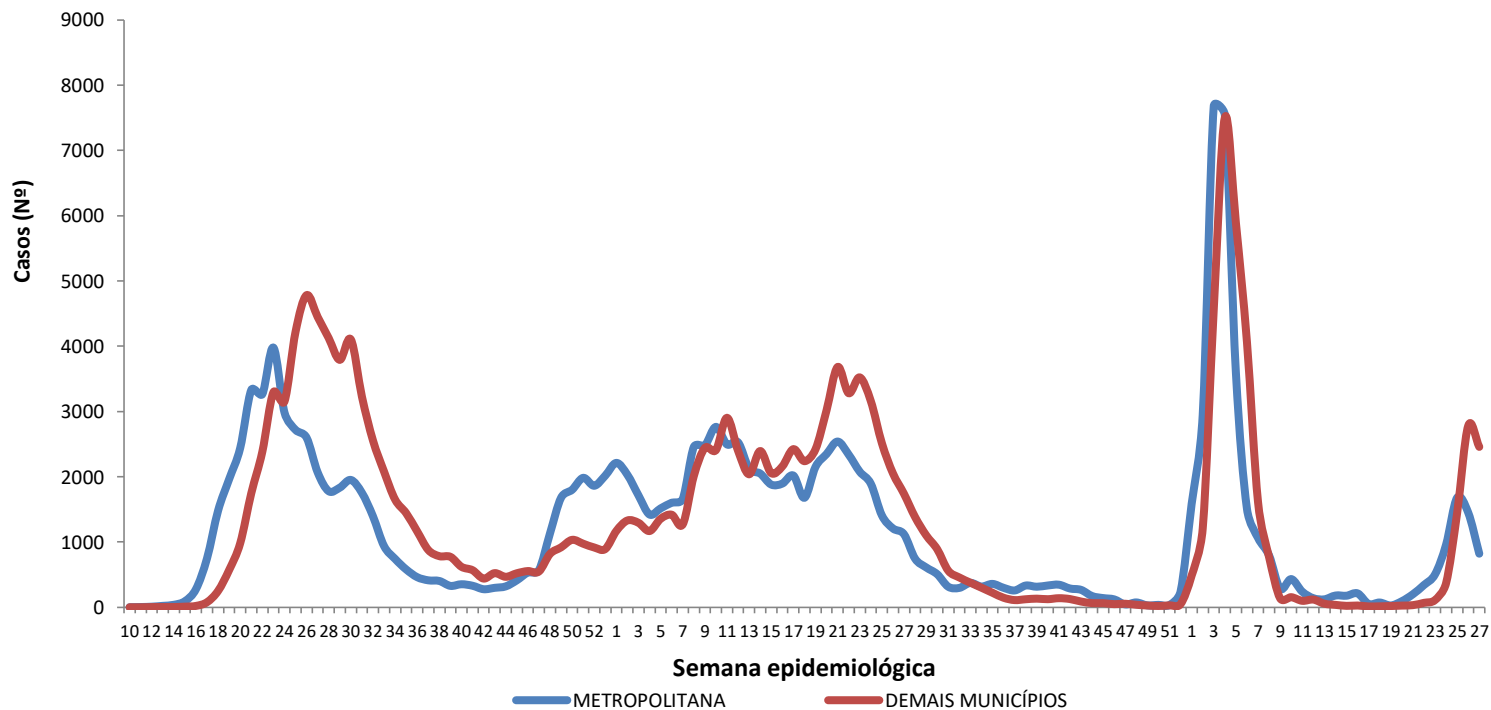

Região Metropolitana de Maceió – Barra de Santo Antônio, Barra de São Miguel, Coqueiro Seco, Maceió, Marechal Deodoro, Messias, Murici, Paripueira, Pilar, Rio Largo, Santa Luzia do Norte e Satuba.

Fonte: CIEVS/AL dados em 10/07/2022.

DISTRIBUIÇÃO ESPACIAL

**Figura 3** – Taxa de incidência acumulada (por 100.000 hab.) dos casos confirmados da COVID-19, segundo município de residência. Alagoas, 2020 a 2022.

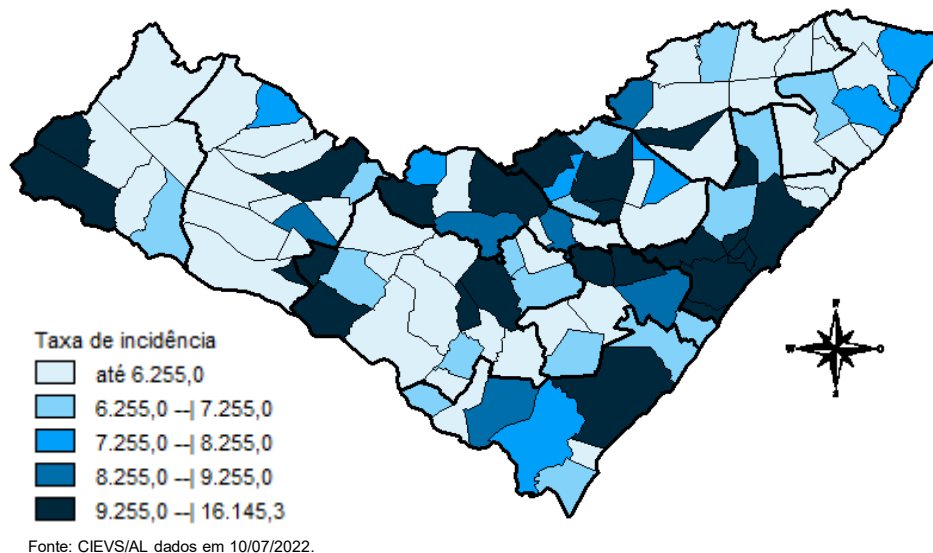

**Figura 4** – Taxa de incidência (por 100.000 hab.) dos casos confirmados da COVID-19, nos últimos 28 dias (12 de junho a 09 de julho), segundo município de residência. Alagoas, 2022.

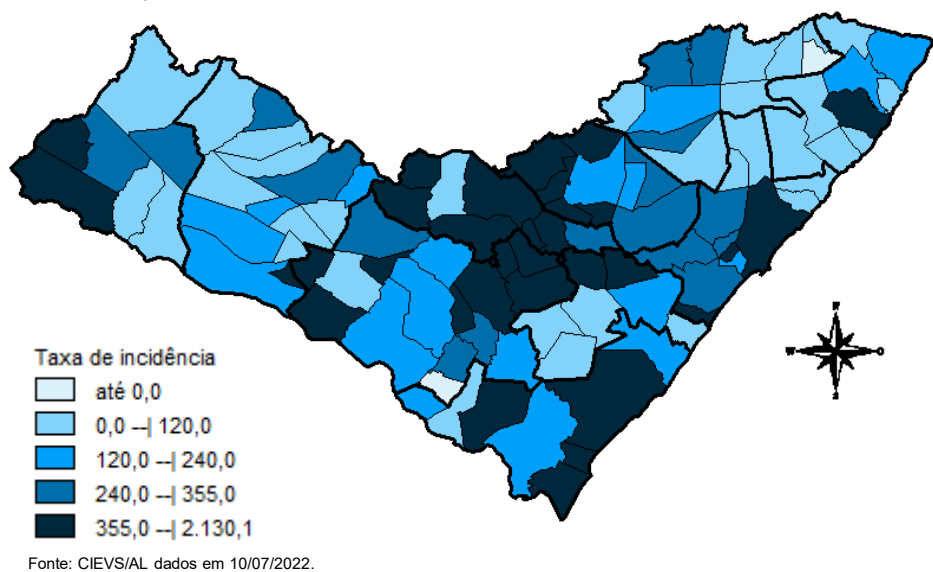

**Figura 5** – Taxa de mortalidade acumulada (por 100.000 hab.) dos casos confirmados da COVID-19, segundo município de residência. Alagoas, 2020 a 2022.

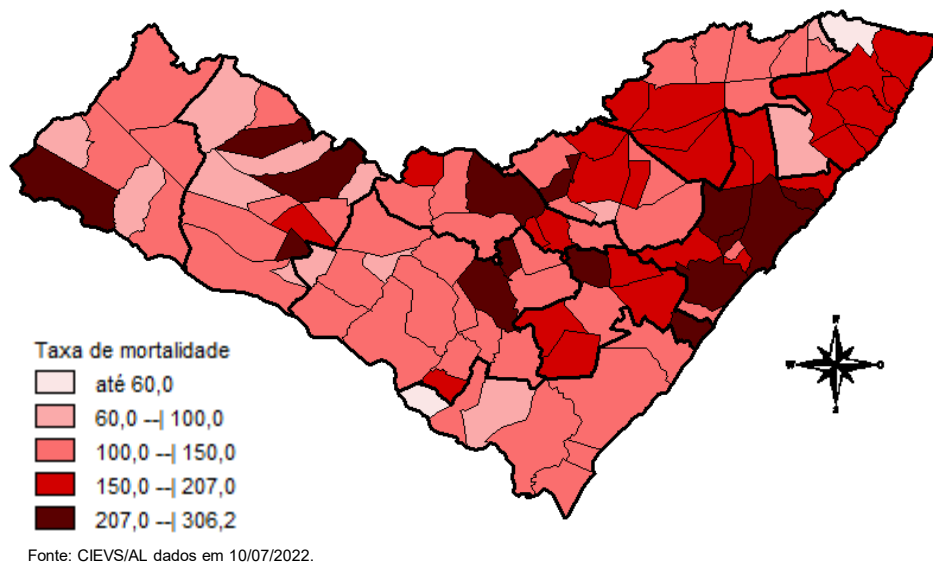

## DISTRIBUIÇÃO ESPACIAL

**Tabela 2** – Frequência de casos e óbitos confirmados de COVID-19, e casos em investigação segundo município de residência. Alagoas, 2020 a 2022.

MUNICÍPIO DE RESIDÊNCIA	CASOS	ÓBITOS	INVESTIGAÇÃO*	MUNICÍPIO DE RESIDÊNCIA	CASOS	ÓBITOS	INVESTIGAÇÃO*
Água Branca	963	30	1	Mata Grande	868	27	98
Anadia	1.800	37	27	Matriz do Camaragibe	1.686	45	8
Arapiraca	37.973	566	220	Messias	1.817	29	5
Atalaia	2.022	58	3	Minador do Negrão	425	10	2
Barra de Santo Antônio	615	33	4	Monteirópolis	295	15	0
Barra de São Miguel	1.001	10	10	Murici	1.220	55	25
Batalha	1.286	23	1	Novo Lino	374	14	7
Belém	235	8	4	Olho d'Água das Flores	1.970	42	1
Belo Monte	643	9	0	Olho d'Água do Casado	207	6	0
Boca da Mata	2.733	51	4	Olho d'Água Grande	245	9	0
Branquinha	1.131	16	0	Olivença	569	17	0
Cacimbinhas	1.089	13	3	Ouro Branco	889	12	1
Cajueiro	869	34	2	Palestina	561	4	3
Campestre	292	6	0	Palmeira dos Índios	7.281	178	157
Campo Alegre	3.241	85	139	Pão de Açúcar	1.401	33	3
Campo Grande	651	11	2	Pariconha	1.008	10	17
Canapi	704	13	3	Paripueira	525	28	5
Capela	1.385	20	5	Passo de Camaragibe	930	24	1
Carneiros	457	11	1	Paulo Jacinto	572	16	2
Chã Preta	489	12	1	Penedo	5.013	93	88
Coité do Noia	709	22	2	Piaçabuçu	1.185	25	19
Colônia Leopoldina	489	23	15	Pilar	4.966	67	9
Coqueiro Seco	592	9	10	Pindoba	278	2	9
Coruripe	5.509	66	8	Piranhas	1.690	28	36
Craíbas	1.483	35	1	Poço das Trincheiras	679	12	3
Delmiro Gouveia	5.807	146	35	Porto Calvo	1.301	49	19
Dois Riachos	796	9	3	Porto de Pedras	611	15	1
Estrela de Alagoas	783	20	4	Porto Real do Colégio	661	23	2
Feira Grande	968	23	65	Quebrangulo	1.450	15	19
Feliz Deserto	194	5	2	Rio Largo	4.822	193	87
Flexeiras	813	20	1	Roteiro	454	14	0
Girau do Ponciano	2.181	52	7	Santa Luzia do Norte	809	10	4
Ibateguara	1.006	23	0	Santana do Ipanema	6.130	110	150
Igaci	2.234	36	21	Santana do Mundaú	922	19	33
Igreja Nova	2.125	22	40	São Brás	501	4	1
Inhapi	794	20	1	São José da Laje	1.438	36	1
Jacaré dos Homens	644	5	0	São José da Tapera	1.494	44	7
Jacuípe	325	4	1	São Luís do Quitunde	1.617	27	5
Japaratinga	639	16	2	São Miguel dos Campos	5.346	109	23
Jaramataia	298	4	2	São Miguel dos Milagres	383	16	4
Jequiá da Praia	819	13	2	São Sebastião	2.154	39	7
Joaquim Gomes	834	27	5	Satuba	1.516	43	7
Jundiá	194	5	1	Senador Rui Palmeira	439	13	0
Junqueiro	1.250	50	13	Tanque d'Arca	505	12	0
Lagoa da Canoa	1.909	25	23	Taquarana	1.034	27	0
Limoeiro de Anadia	2.037	35	8	Teotônio Vilela	3.028	74	136
Maceió	123.136	3.112	2.798	Traipu	815	29	23
Major Isidoro	1.237	24	46	União Dos Palmares	3.958	101	15
Mar Vermelho	249	4	0	Viçosa	2.515	42	7
Maragogi	2.497	53	7	<b>Total</b>	<b>312.245</b>	<b>6.987</b>	<b>4.647</b>
Maravilha	499	20	2				
Marechal Deodoro	8.304	130	36				
Maribondo	755	18	6				

Fonte: CIEVS/AL dados em 10/07/2022.

\* Casos notificados nos últimos 20 dias que estão aguardando encerramento com a classificação final nos sistemas de notificação (e-SUS e SIVEP) por parte dos estabelecimentos notificantes e/ou respectivos municípios.

TAXA DE INCIDÊNCIA

Gráfico 13 – Taxa de incidência (por 100.000 hab.) da COVID-19, segundo município de residência. Alagoas, 2020 a 2022.

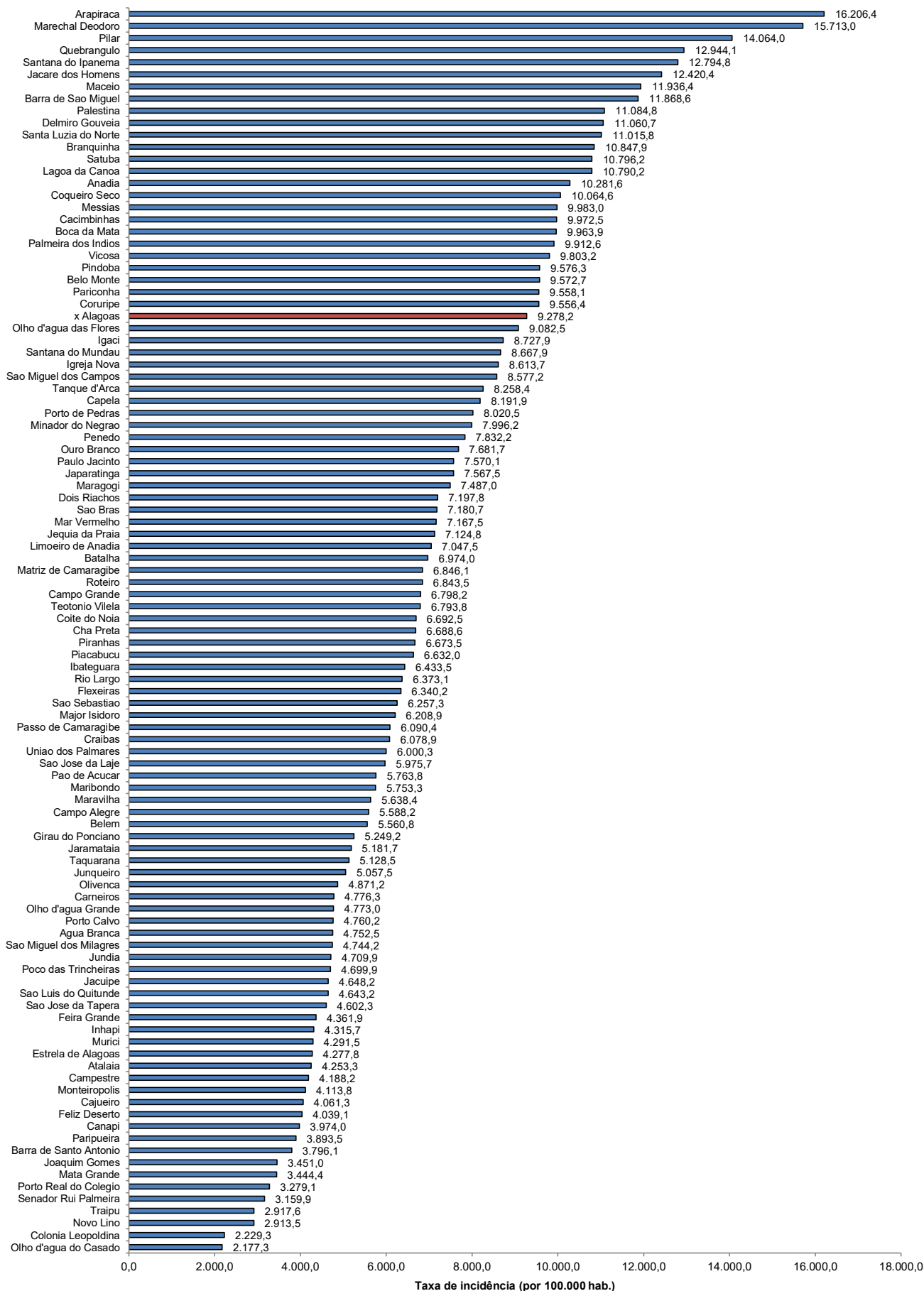

Fonte: CIEVS/AL dados em 10/07/2022. Estimativa TCU/IBGE 2021

TAXA DE INCIDÊNCIA

Gráfico 14 – Taxa de incidência (por 100.000 hab.) da COVID-19, nos últimos 28 dias (12 de junho a 09 de julho), segundo município de residência. Alagoas, 2022.

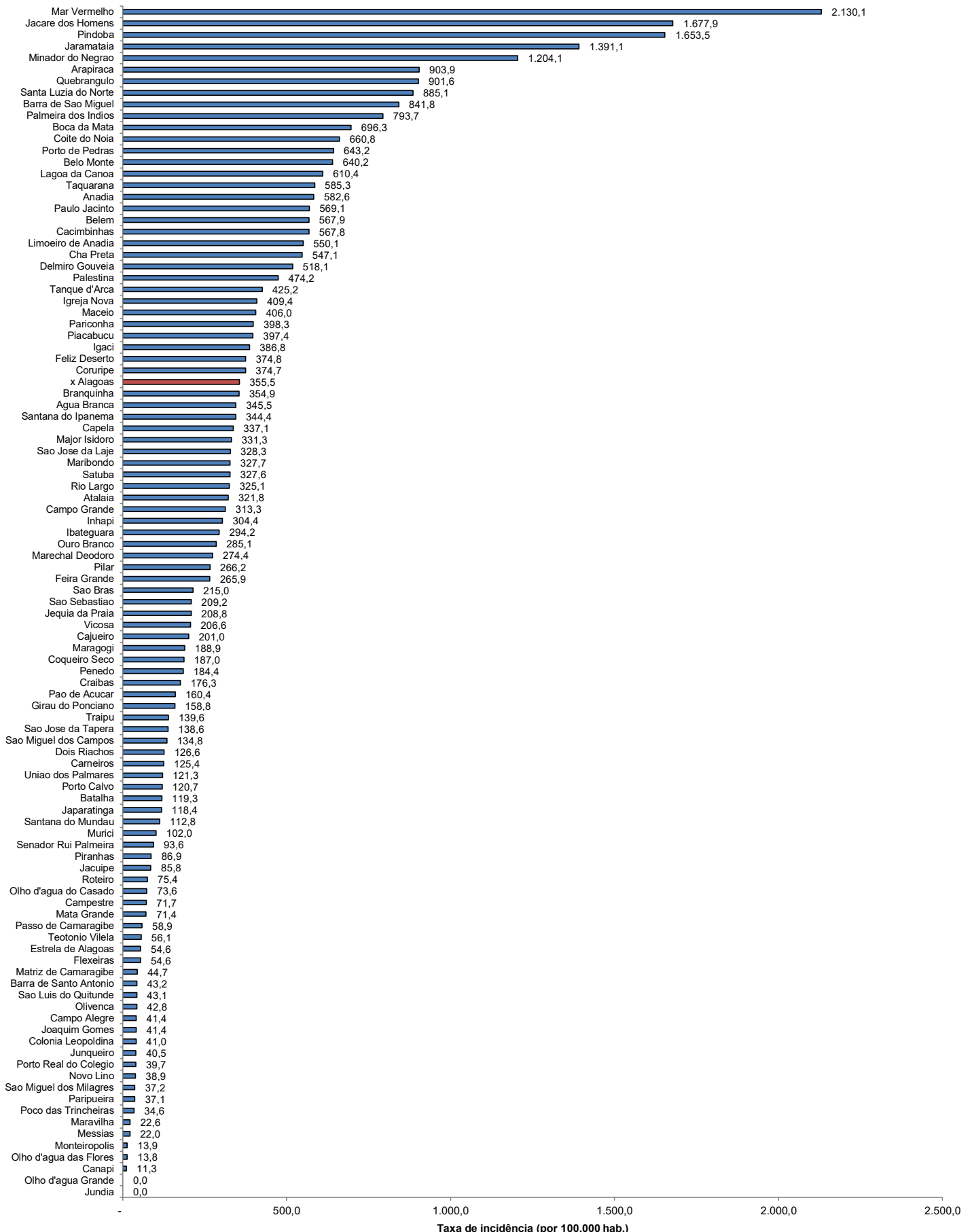

Fonte: CIEVS/AL dados em 10/07/2022. Estimativa TCU/IBGE 2021