

**Informe Epidemiológico - Monitoramento da Emergência - COVID-19**

**11 DE JULHO DE 2022**

**Nº 857**

**Tabela 1 –** Frequência de casos segundo classificação operacional para COVID-19. Alagoas, 2020 a 2022.

Casos Notificados	Em investigação		Casos Confirmados		Casos Descartados		Casos Recuperados		Óbito/Letalidade	
	Nº	%	Nº	%	Nº	%	Nº	%	Nº	%
854.186	4.762	0,6%	312.463	36,6%	536.961	62,9%	301.196	96,4%	6.994	2,2%
<b>Casos notificados nas últimas 24 horas</b>										
<b>Casos:</b>			<b>218</b>		<b>Óbitos:</b>			<b>7</b>		

Fonte: CIEVS/AL dados em 11/07/2022.

\* Casos notificados nos últimos 20 dias que estão aguardando encerramento com a classificação final nos sistemas de notificação (e-SUS e SIVEP) por parte dos estabelecimentos notificantes e/ou respectivos municípios. Este Dado não representa número de amostra em análise laboratorial no LACEN, sendo esta informação expressa no gráfico 09.

**SÍNDROME GRIPAL (SG)**

**Figura 1 –** Casos confirmados de SG por COVID-19, segundo sexo. Alagoas, 2020 a 2022.

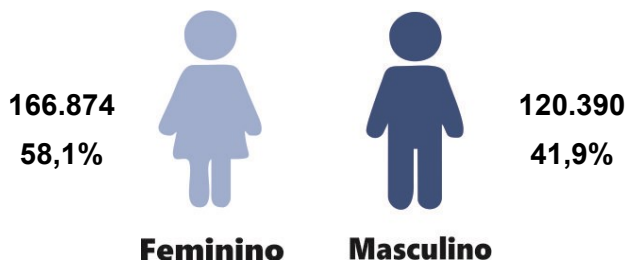

Fonte: CIEVS/AL dados em 11/07/2022.

**Gráfico 1 –** Frequência de casos confirmados de SG por COVID-19, segundo evolução. Alagoas, 2020 a 2022.

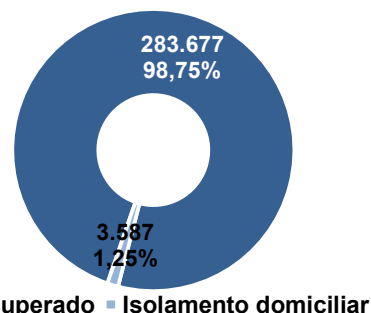

Fonte: CIEVS/AL dados em 11/07/2022.

**Gráfico 2 –** Casos confirmados de SG por COVID-19, segundo faixa etária. Alagoas, 2020 a 2022.

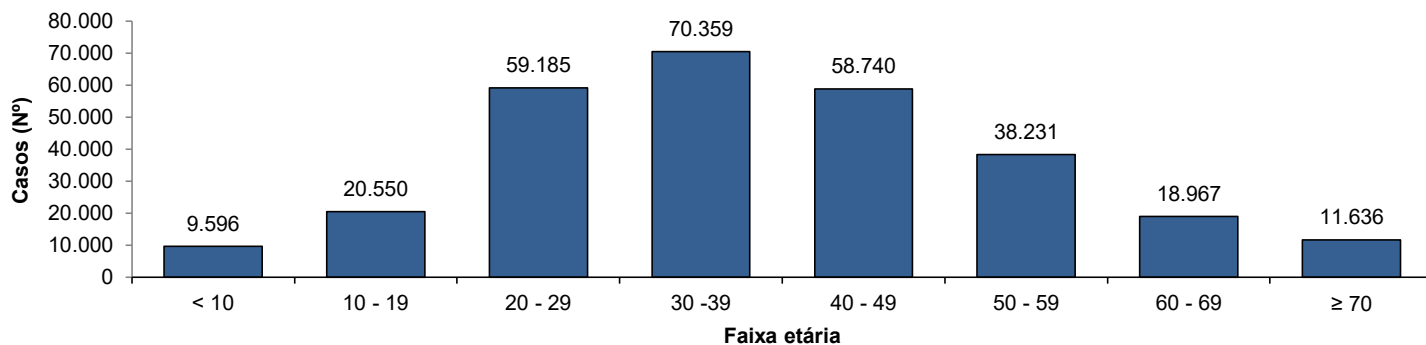

Fonte: CIEVS/AL dados em 11/07/2022.

**SÍNDROME RESPIRATÓRIA AGUDA GRAVE (SRAG)**

**Figura 2 –** Casos confirmados de SRAG por COVID-19, segundo sexo. Alagoas, 2020 a 2022.

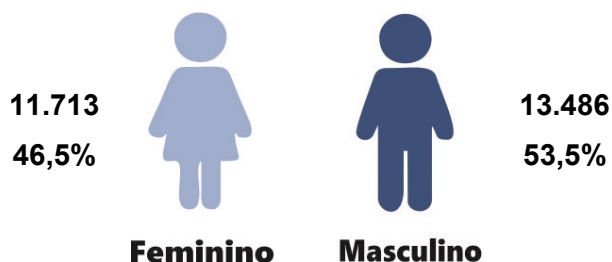

Fonte: CIEVS/AL dados em 11/07/2022.

**Gráfico 3 –** Frequência de casos confirmados de SRAG por COVID-19, segundo evolução. Alagoas, 2020 a 2022.

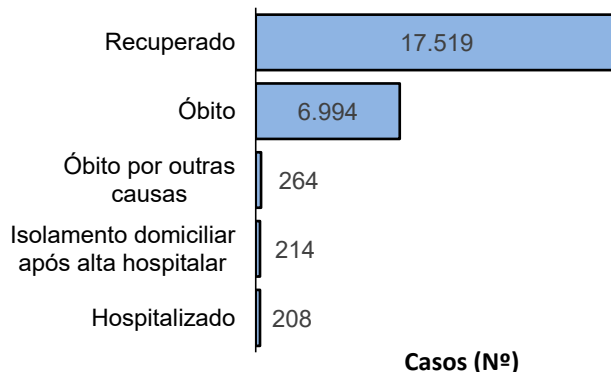

Fonte: CIEVS/AL dados em 11/07/2022.

**Gráfico 4** – Frequência da faixa etária dos casos confirmados de SRAG por COVID-19. Alagoas, 2020 a 2022.

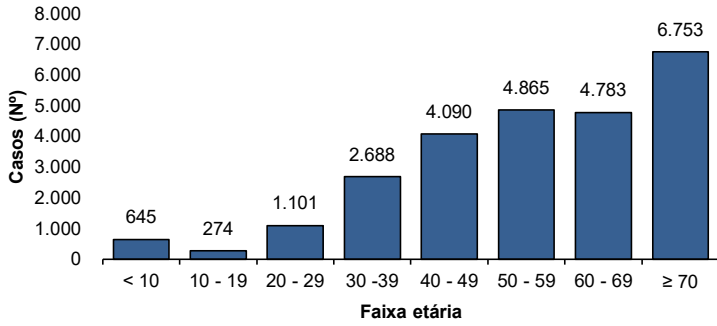

Fonte: CIEVS/AL dados em 11/07/2022.

**Gráfico 5** – Frequência de casos confirmados de SRAG por COVID-19, segundo raça/cor. Alagoas, 2020 a 2022.

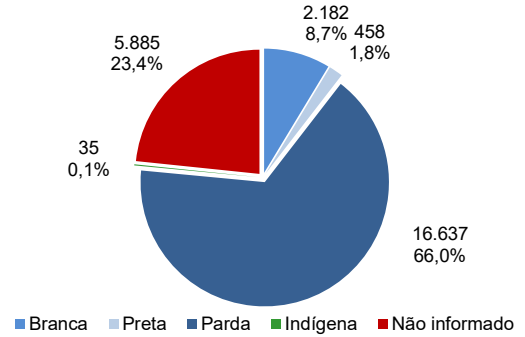

Fonte: CIEVS/AL dados em 11/07/2022.

**ÓBITOS CONFIRMADOS**

**Gráfico 6** – Pirâmide etária dos óbitos confirmados por COVID-19, segundo sexo. Alagoas, 2020 a 2022.

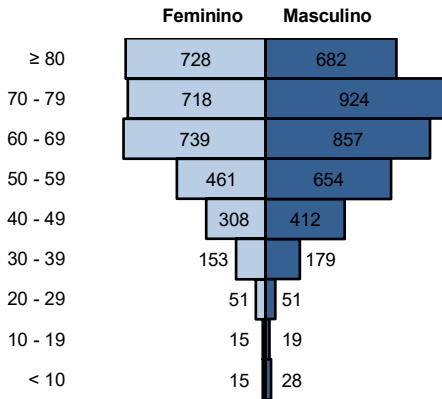

Fonte: CIEVS/AL dados em 11/07/2022.

**Gráfico 7** – Frequência de óbitos confirmados por COVID-19, segundo raça/cor. Alagoas, 2020 a 2022.

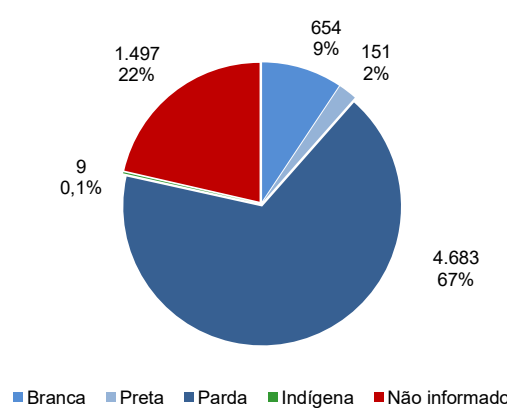

Fonte: CIEVS/AL dados em 11/07/2022.

**Gráfico 8** – Frequência dos óbitos confirmados por COVID-19, segundo comorbidade e fator de risco. Alagoas, 2020 a 2022.

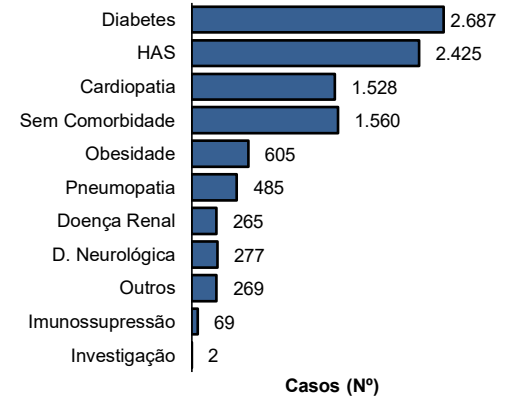

Fonte: CIEVS/AL dados em 11/07/2022.

**DIAGNÓSTICO LABORATORIAL**

**Gráfico 9** – Número de exames recebidos e liberados pelo LACEN/AL, segundo mês de solicitação. Alagoas, 2020 a 2022.

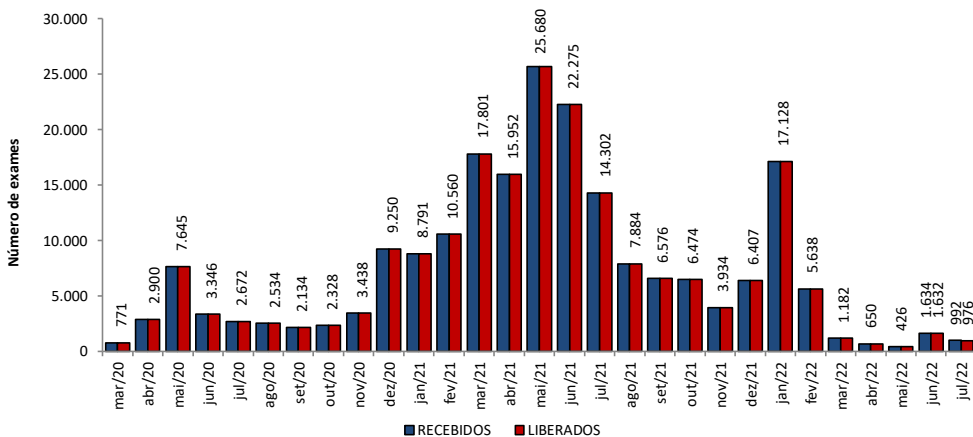

Fonte: LACEN/AL dados em 11/07/2022.

**Gráfico 10** – Proporção de resultados confirmados e descartados por diagnóstico laboratorial realizado por RT-PCR, segundo mês de solicitação. Alagoas, 2020 a 2022.

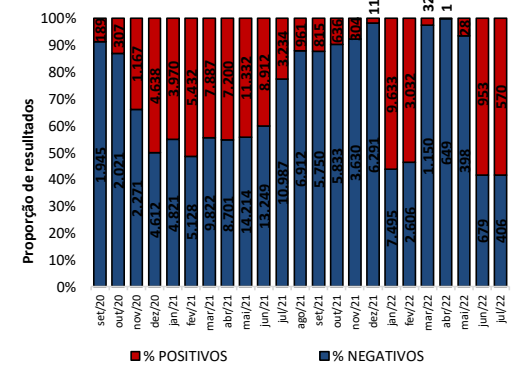

Fonte: LACEN/AL dados em 11/07/2022.

**TESTES LABORATORIAIS**

QUANTITATIVO GERAL DE TESTES REALIZADOS EM 10/07/2022	
<b>Teste RT-PCR</b>	<b>33</b>
Confirmados	21
Descartados	12
ESTOQUE DE TESTES DISPONÍVEIS PARA DIAGNÓSTICO	
Kit amplificação RT-PCR (Reações)	44.507

Fonte: LACEN/AL dados em 11/07/2022.

**CRITÉRIOS DE CONFIRMAÇÃO**

CRITÉRIO	Nº	%
<b>Laboratorial</b>	<b>296.559</b>	<b>94,9</b>
Teste Rápido	189.473	60,6
RT-PCR	103.414	33,1
Sorologia	3.519	1,1
Não Informado	153	0,0
<b>Clínico</b>	<b>9.351</b>	<b>3,0</b>
Clínico-Epidemiológico	6.184	2,0
Clínico-Imagem	369	0,1

Fonte: CIEVS/AL dados em 11/07/2022.

PROFISSIONAIS DA SAÚDE

Casos Confirmados (Geral)	312.463	Profissionais da Saúde Confirmados	8.335	Percentual de Confirmados	2,7%
---------------------------	---------	------------------------------------	-------	---------------------------	------

Fonte: e-SUS VE dados em 11/07/2022.

EVOLUÇÃO DE CASOS E ÓBITOS POR SEMANA EPIDEMIOLÓGICA

Gráfico 11 – Frequência de casos e óbitos confirmados segundo semana epidemiológica de ocorrência. Alagoas, 2020 a 2022.

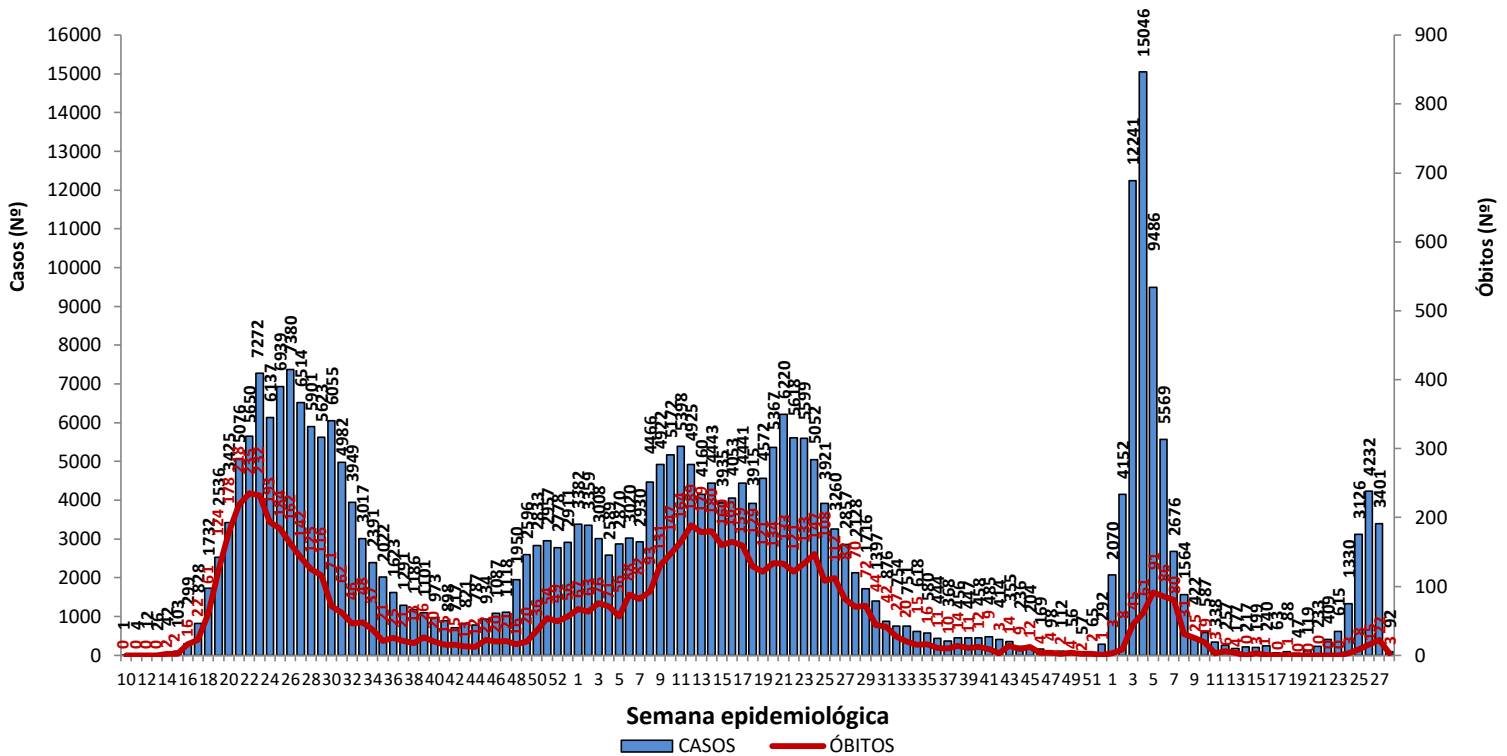

Fonte: CIEVS/AL dados em 11/07/2022.

Gráfico 12 – Frequência de casos por região (metropolitana e demais municípios) segundo semana epidemiológica de ocorrência. Alagoas, 2020 a 2022.

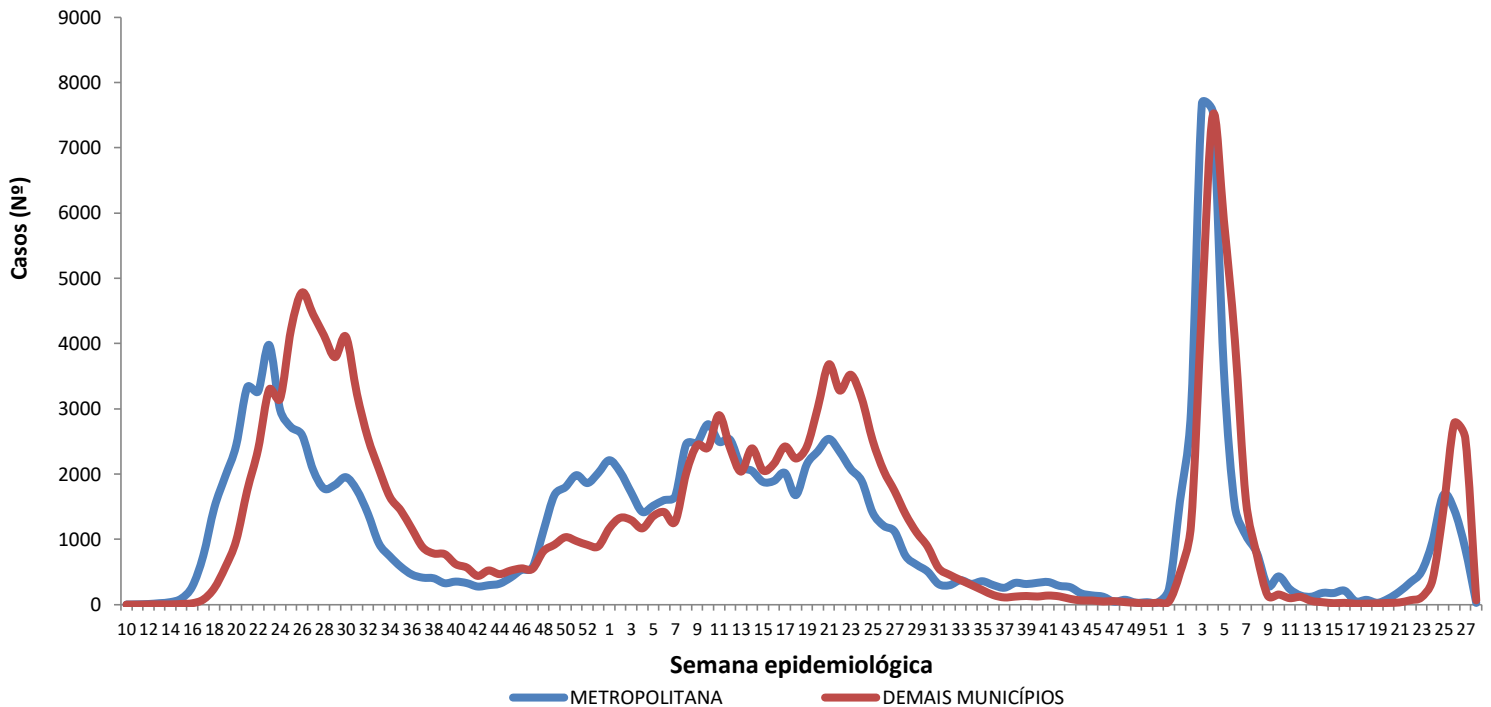

Região Metropolitana de Maceió – Barra de Santo Antônio, Barra de São Miguel, Coqueiro Seco, Maceió, Marechal Deodoro, Messias, Murici, Paripueira, Pilar, Rio Largo, Santa Luzia do Norte e Satuba.

Fonte: CIEVS/AL dados em 11/07/2022.

DISTRIBUIÇÃO ESPACIAL

**Figura 3** – Taxa de incidência acumulada (por 100.000 hab.) dos casos confirmados da COVID-19, segundo município de residência. Alagoas, 2020 a 2022.

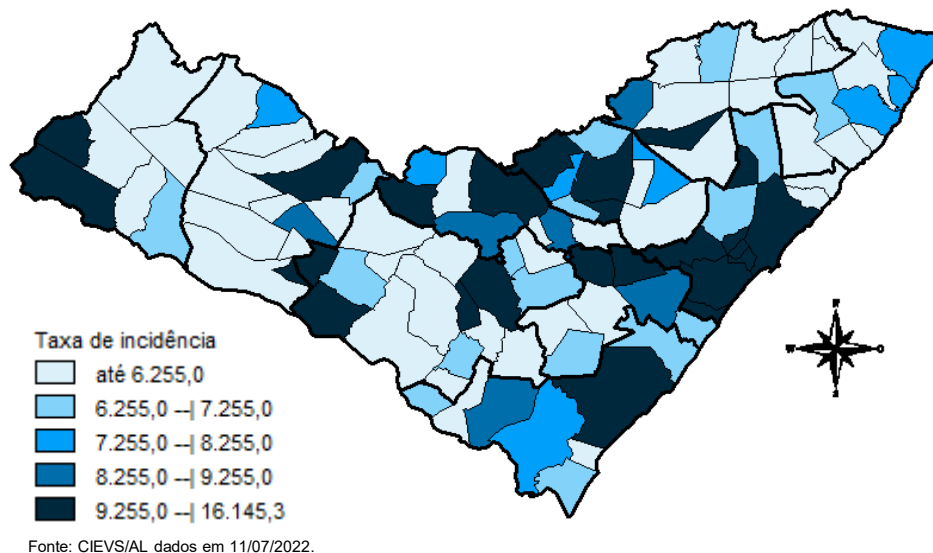

**Figura 4** – Taxa de incidência (por 100.000 hab.) dos casos confirmados da COVID-19, nos últimos 28 dias (13 de junho a 10 de julho), segundo município de residência. Alagoas, 2022.

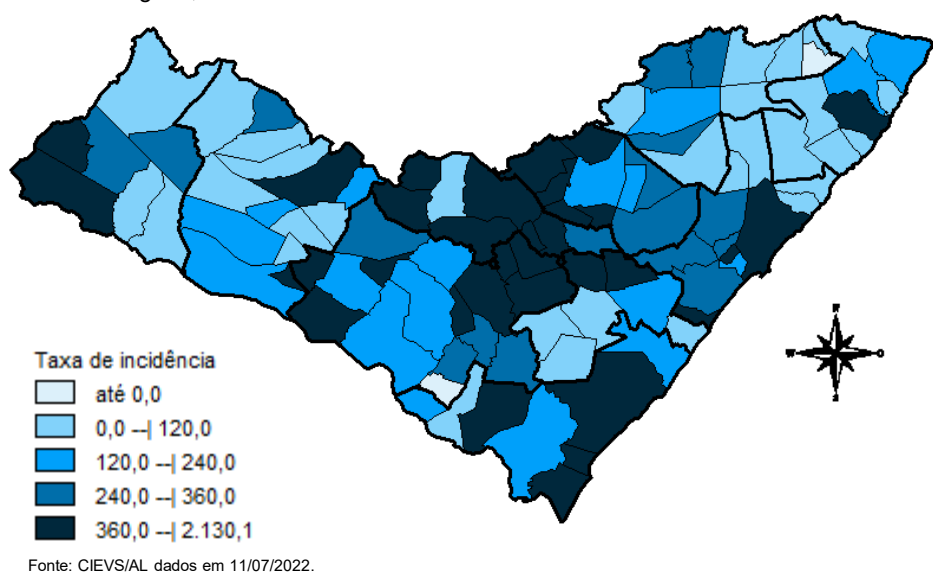

**Figura 5** – Taxa de mortalidade acumulada (por 100.000 hab.) dos casos confirmados da COVID-19, segundo município de residência. Alagoas, 2020 a 2022.

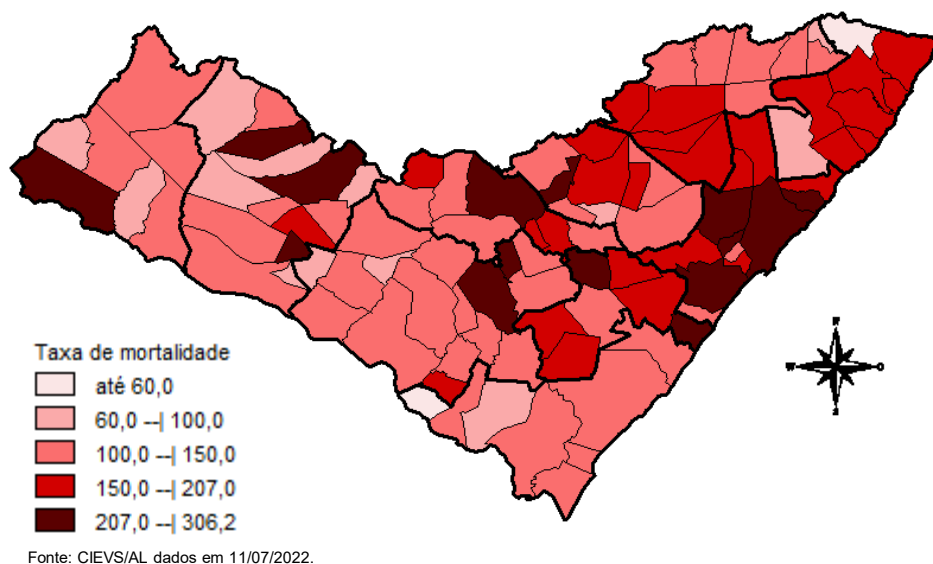

## DISTRIBUIÇÃO ESPACIAL

**Tabela 2** – Frequência de casos e óbitos confirmados de COVID-19, e casos em investigação segundo município de residência. Alagoas, 2020 a 2022.

MUNICÍPIO DE RESIDÊNCIA	CASOS	ÓBITOS	INVESTIGAÇÃO*	MUNICÍPIO DE RESIDÊNCIA	CASOS	ÓBITOS	INVESTIGAÇÃO*
Água Branca	963	30	0	Mata Grande	870	27	101
Anadia	1.808	37	29	Matriz do Camaragibe	1.686	45	8
Arapiraca	38.038	566	229	Messias	1.817	29	5
Atalaia	2.022	58	3	Minador do Negrão	425	10	2
Barra de Santo Antônio	615	33	4	Monteirópolis	295	15	0
Barra de São Miguel	1.001	10	10	Murici	1.220	55	27
Batalha	1.287	23	1	Novo Lino	374	14	7
Belém	235	8	4	Olho d'Água das Flores	1.970	42	1
Belo Monte	643	9	0	Olho d'Água do Casado	207	6	0
Boca da Mata	2.733	51	4	Olho d'Água Grande	245	9	0
Branquinha	1.131	16	0	Olivença	569	17	0
Cacimbinhas	1.089	13	3	Ouro Branco	889	12	1
Cajueiro	869	34	2	Palestina	561	4	3
Campestre	292	6	0	Palmeira dos Índios	7.283	178	159
Campo Alegre	3.241	85	137	Pão de Açúcar	1.401	33	3
Campo Grande	651	11	2	Pariconha	1.008	10	17
Canapi	704	13	3	Paripueira	525	28	5
Capela	1.386	20	5	Passo de Camaragibe	930	24	1
Carneiros	457	11	1	Paulo Jacinto	575	16	2
Chã Preta	489	12	1	Penedo	5.027	93	88
Coité do Noia	709	22	2	Piaçabuçu	1.185	25	19
Colônia Leopoldina	489	23	15	Pilar	4.967	67	9
Coqueiro Seco	592	9	10	Pindoba	278	2	9
Coruripe	5.509	66	8	Piranhas	1.690	28	36
Craíbas	1.483	35	1	Poço das Trincheiras	679	12	3
Delmiro Gouveia	5.818	146	33	Porto Calvo	1.301	49	19
Dois Riachos	796	9	3	Porto de Pedras	611	15	1
Estrela de Alagoas	783	20	4	Porto Real do Colégio	661	23	2
Feira Grande	968	23	67	Quebrangulo	1.450	15	19
Feliz Deserto	195	5	2	Rio Largo	4.827	193	87
Flexeiras	813	20	1	Roteiro	454	14	0
Girau do Ponciano	2.181	52	7	Santa Luzia do Norte	809	10	4
Ibateguara	1.006	23	0	Santana do Ipanema	6.145	110	152
Igaci	2.235	36	21	Santana do Mundaú	922	19	33
Igreja Nova	2.125	22	40	São Brás	501	4	1
Inhapi	794	20	1	São José da Laje	1.438	36	1
Jacaré dos Homens	644	5	0	São José da Tapera	1.494	44	7
Jacuípe	325	4	1	São Luís do Quitunde	1.618	27	5
Japaratinga	639	16	2	São Miguel dos Campos	5.355	111	23
Jaramataia	298	4	2	São Miguel dos Milagres	383	16	4
Jequiá da Praia	819	13	2	São Sebastião	2.173	39	7
Joaquim Gomes	834	27	5	Satuba	1.516	43	7
Jundiá	194	5	1	Senador Rui Palmeira	439	13	0
Junqueiro	1.250	50	13	Tanque d'Arca	505	12	0
Lagoa da Canoa	1.909	25	23	Taquarana	1.034	27	0
Limoeiro de Anadia	2.038	35	8	Teotônio Vilela	3.028	74	138
Maceió	123.189	3.117	2.892	Traipu	816	29	23
Major Isidoro	1.237	24	46	União Dos Palmares	3.960	101	15
Mar Vermelho	249	4	0	Viçosa	2.516	42	7
Maragogi	2.497	53	7	<b>Total</b>	<b>312.463</b>	<b>6.994</b>	<b>4.762</b>
Maravilha	500	20	2				
Marechal Deodoro	8.304	130	38				
Maribondo	755	18	6				

Fonte: CIEVS/AL dados em 11/07/2022.

\* Casos notificados nos últimos 20 dias que estão aguardando encerramento com a classificação final nos sistemas de notificação (e-SUS e SIVEP) por parte dos estabelecimentos notificantes e/ou respectivos municípios.

TAXA DE INCIDÊNCIA

Gráfico 13 – Taxa de incidência (por 100.000 hab.) da COVID-19, segundo município de residência. Alagoas, 2020 a 2022.

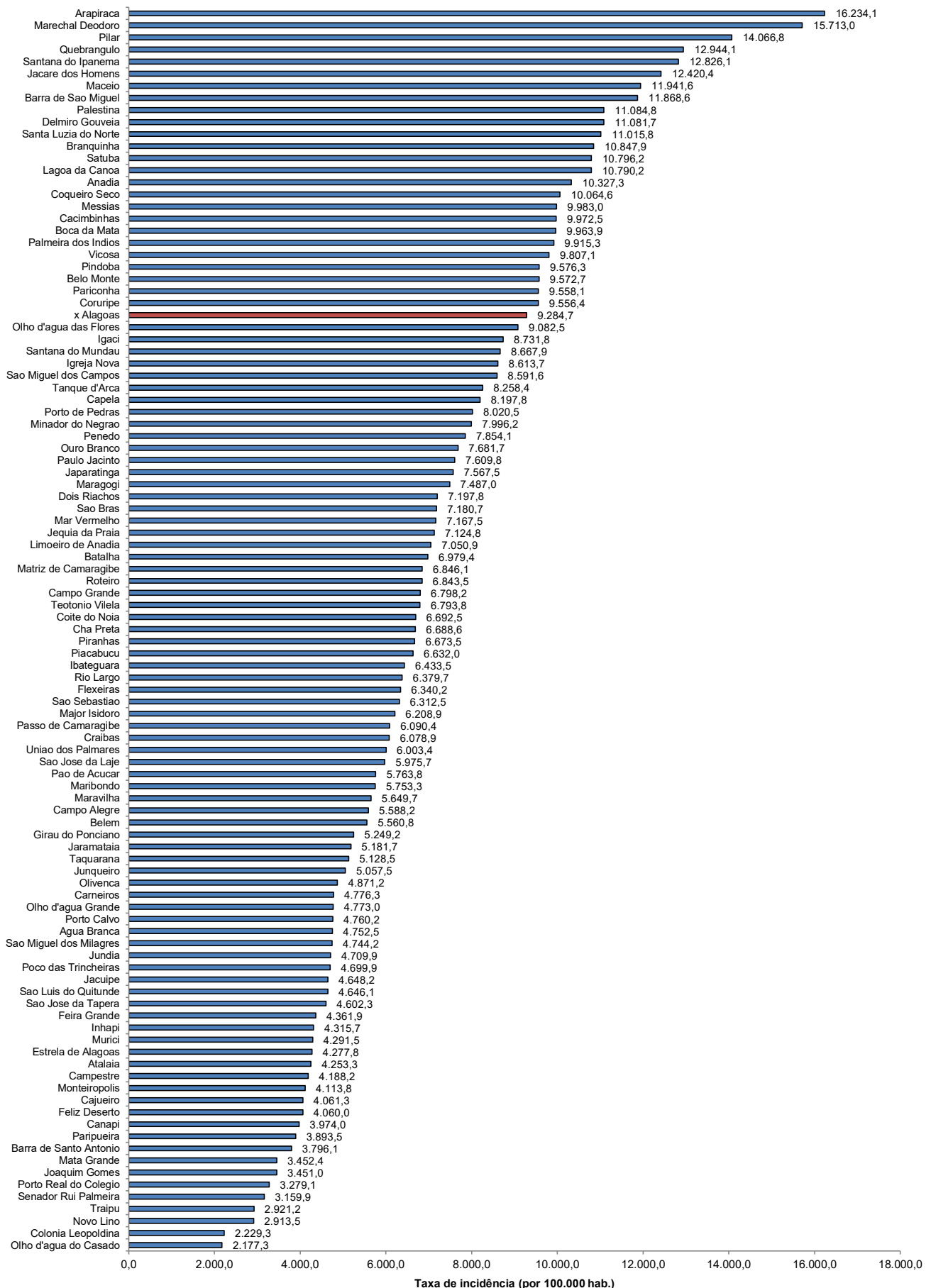

Fonte: CIEVS/AL dados em 11/07/2022. Estimativa TCU/IBGE 2021

TAXA DE INCIDÊNCIA

Gráfico 14 – Taxa de incidência (por 100.000 hab.) da COVID-19, nos últimos 28 dias (13 de junho a 10 de julho), segundo município de residência. Alagoas, 2022.

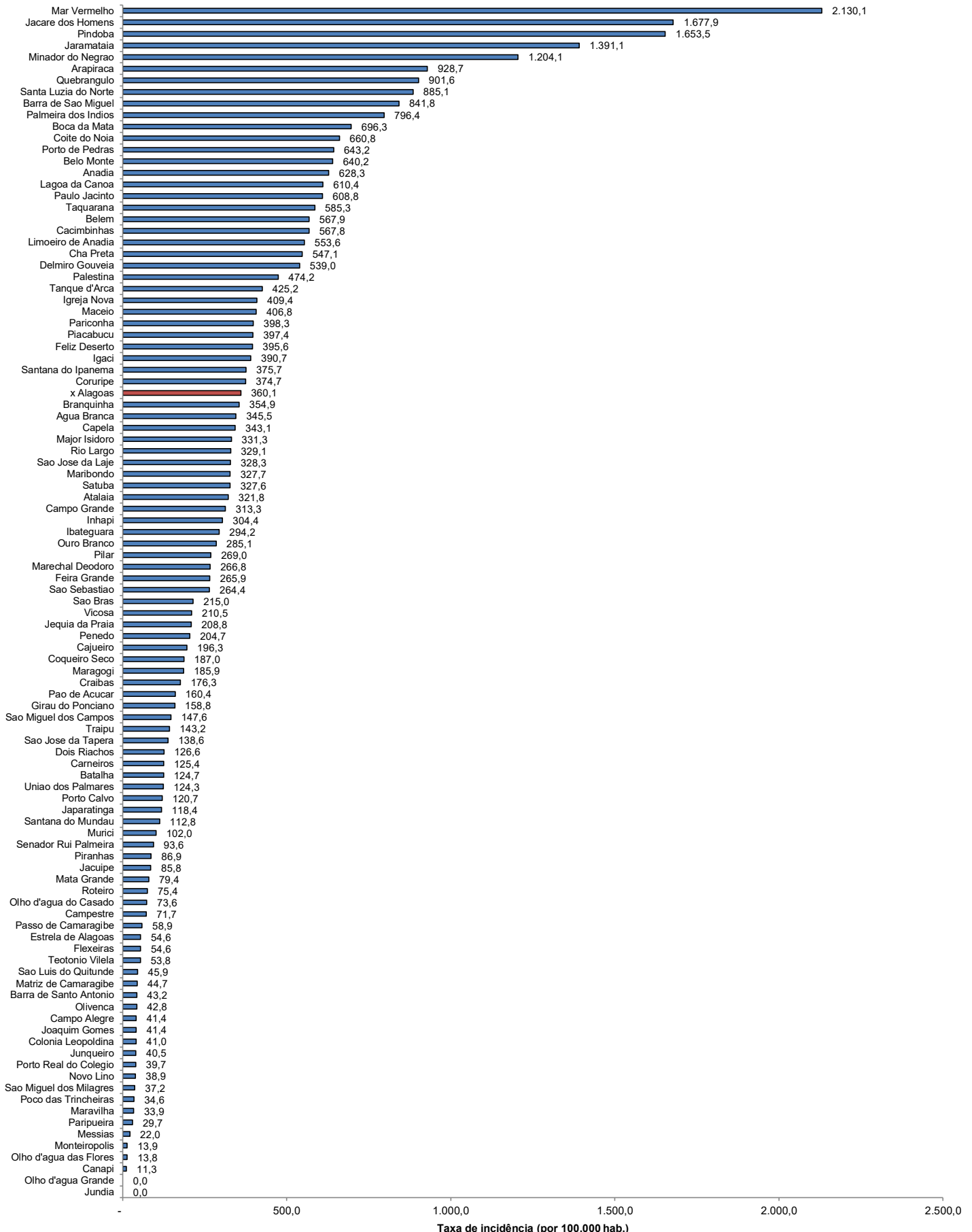

Fonte: CIEVS/AL dados em 11/07/2022. Estimativa TCU/IBGE 2021