

Informe Epidemiológico - Monitoramento da Emergência - COVID-19

15 DE JULHO DE 2022

Nº 861

Tabela 1 – Frequência de casos segundo classificação operacional para COVID-19. Alagoas, 2020 a 2022.

Casos Notificados	Em investigação		Casos Confirmados		Casos Descartados		Casos Recuperados		Óbito/Letalidade	
	Nº	%	Nº	%	Nº	%	Nº	%	Nº	%
859.112	4.811	0,6%	314.474	36,6%	539.827	62,8%	303.495	96,5%	7.010	2,2%
Casos notificados nas últimas 24 horas										
Casos:			528			Óbitos:			5	

Fonte: CIEVS/AL dados em 15/07/2022.

* Casos notificados nos últimos 20 dias que estão aguardando encerramento com a classificação final nos sistemas de notificação (e-SUS e SIVEP) por parte dos estabelecimentos notificantes e/ou respectivos municípios. Este Dado não representa número de amostra em análise laboratorial no LACEN, sendo esta informação expressa no gráfico 09.

SÍNDROME GRIPAL (SG)

Figura 1 – Casos confirmados de SG por COVID-19, segundo sexo. Alagoas, 2020 a 2022.

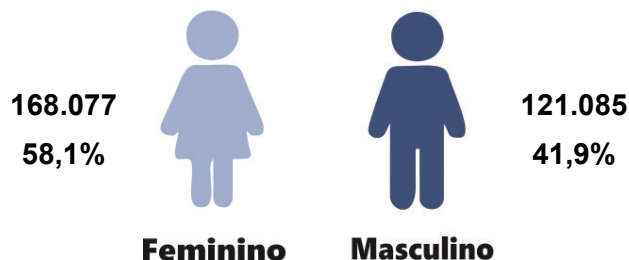

Fonte: CIEVS/AL dados em 15/07/2022.

Gráfico 1 – Frequência de casos confirmados de SG por COVID-19, segundo evolução. Alagoas, 2020 a 2022.

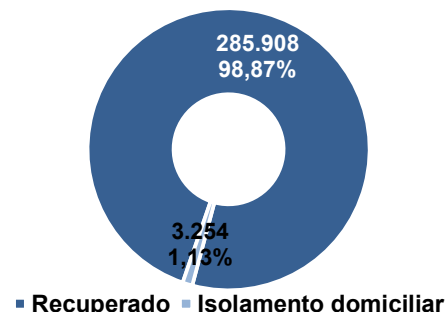

Fonte: CIEVS/AL dados em 15/07/2022.

Gráfico 2 – Casos confirmados de SG por COVID-19, segundo faixa etária. Alagoas, 2020 a 2022.

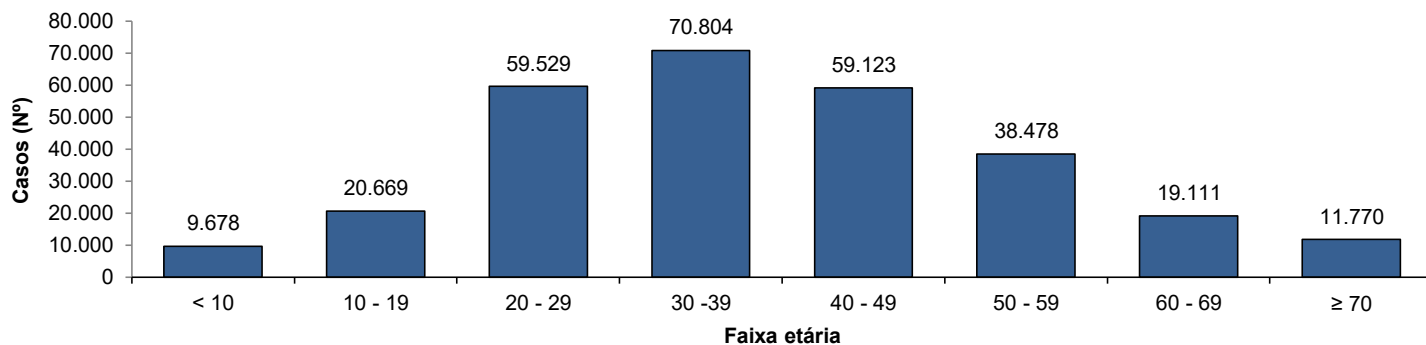

Fonte: CIEVS/AL dados em 15/07/2022.

SÍNDROME RESPIRATÓRIA AGUDA GRAVE (SRAG)

Figura 2 – Casos confirmados de SRAG por COVID-19, segundo sexo. Alagoas, 2020 a 2022.

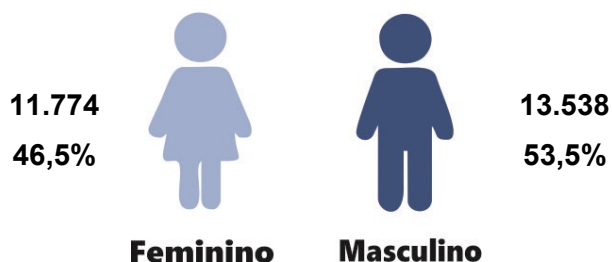

Fonte: CIEVS/AL dados em 15/07/2022.

Gráfico 3 – Frequência de casos confirmados de SRAG por COVID-19, segundo evolução. Alagoas, 2020 a 2022.

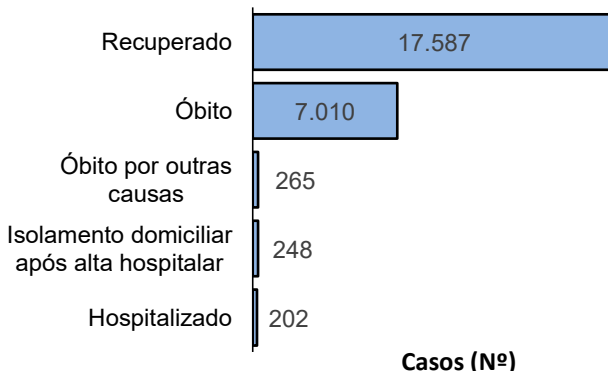

Fonte: CIEVS/AL dados em 15/07/2022.

Gráfico 4 – Frequência da faixa etária dos casos confirmados de SRAG por COVID-19. Alagoas, 2020 a 2022.

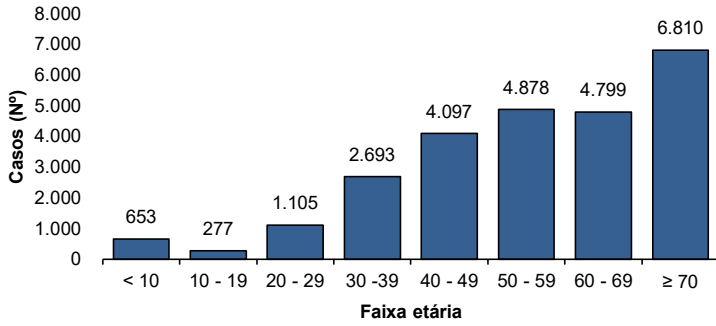

Fonte: CIEVS/AL dados em 15/07/2022.

Gráfico 5 – Frequência de casos confirmados de SRAG por COVID-19, segundo raça/cor. Alagoas, 2020 a 2022.

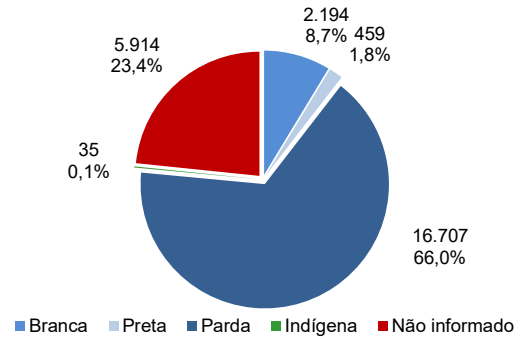

Fonte: CIEVS/AL dados em 15/07/2022.

ÓBITOS CONFIRMADOS

Gráfico 6 – Pirâmide etária dos óbitos confirmados por COVID-19, segundo sexo. Alagoas, 2020 a 2022.

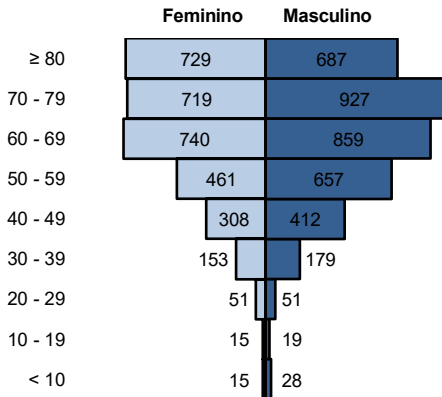

Fonte: CIEVS/AL dados em 15/07/2022.

Gráfico 7 – Frequência de óbitos confirmados por COVID-19, segundo raça/cor. Alagoas, 2020 a 2022.

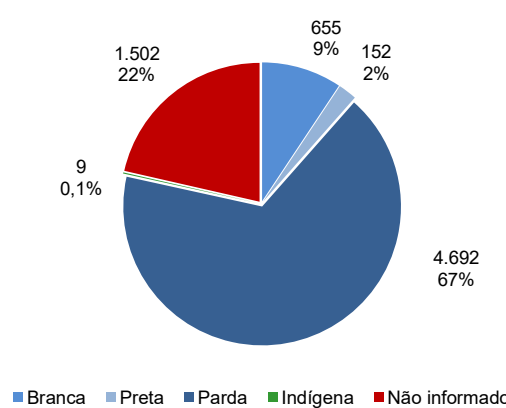

Fonte: CIEVS/AL dados em 15/07/2022.

Gráfico 8 – Frequência dos óbitos confirmados por COVID-19, segundo comorbidade e fator de risco. Alagoas, 2020 a 2022.

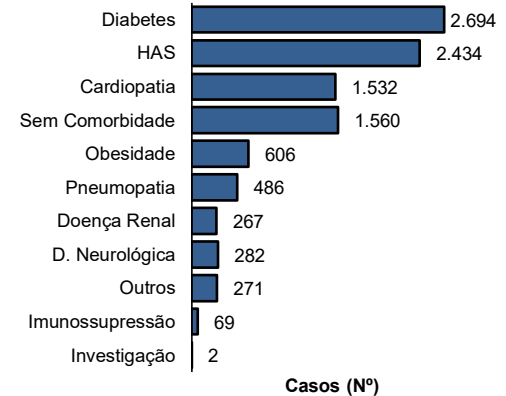

Fonte: CIEVS/AL dados em 15/07/2022.

DIAGNÓSTICO LABORATORIAL

Gráfico 9 – Número de exames recebidos e liberados pelo LACEN/AL, segundo mês de solicitação. Alagoas, 2020 a 2022.

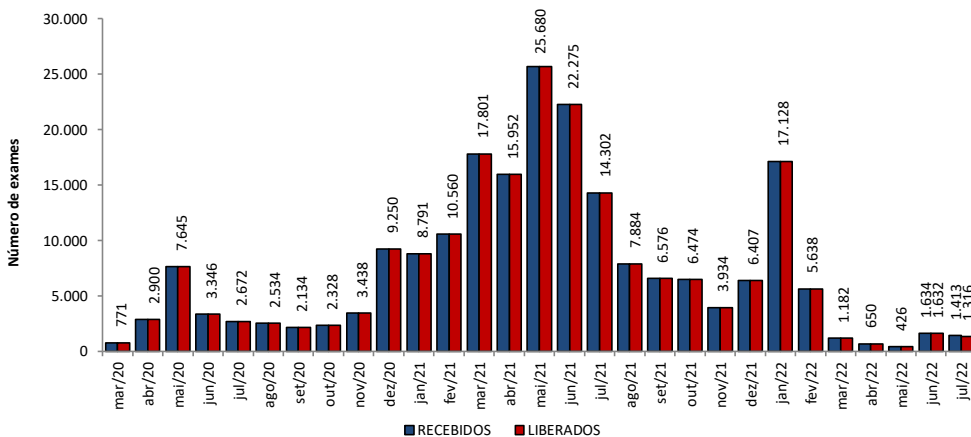

Fonte: LACEN/AL dados em 15/07/2022.

Gráfico 10 – Proporção de resultados confirmados e descartados por diagnóstico laboratorial realizado por RT-PCR, segundo mês de solicitação. Alagoas, 2020 a 2022.

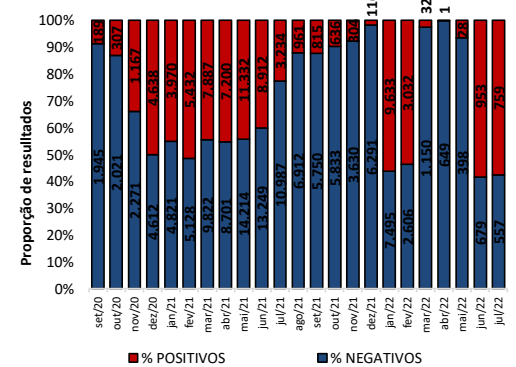

Fonte: LACEN/AL dados em 15/07/2022.

TESTES LABORATORIAIS

QUANTITATIVO GERAL DE TESTES REALIZADOS EM 14/07/2022	
Teste RT-PCR	72
Confirmados	42
Descartados	30
ESTOQUE DE TESTES DISPONÍVEIS PARA DIAGNÓSTICO	
Kit amplificação RT-PCR (Reações)	44.167

Fonte: LACEN/AL dados em 15/07/2022.

CRITÉRIOS DE CONFIRMAÇÃO

CRITÉRIO	Nº	%
Laboratorial	298.570	94,9
Teste Rápido	191.264	60,8
RT-PCR	103.634	33,0
Sorologia	3.519	1,1
Não Informado	153	0,0
Clínico	9.351	3,0
Clínico-Epidemiológico	6.184	2,0
Clínico-Imagem	369	0,1

Fonte: CIEVS/AL dados em 15/07/2022.

PROFISSIONAIS DA SAÚDE

Casos Confirmados (Geral)	314.474	Profissionais da Saúde Confirmados	8.351	Percentual de Confirmados	2,7%
---------------------------	---------	------------------------------------	-------	---------------------------	------

Fonte: e-SUS VE dados em 15/07/2022.

EVOLUÇÃO DE CASOS E ÓBITOS POR SEMANA EPIDEMIOLÓGICA

Gráfico 11 – Frequência de casos e óbitos confirmados segundo semana epidemiológica de ocorrência. Alagoas, 2020 a 2022.

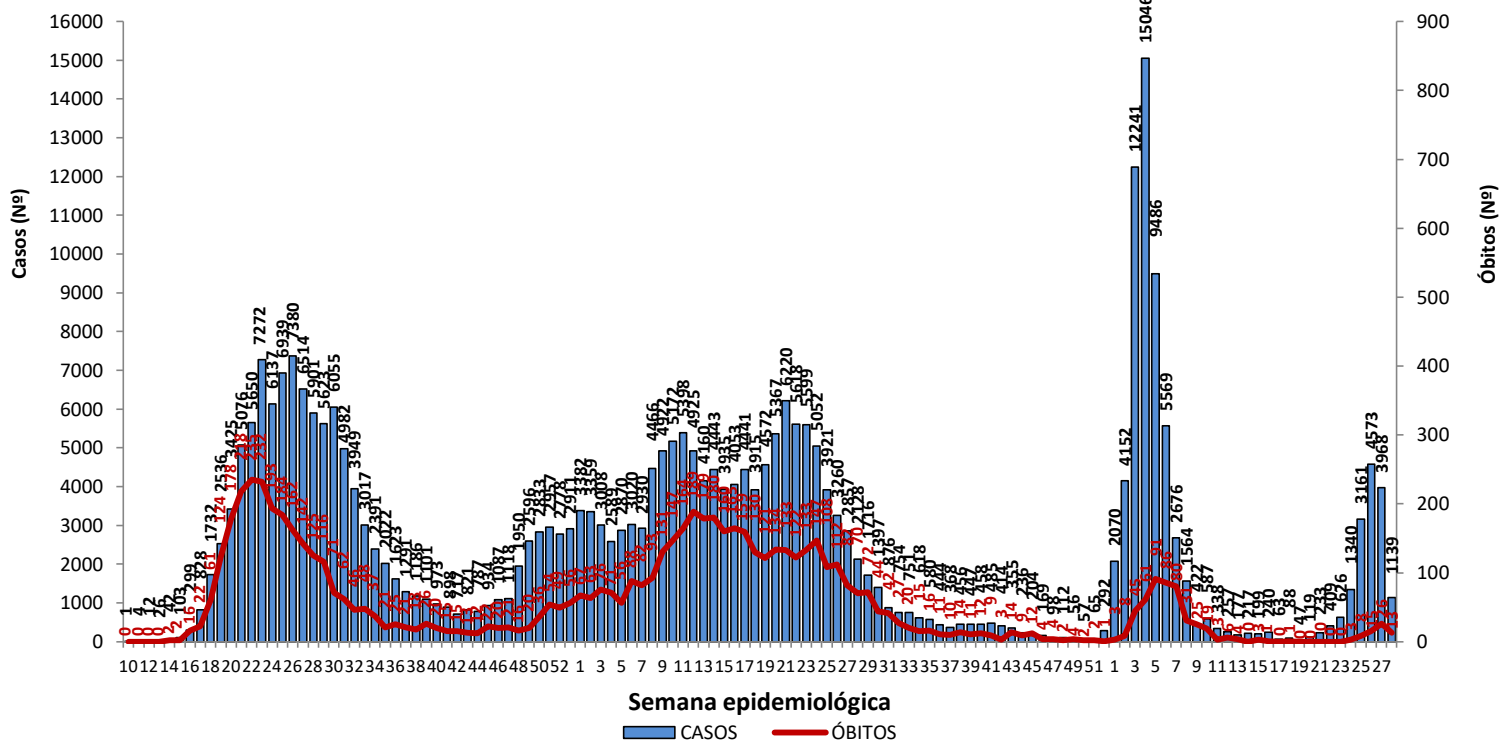

Fonte: CIEVS/AL dados em 15/07/2022.

Gráfico 12 – Frequência de casos por região (metropolitana e demais municípios) segundo semana epidemiológica de ocorrência. Alagoas, 2020 a 2022.

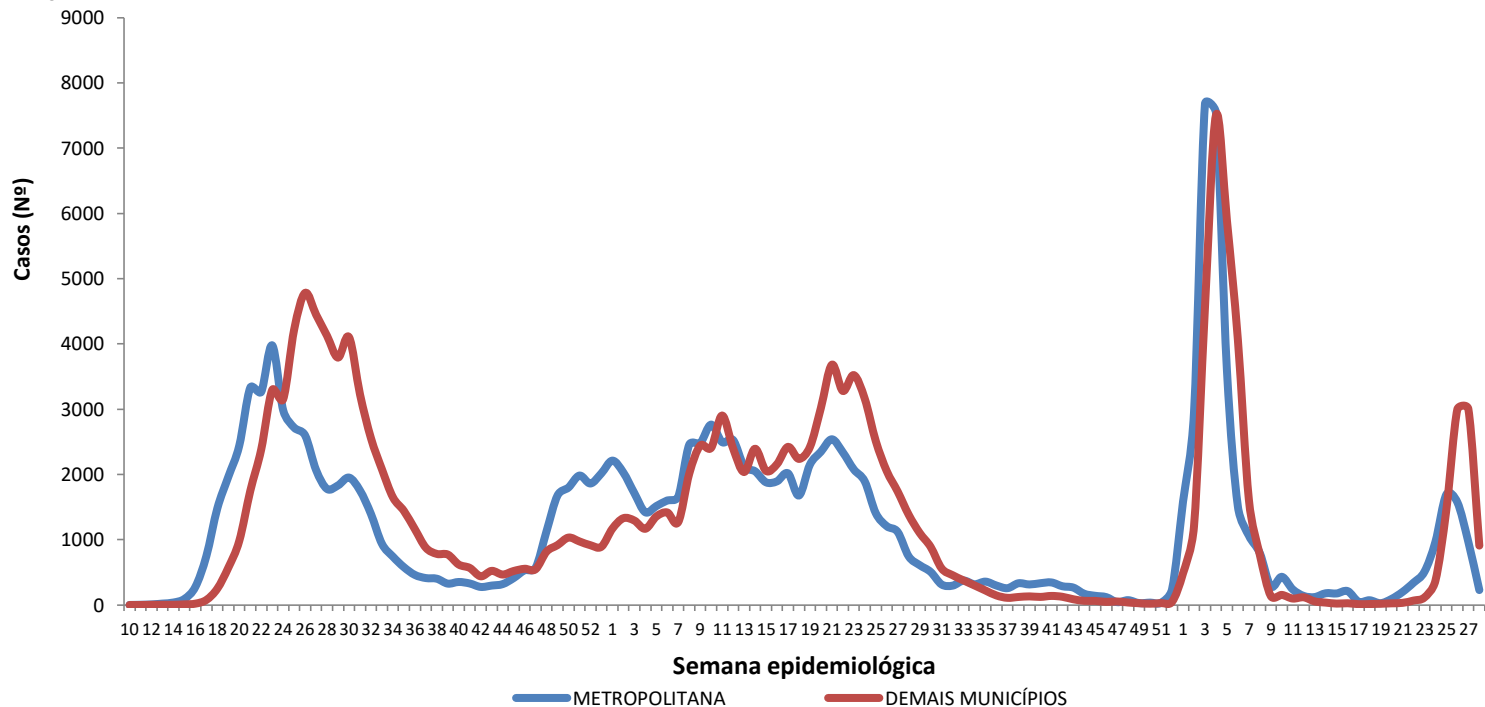

Região Metropolitana de Maceió – Barra de Santo Antônio, Barra de São Miguel, Coqueiro Seco, Maceió, Marechal Deodoro, Messias, Murici, Paripueira, Pilar, Rio Largo, Santa Luzia do Norte e Satuba.

Fonte: CIEVS/AL dados em 15/07/2022.

DISTRIBUIÇÃO ESPACIAL

Figura 3 – Taxa de incidência acumulada (por 100.000 hab.) dos casos confirmados da COVID-19, segundo município de residência. Alagoas, 2020 a 2022.



Figura 4 – Taxa de incidência (por 100.000 hab.) dos casos confirmados da COVID-19, nos últimos 28 dias (17 de junho a 14 de julho), segundo município de residência. Alagoas, 2022.



Figura 5 – Taxa de mortalidade acumulada (por 100.000 hab.) dos casos confirmados da COVID-19, segundo município de residência. Alagoas, 2020 a 2022.

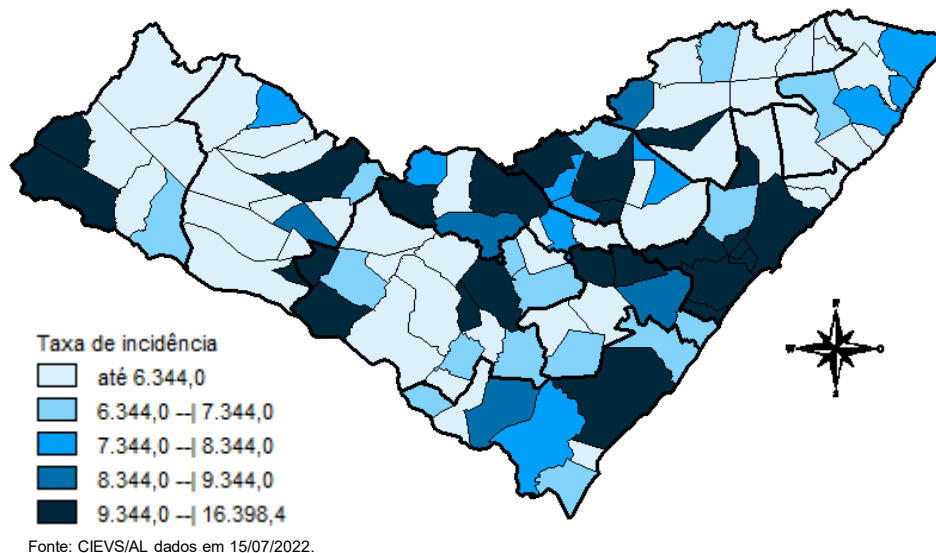

DISTRIBUIÇÃO ESPACIAL

Tabela 2 – Frequência de casos e óbitos confirmados de COVID-19, e casos em investigação segundo município de residência. Alagoas, 2020 a 2022.

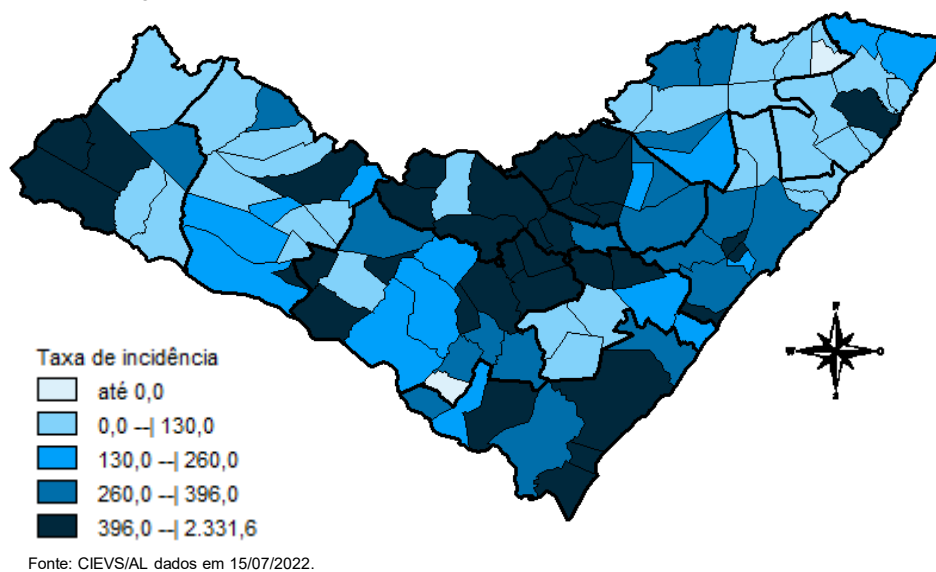
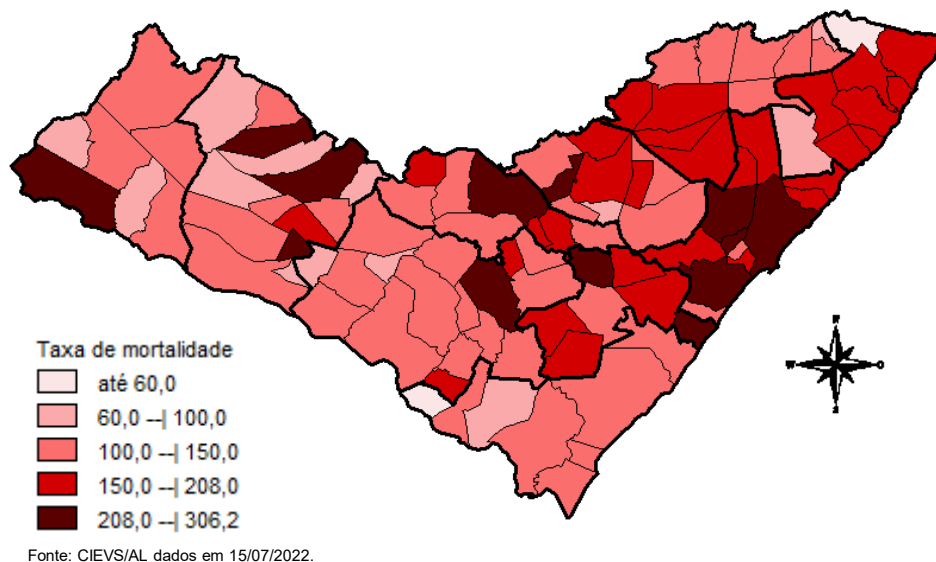
MUNICÍPIO DE RESIDÊNCIA	CASOS	ÓBITOS	INVESTIGAÇÃO*	MUNICÍPIO DE RESIDÊNCIA	CASOS	ÓBITOS	INVESTIGAÇÃO*
Água Branca	986	30	0	Mata Grande	880	27	179
Anadia	1.818	37	57	Matriz do Camaragibe	1.690	45	6
Arapiraca	38.423	570	211	Messias	1.830	29	1
Atalaia	2.049	58	3	Minador do Negrão	435	10	1
Barra de Santo Antônio	615	33	2	Monteirópolis	298	15	1
Barra de São Miguel	1.006	10	16	Murici	1.236	55	37
Batalha	1.287	23	0	Novo Lino	376	14	3
Belém	236	8	3	Olho d'Água das Flores	1.971	42	1
Belo Monte	648	9	1	Olho d'Água do Casado	207	6	0
Boca da Mata	2.747	51	0	Olho d'Água Grande	245	9	0
Branquinha	1.135	16	1	Olivença	569	17	1
Cacimbinhas	1.108	13	2	Ouro Branco	890	12	1
Cajueiro	882	34	4	Palestina	563	5	5
Campestre	296	6	1	Palmeira dos Índios	7.359	178	165
Campo Alegre	3.254	85	218	Pão de Açúcar	1.407	33	1
Campo Grande	657	11	1	Pariconha	1.018	10	24
Canapi	704	13	2	Paripueira	525	28	38
Capela	1.399	20	2	Passo de Camaragibe	934	24	2
Carneiros	467	11	1	Paulo Jacinto	580	16	1
Chã Preta	489	12	1	Penedo	5.114	93	151
Coité do Noia	723	22	1	Piaçabuçu	1.230	25	22
Colônia Leopoldina	490	23	16	Pilar	4.992	67	8
Coqueiro Seco	592	9	16	Pindoba	288	2	20
Coruripe	5.572	67	19	Piranhas	1.695	28	12
Craíbas	1.492	35	81	Poço das Trincheiras	679	12	7
Delmiro Gouveia	5.923	147	44	Porto Calvo	1.304	49	16
Dois Riachos	798	9	2	Porto de Pedras	611	15	1
Estrela de Alagoas	785	20	2	Porto Real do Colégio	681	23	4
Feira Grande	983	23	125	Quebrangulo	1.465	15	60
Feliz Deserto	198	5	3	Rio Largo	4.883	193	80
Flexeiras	813	20	1	Roteiro	458	14	0
Girau do Ponciano	2.197	52	7	Santa Luzia do Norte	824	10	2
Ibateguara	1.013	23	2	Santana do Ipanema	6.172	110	282
Igaci	2.263	36	9	Santana do Mundaú	923	19	6
Igreja Nova	2.157	22	61	São Brás	505	4	2
Inhapi	798	20	2	São José da Laje	1.449	36	0
Jacaré dos Homens	650	5	3	São José da Tapera	1.503	44	29
Jacuípe	329	4	0	São Luís do Quitunde	1.621	27	5
Japaratinga	639	16	0	São Miguel dos Campos	5.368	111	40
Jaramataia	300	4	0	São Miguel dos Milagres	383	16	1
Jequiá da Praia	833	13	4	São Sebastião	2.189	39	6
Joaquim Gomes	837	27	4	Satuba	1.533	43	12
Jundiá	194	5	0	Senador Rui Palmeira	441	13	0
Junqueiro	1.253	50	16	Tanque d'Arca	509	12	2
Lagoa da Canoa	1.927	25	32	Taquarana	1.065	28	1
Limoeiro de Anadia	2.103	36	8	Teotônio Vilela	3.032	74	168
Maceió	123.500	3.124	2.268	Traipu	822	29	42
Major Isidoro	1.249	24	35	União Dos Palmares	3.968	101	28
Mar Vermelho	256	4	0	Viçosa	2.609	42	8
Maragogi	2.500	53	11	Total	314.474	7.010	4.811
Maravilha	501	20	1				
Marechal Deodoro	8.315	130	27				
Maribondo	756	18	3				

Fonte: CIEVS/AL dados em 15/07/2022.

* Casos notificados nos últimos 20 dias que estão aguardando encerramento com a classificação final nos sistemas de notificação (e-SUS e SIVEP) por parte dos estabelecimentos notificantes e/ou respectivos municípios.

TAXA DE INCIDÊNCIA

Gráfico 13 – Taxa de incidência (por 100.000 hab.) da COVID-19, segundo município de residência. Alagoas, 2020 a 2022.

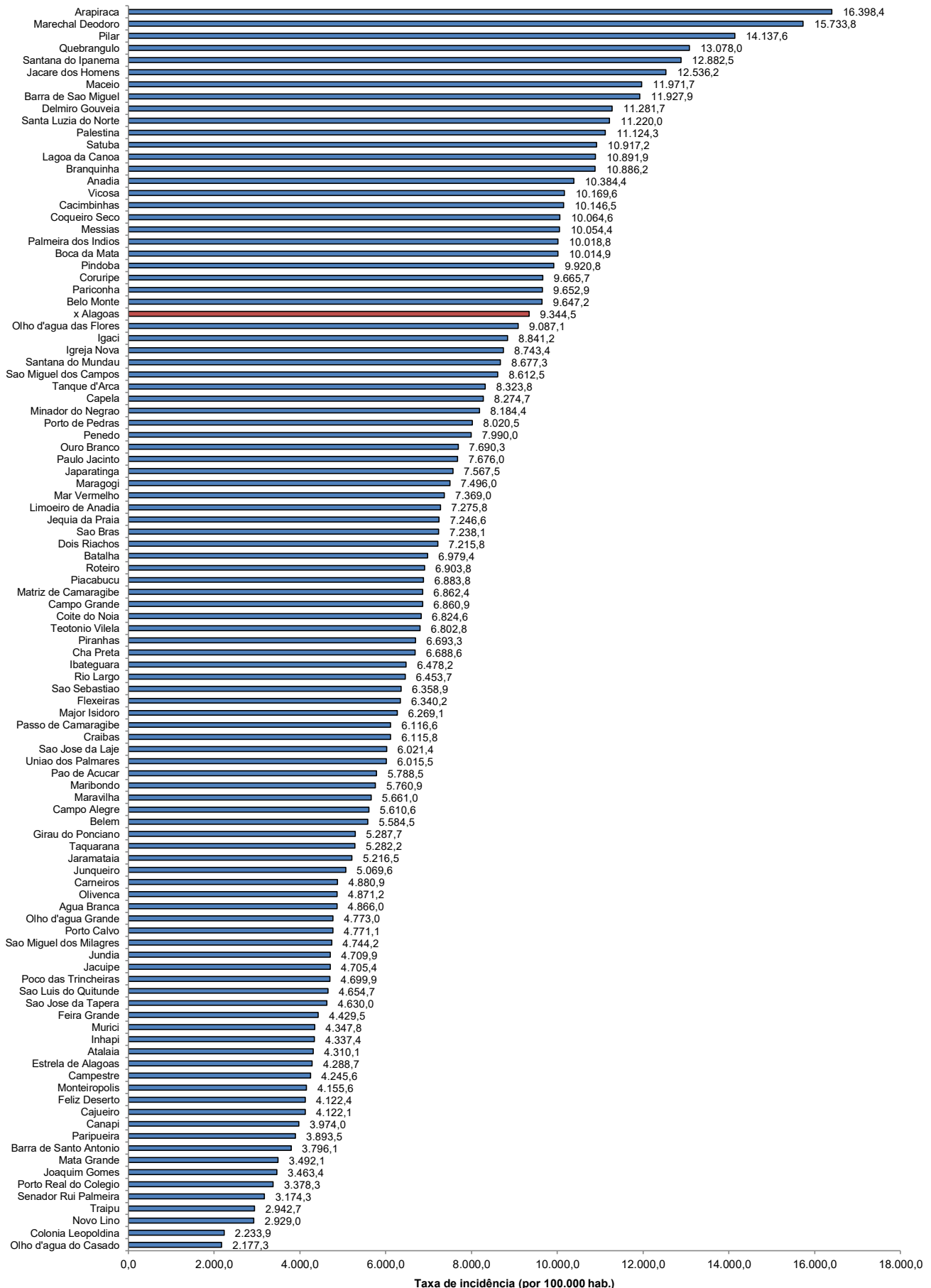

Fonte: CIEVS/AL dados em 15/07/2022. Estimativa TCU/IBGE 2021

TAXA DE INCIDÊNCIA

Gráfico 14 – Taxa de incidência (por 100.000 hab.) da COVID-19, nos últimos 28 dias (17 de junho a 14 de julho), segundo município de residência. Alagoas, 2022.

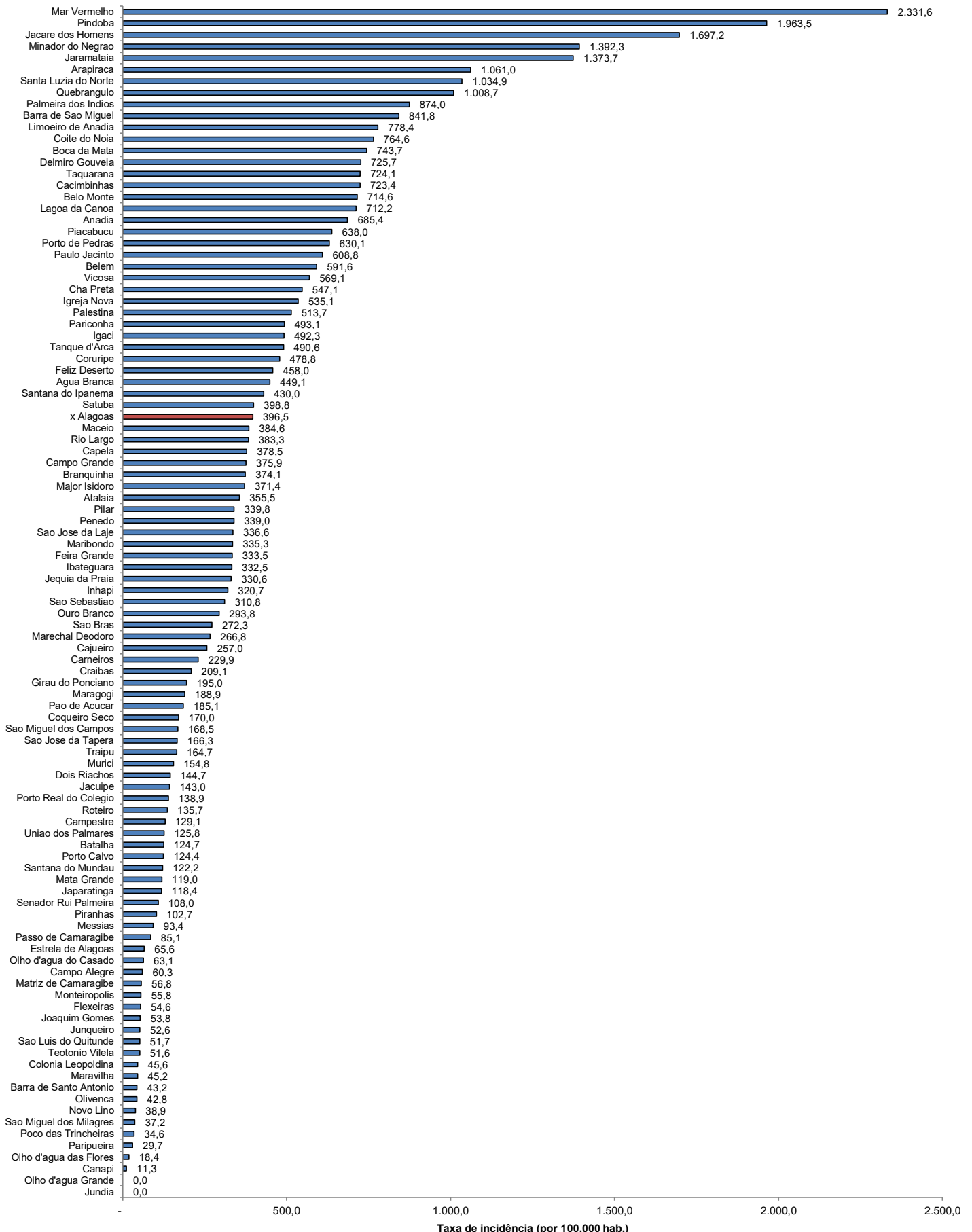

Fonte: CIEVS/AL dados em 15/07/2022. Estimativa TCU/IBGE 2021