

**Informe Epidemiológico - Monitoramento da Emergência - COVID-19**

**17 DE JULHO DE 2022**

**Nº 863**

**Tabela 1 –** Frequência de casos segundo classificação operacional para COVID-19. Alagoas, 2020 a 2022.

Casos Notificados	Em investigação		Casos Confirmados		Casos Descartados		Casos Recuperados		Óbito/Letalidade	
	Nº	%	Nº	%	Nº	%	Nº	%	Nº	%
861.111	4.723	0,5%	315.288	36,6%	541.100	62,8%	305.198	96,8%	7.016	2,2%
<b>Casos notificados nas últimas 24 horas</b>										
<b>Casos:</b>			<b>558</b>		<b>Óbitos:</b>			<b>3</b>		

Fonte: CIEVS/AL dados em 17/07/2022.

\* Casos notificados nos últimos 20 dias que estão aguardando encerramento com a classificação final nos sistemas de notificação (e-SUS e SIVEP) por parte dos estabelecimentos notificantes e/ou respectivos municípios. Este Dado não representa número de amostra em análise laboratorial no LACEN, sendo esta informação expressa no gráfico 09.

**SÍNDROME GRIPAL (SG)**

**Figura 1 –** Casos confirmados de SG por COVID-19, segundo sexo. Alagoas, 2020 a 2022.

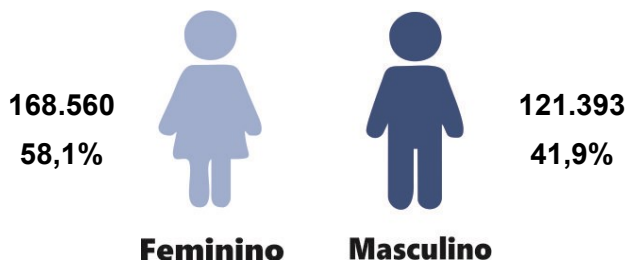

Fonte: CIEVS/AL dados em 17/07/2022.

**Gráfico 1 –** Frequência de casos confirmados de SG por COVID-19, segundo evolução. Alagoas, 2020 a 2022.

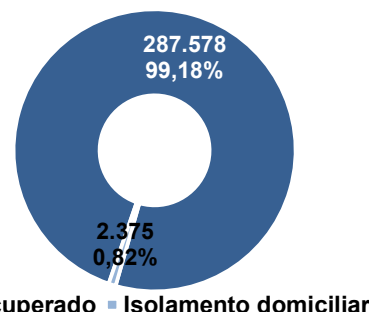

Fonte: CIEVS/AL dados em 17/07/2022.

**Gráfico 2 –** Casos confirmados de SG por COVID-19, segundo faixa etária. Alagoas, 2020 a 2022.

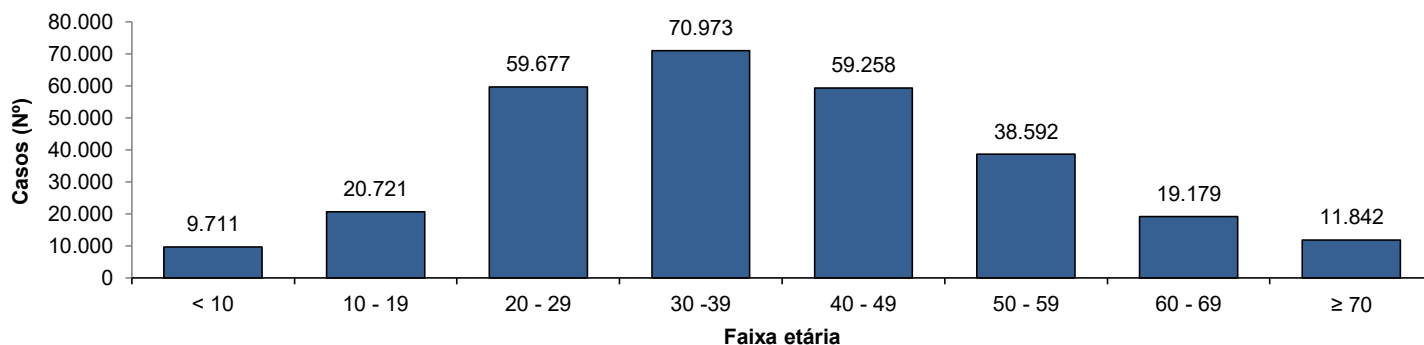

Fonte: CIEVS/AL dados em 17/07/2022.

**SÍNDROME RESPIRATÓRIA AGUDA GRAVE (SRAG)**

**Figura 2 –** Casos confirmados de SRAG por COVID-19, segundo sexo. Alagoas, 2020 a 2022.

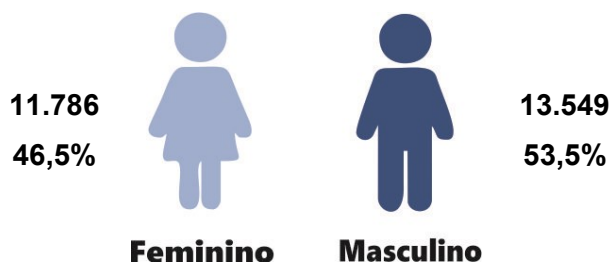

Fonte: CIEVS/AL dados em 17/07/2022.

**Gráfico 3 –** Frequência de casos confirmados de SRAG por COVID-19, segundo evolução. Alagoas, 2020 a 2022.

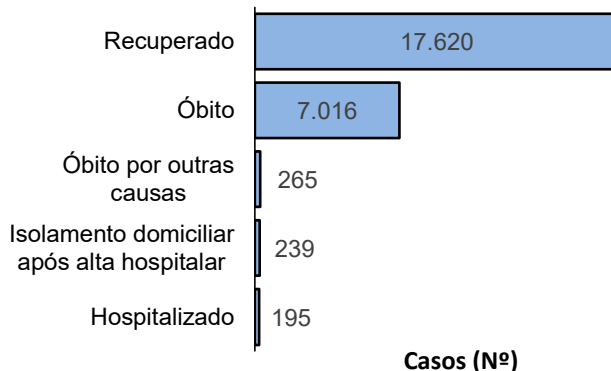

Fonte: CIEVS/AL dados em 17/07/2022.

**Gráfico 4** – Frequência da faixa etária dos casos confirmados de SRAG por COVID-19. Alagoas, 2020 a 2022.

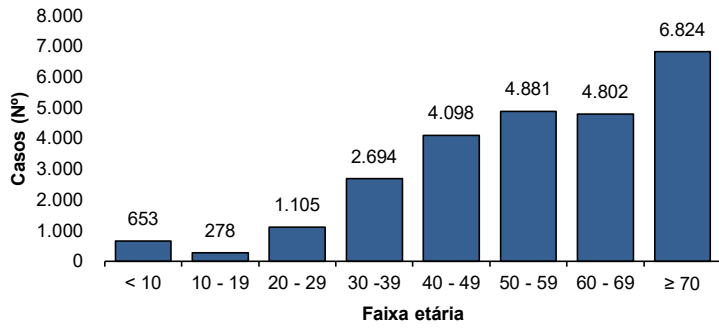

Fonte: CIEVS/AL dados em 17/07/2022.

**Gráfico 5** – Frequência de casos confirmados de SRAG por COVID-19, segundo raça/cor. Alagoas, 2020 a 2022.

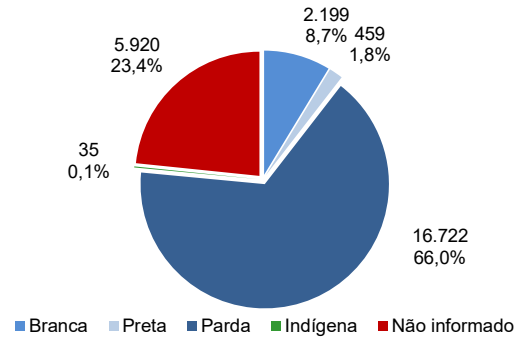

Fonte: CIEVS/AL dados em 17/07/2022.

**ÓBITOS CONFIRMADOS**

**Gráfico 6** – Pirâmide etária dos óbitos confirmados por COVID-19, segundo sexo. Alagoas, 2020 a 2022.

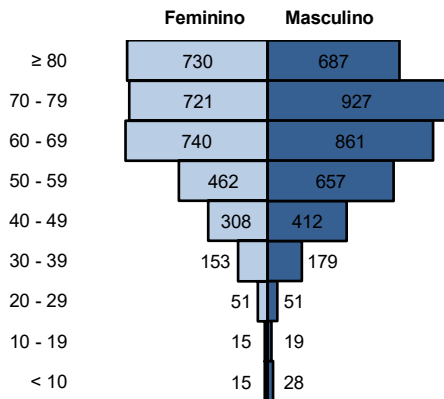

Fonte: CIEVS/AL dados em 17/07/2022.

**Gráfico 7** – Frequência de óbitos confirmados por COVID-19, segundo raça/cor. Alagoas, 2020 a 2022.

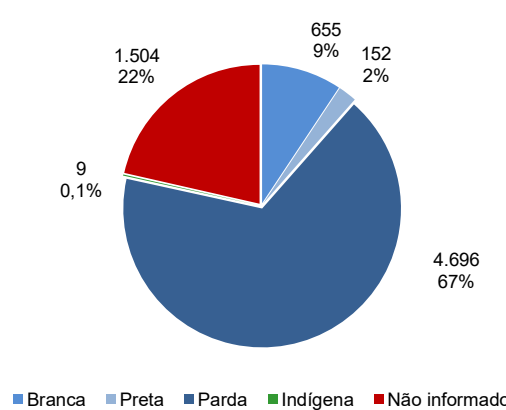

Fonte: CIEVS/AL dados em 17/07/2022.

**Gráfico 8** – Frequência dos óbitos confirmados por COVID-19, segundo comorbidade e fator de risco. Alagoas, 2020 a 2022.

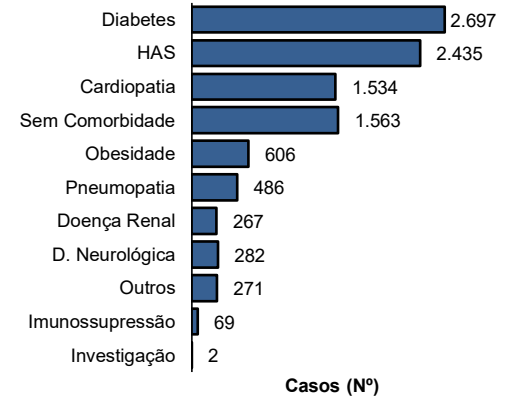

Fonte: CIEVS/AL dados em 17/07/2022.

**DIAGNÓSTICO LABORATORIAL**

**Gráfico 9** – Número de exames recebidos e liberados pelo LACEN/AL, segundo mês de solicitação. Alagoas, 2020 a 2022.

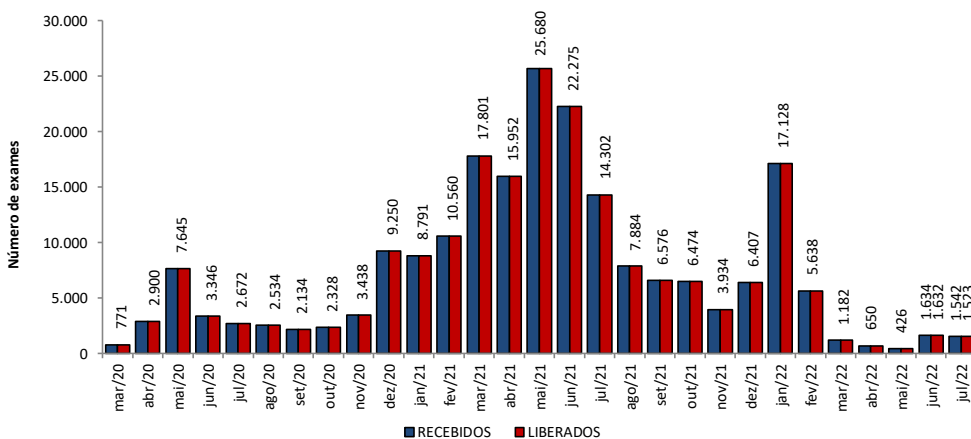

Fonte: LACEN/AL dados em 17/07/2022.

**Gráfico 10** – Proporção de resultados confirmados e descartados por diagnóstico laboratorial realizado por RT-PCR, segundo mês de solicitação. Alagoas, 2020 a 2022.

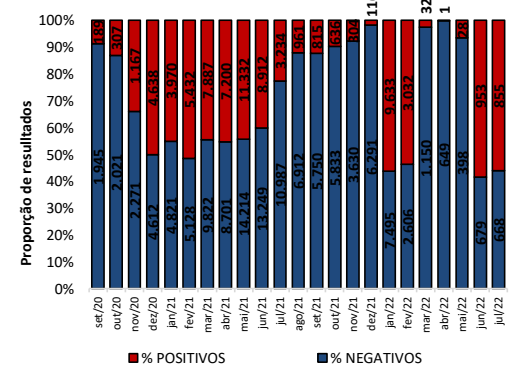

Fonte: LACEN/AL dados em 17/07/2022.

**TESTES LABORATORIAIS**

QUANTITATIVO GERAL DE TESTES REALIZADOS EM 16/07/2022	
<b>Teste RT-PCR</b>	<b>85</b>
Confirmados	43
Descartados	42
ESTOQUE DE TESTES DISPONÍVEIS PARA DIAGNÓSTICO	
Kit amplificação RT-PCR (Reações)	43.960

Fonte: LACEN/AL dados em 17/07/2022.

**CRITÉRIOS DE CONFIRMAÇÃO**

CRITÉRIO	Nº	%
<b>Laboratorial</b>	<b>299.383</b>	<b>95,0</b>
Teste Rápido	191.929	60,9
RT-PCR	103.781	32,9
Sorologia	3.519	1,1
Não Informado	154	0,0
<b>Clínico</b>	<b>9.351</b>	<b>3,0</b>
Clínico-Epidemiológico	6.184	2,0
Clínico-Imagem	370	0,1

Fonte: CIEVS/AL dados em 17/07/2022.

PROFISSIONAIS DA SAÚDE

Casos Confirmados (Geral)	315.288	Profissionais da Saúde Confirmados	8.354	Percentual de Confirmados	2,6%
---------------------------	---------	------------------------------------	-------	---------------------------	------

Fonte: e-SUS VE dados em 17/07/2022.

EVOLUÇÃO DE CASOS E ÓBITOS POR SEMANA EPIDEMIOLÓGICA

Gráfico 11 – Frequência de casos e óbitos confirmados segundo semana epidemiológica de ocorrência. Alagoas, 2020 a 2022.



Gráfico 12 – Frequência de casos por região (metropolitana e demais municípios) segundo semana epidemiológica de ocorrência. Alagoas, 2020 a 2022.



Região Metropolitana de Maceió – Barra de Santo Antônio, Barra de São Miguel, Coqueiro Seco, Maceió, Marechal Deodoro, Messias, Murici, Paripueira, Pilar, Rio Largo, Santa Luzia do Norte e Satuba.

DISTRIBUIÇÃO ESPACIAL

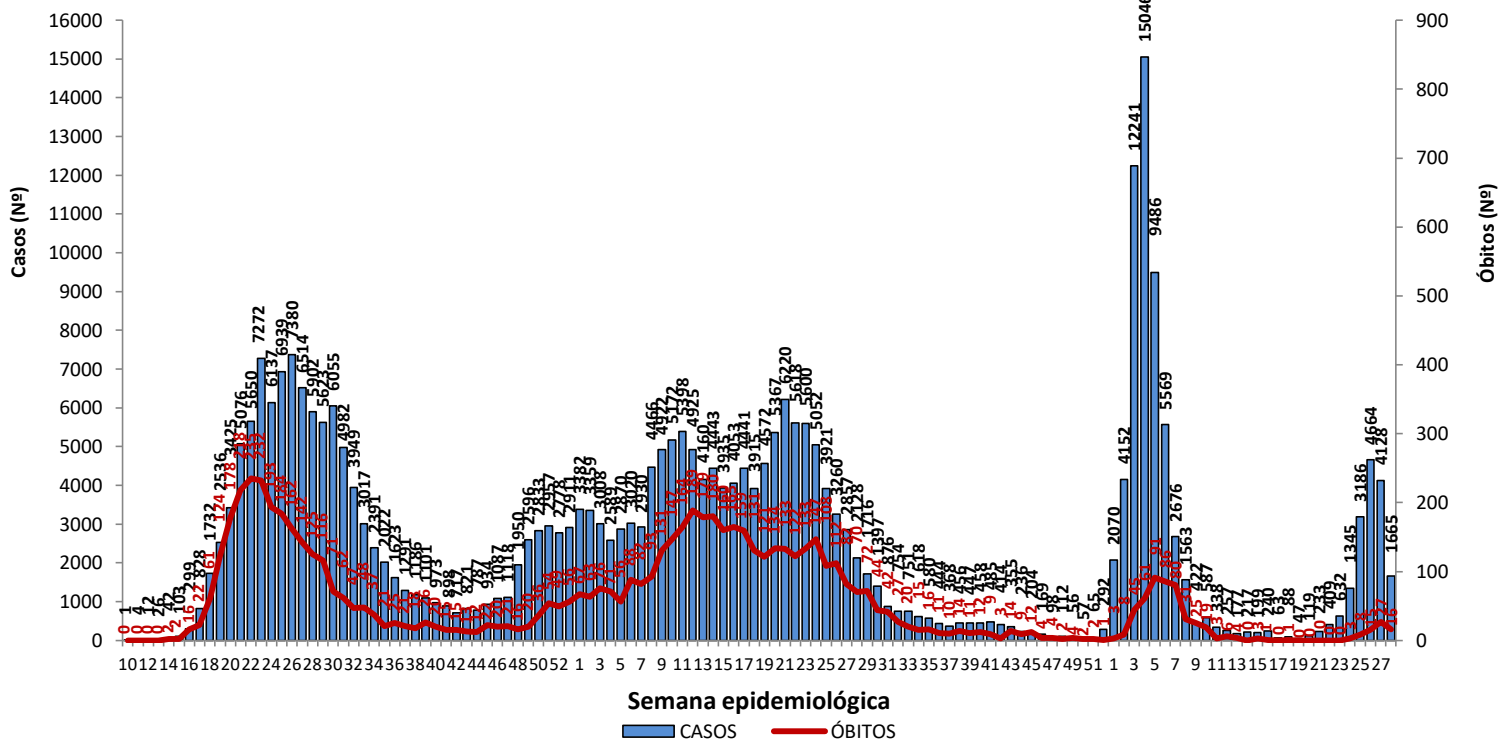
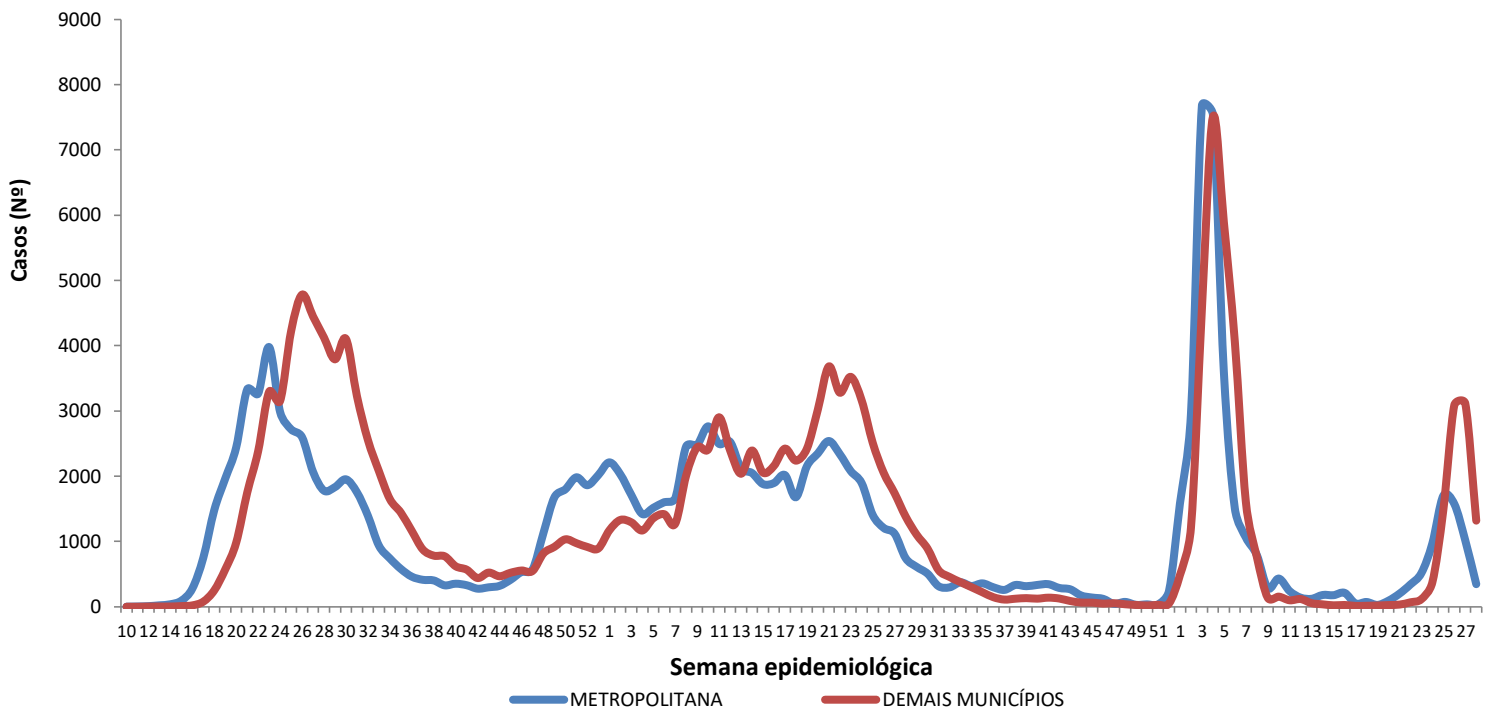
**Figura 3** – Taxa de incidência acumulada (por 100.000 hab.) dos casos confirmados da COVID-19, segundo município de residência. Alagoas, 2020 a 2022.

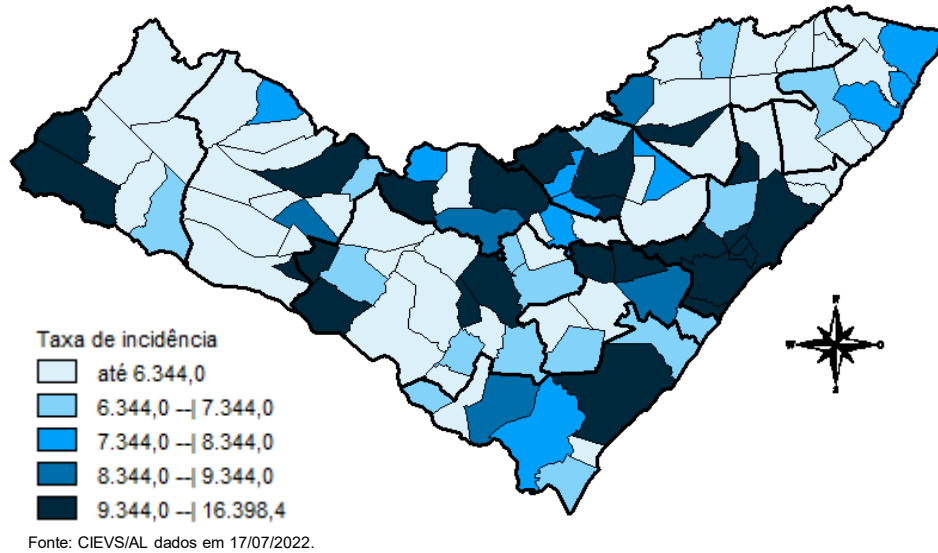

**Figura 4** – Taxa de incidência (por 100.000 hab.) dos casos confirmados da COVID-19, nos últimos 28 dias (19 de junho a 16 de julho), segundo município de residência. Alagoas, 2022.

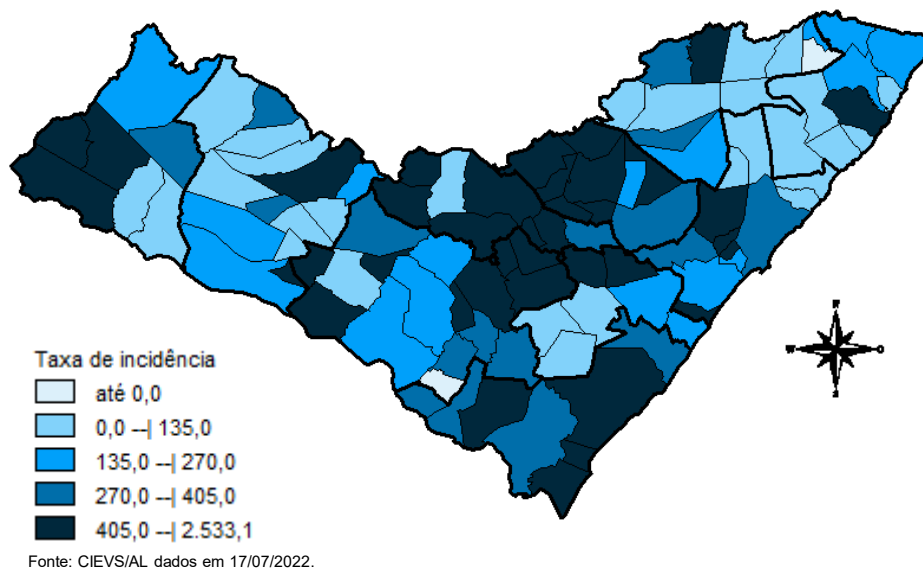

**Figura 5** – Taxa de mortalidade acumulada (por 100.000 hab.) dos casos confirmados da COVID-19, segundo município de residência. Alagoas, 2020 a 2022.

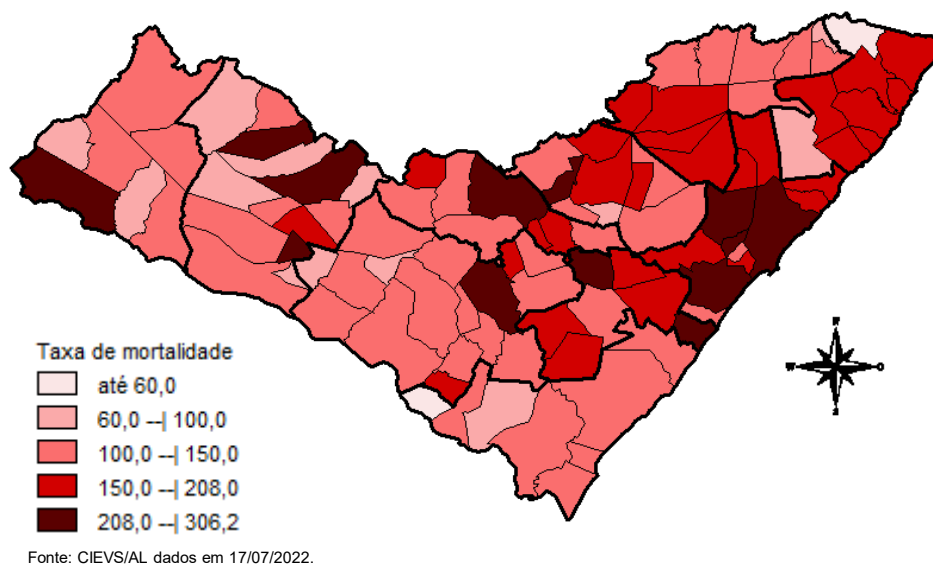

## DISTRIBUIÇÃO ESPACIAL

**Tabela 2** – Frequência de casos e óbitos confirmados de COVID-19, e casos em investigação segundo município de residência. Alagoas, 2020 a 2022.

MUNICÍPIO DE RESIDÊNCIA	CASOS	ÓBITOS	INVESTIGAÇÃO*	MUNICÍPIO DE RESIDÊNCIA	CASOS	ÓBITOS	INVESTIGAÇÃO*
Água Branca	989	30	0	Mata Grande	908	27	124
Anadia	1.834	37	18	Matriz do Camaragibe	1.693	45	7
Arapiraca	38.578	572	225	Messias	1.834	29	1
Atalaia	2.058	58	3	Minador do Negrão	437	10	1
Barra de Santo Antônio	622	33	2	Monteirópolis	298	15	1
Barra de São Miguel	1.011	10	15	Murici	1.246	55	21
Batalha	1.287	23	1	Novo Lino	376	14	4
Belém	236	8	3	Olho d'Água das Flores	1.972	43	1
Belo Monte	653	9	1	Olho d'Água do Casado	208	6	0
Boca da Mata	2.749	51	0	Olho d'Água Grande	245	9	0
Branquinha	1.135	16	1	Olivença	571	17	0
Cacimbinhas	1.111	13	2	Ouro Branco	892	12	1
Cajueiro	882	34	4	Palestina	563	5	4
Campestre	298	6	1	Palmeira dos Índios	7.368	178	179
Campo Alegre	3.267	85	207	Pão de Açúcar	1.416	33	1
Campo Grande	657	11	1	Pariconha	1.020	10	18
Canapi	704	13	2	Paripueira	526	28	38
Capela	1.407	20	2	Passo de Camaragibe	936	24	3
Carneiros	473	11	1	Paulo Jacinto	580	16	0
Chã Preta	489	12	1	Penedo	5.128	93	169
Coité do Noia	723	22	1	Piaçabuçu	1.230	25	22
Colônia Leopoldina	490	23	16	Pilar	4.998	67	9
Coqueiro Seco	593	9	15	Pindoba	288	2	1
Coruripe	5.617	67	9	Piranhas	1.696	28	12
Craíbas	1.493	35	81	Poço das Trincheiras	681	12	7
Delmiro Gouveia	5.950	147	45	Porto Calvo	1.308	49	16
Dois Riachos	807	9	3	Porto de Pedras	611	15	1
Estrela de Alagoas	786	20	4	Porto Real do Colégio	717	23	4
Feira Grande	990	23	123	Quebrangulo	1.465	15	38
Feliz Deserto	199	5	3	Rio Largo	4.915	193	70
Flexeiras	814	20	2	Roteiro	460	14	0
Girau do Ponciano	2.215	52	7	Santa Luzia do Norte	825	10	2
Ibateguara	1.028	23	2	Santana do Ipanema	6.230	110	331
Igaci	2.268	36	9	Santana do Mundaú	923	19	6
Igreja Nova	2.158	22	57	São Brás	505	4	2
Inhapi	801	20	1	São José da Laje	1.449	37	0
Jacaré dos Homens	650	5	3	São José da Tapera	1.515	44	6
Jacuípe	329	4	1	São Luís do Quitunde	1.621	27	5
Japaratinga	639	16	0	São Miguel dos Campos	5.393	111	19
Jaramataia	302	4	0	São Miguel dos Milagres	383	16	1
Jequiá da Praia	835	13	4	São Sebastião	2.193	39	2
Joaquim Gomes	841	27	4	Satuba	1.534	43	12
Jundiá	194	5	0	Senador Rui Palmeira	441	13	0
Junqueiro	1.255	50	14	Tanque d'Arca	514	12	2
Lagoa da Canoa	1.937	25	28	Taquarana	1.072	28	1
Limoeiro de Anadia	2.104	36	8	Teotônio Vilela	3.034	74	150
Maceió	123.614	3.126	2.345	Traipu	822	29	42
Major Isidoro	1.251	24	35	União Dos Palmares	3.972	101	27
Mar Vermelho	263	4	0	Viçosa	2.613	42	11
Maragogi	2.502	53	10	<b>Total</b>	<b>315.288</b>	<b>7.016</b>	<b>4.723</b>
Maravilha	501	20	2				
Marechal Deodoro	8.318	130	25				
Maribondo	756	18	4				

Fonte: CIEVS/AL dados em 17/07/2022.

\* Casos notificados nos últimos 20 dias que estão aguardando encerramento com a classificação final nos sistemas de notificação (e-SUS e SIVEP) por parte dos estabelecimentos notificantes e/ou respectivos municípios.

TAXA DE INCIDÊNCIA

Gráfico 13 – Taxa de incidência (por 100.000 hab.) da COVID-19, segundo município de residência. Alagoas, 2020 a 2022.

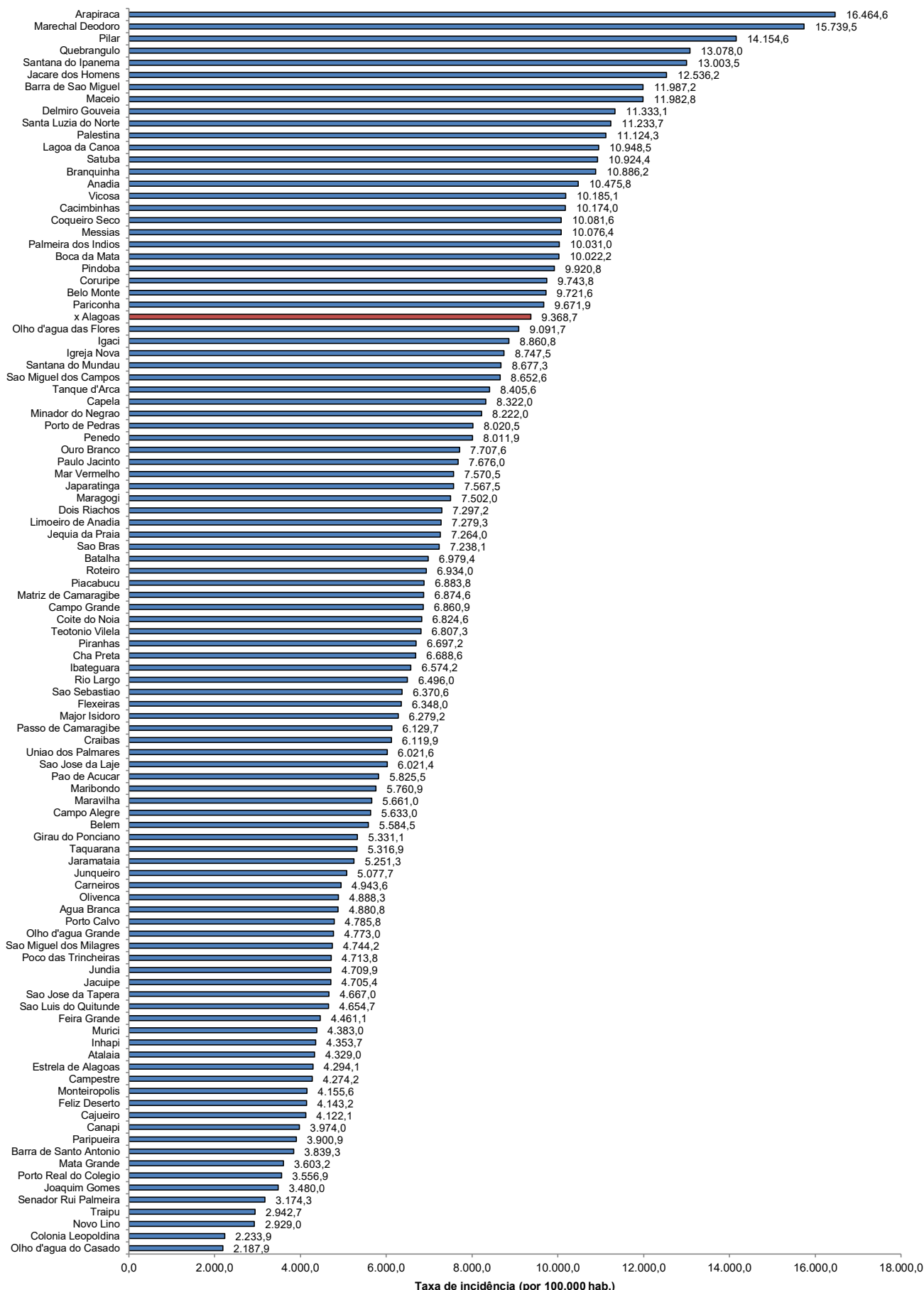

Fonte: CIEVS/AL dados em 17/07/2022. Estimativa TCU/IBGE 2021

TAXA DE INCIDÊNCIA

Gráfico 14 – Taxa de incidência (por 100.000 hab.) da COVID-19, nos últimos 28 dias (19 de junho a 16 de julho), segundo município de residência. Alagoas, 2022.

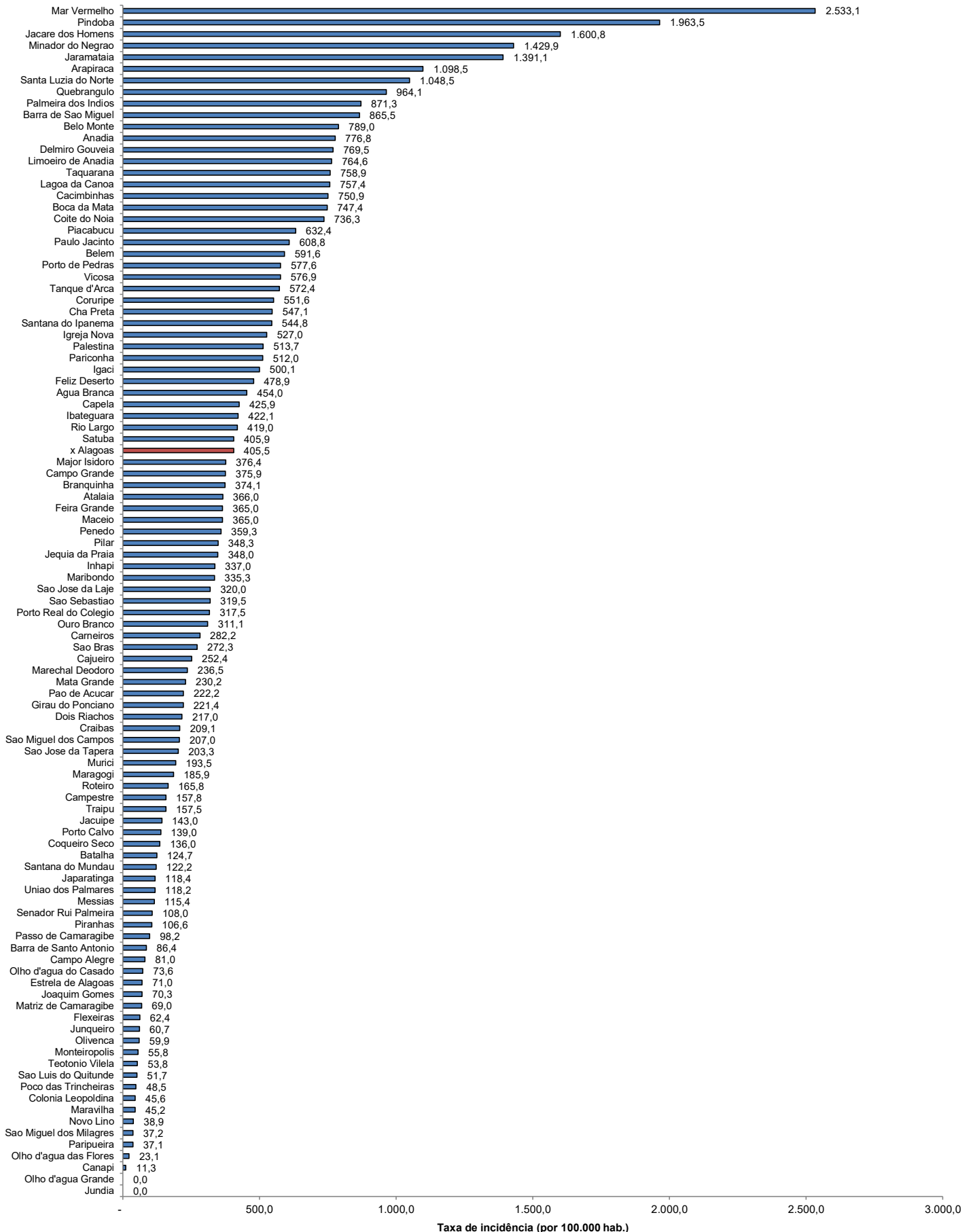

Fonte: CIEVS/AL dados em 17/07/2022. Estimativa TCU/IBGE 2021