

Informe Epidemiológico - Monitoramento da Emergência - COVID-19

20 DE JULHO DE 2022

Nº 866

Tabela 1 – Frequência de casos segundo classificação operacional para COVID-19. Alagoas, 2020 a 2022.

Casos Notificados	Em investigação		Casos Confirmados		Casos Descartados		Casos Recuperados		Óbito/Letalidade	
	Nº	%	Nº	%	Nº	%	Nº	%	Nº	%
862.063	3.853	0,4%	315.974	36,7%	542.236	62,9%	306.417	97,0%	7.034	2,2%
Casos notificados nas últimas 24 horas										
Casos:		273		Óbitos:		5				

Fonte: CIEVS/AL dados em 20/07/2022.

* Casos notificados nos últimos 20 dias que estão aguardando encerramento com a classificação final nos sistemas de notificação (e-SUS e SIVEP) por parte dos estabelecimentos notificantes e/ou respectivos municípios. Este Dado não representa número de amostra em análise laboratorial no LACEN, sendo esta informação expressa no gráfico 09.

SÍNDROME GRIPAL (SG)

Figura 1 – Casos confirmados de SG por COVID-19, segundo sexo. Alagoas, 2020 a 2022.

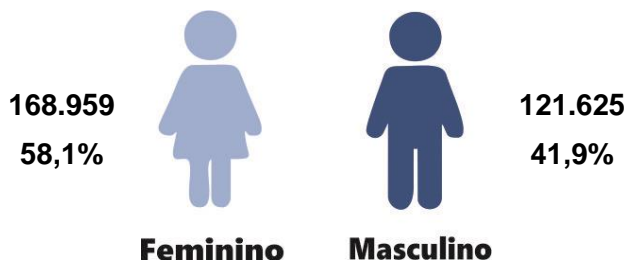

Fonte: CIEVS/AL dados em 20/07/2022.

Gráfico 1 – Frequência de casos confirmados de SG por COVID-19, segundo evolução. Alagoas, 2020 a 2022.

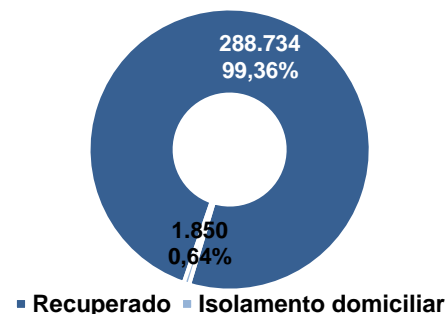

Fonte: CIEVS/AL dados em 20/07/2022.

Gráfico 2 – Casos confirmados de SG por COVID-19, segundo faixa etária. Alagoas, 2020 a 2022.

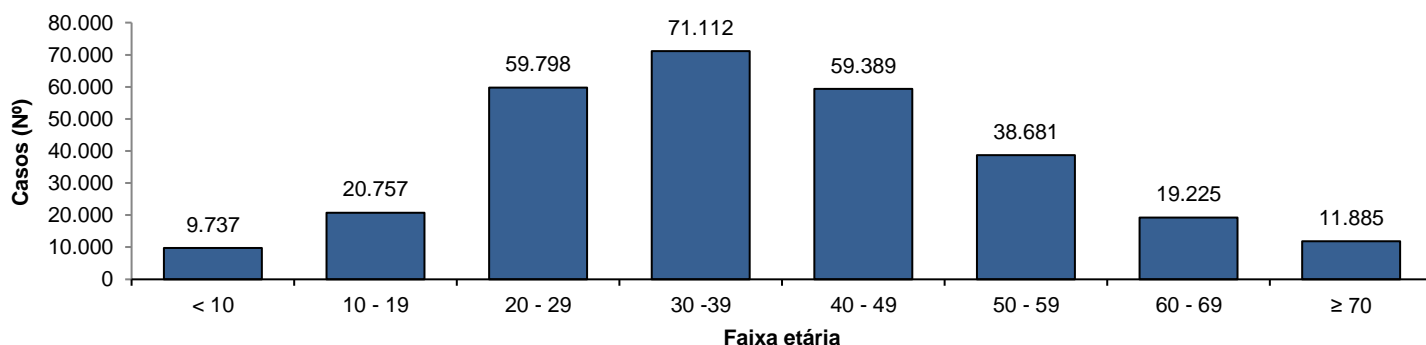

Fonte: CIEVS/AL dados em 20/07/2022.

SÍNDROME RESPIRATÓRIA AGUDA GRAVE (SRAG)

Figura 2 – Casos confirmados de SRAG por COVID-19, segundo sexo. Alagoas, 2020 a 2022.

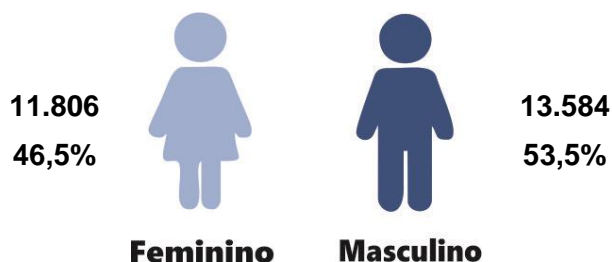

Fonte: CIEVS/AL dados em 20/07/2022.

Gráfico 3 – Frequência de casos confirmados de SRAG por COVID-19, segundo evolução. Alagoas, 2020 a 2022.

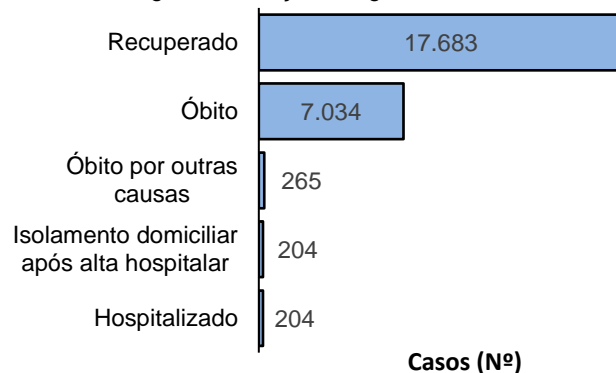

Fonte: CIEVS/AL dados em 20/07/2022.

Gráfico 4 – Frequência da faixa etária dos casos confirmados de SRAG por COVID-19. Alagoas, 2020 a 2022.

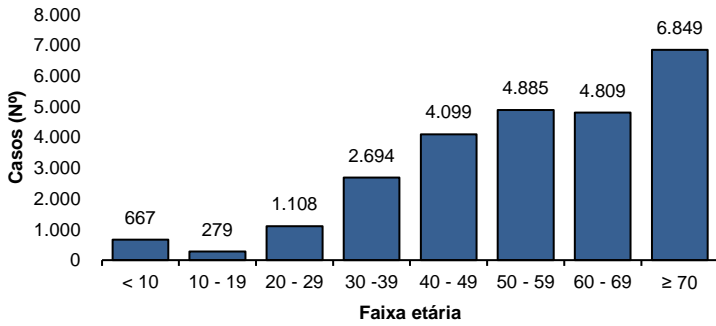

Fonte: CIEVS/AL dados em 20/07/2022.

Gráfico 5 – Frequência de casos confirmados de SRAG por COVID-19, segundo raça/cor. Alagoas, 2020 a 2022.

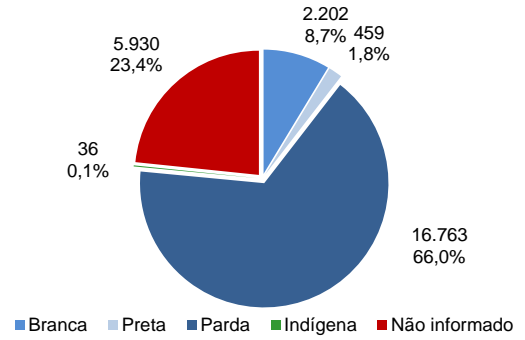

Fonte: CIEVS/AL dados em 20/07/2022.

ÓBITOS CONFIRMADOS

Gráfico 6 – Pirâmide etária dos óbitos confirmados por COVID-19, segundo sexo. Alagoas, 2020 a 2022.

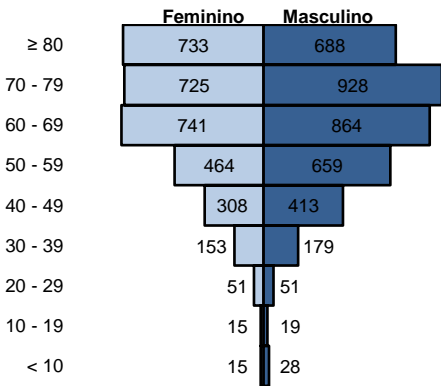

Fonte: CIEVS/AL dados em 20/07/2022.

Gráfico 7 – Frequência de óbitos confirmados por COVID-19, segundo raça/cor. Alagoas, 2020 a 2022.

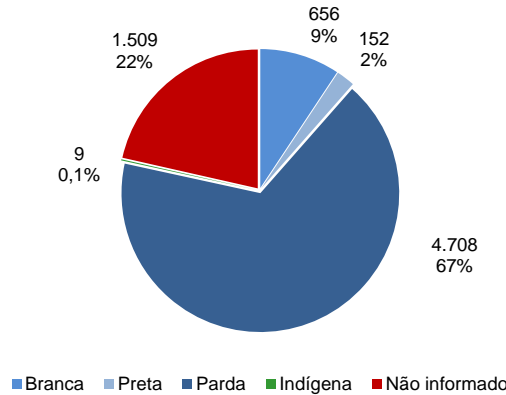

Fonte: CIEVS/AL dados em 20/07/2022.

Gráfico 8 – Frequência dos óbitos confirmados por COVID-19, segundo comorbidade e fator de risco. Alagoas, 2020 a 2022.

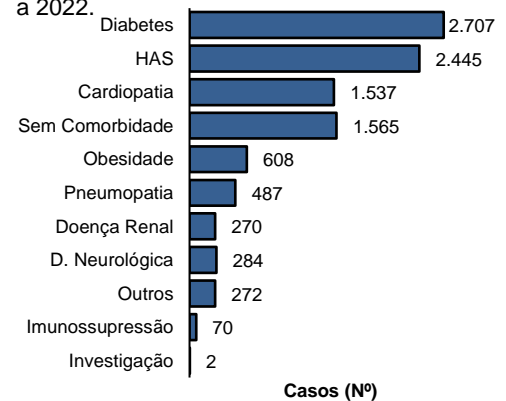

Fonte: CIEVS/AL dados em 20/07/2022.

DIAGNÓSTICO LABORATORIAL

Gráfico 9 – Número de exames recebidos e liberados pelo LACEN/AL, segundo mês de solicitação. Alagoas, 2020 a 2022.

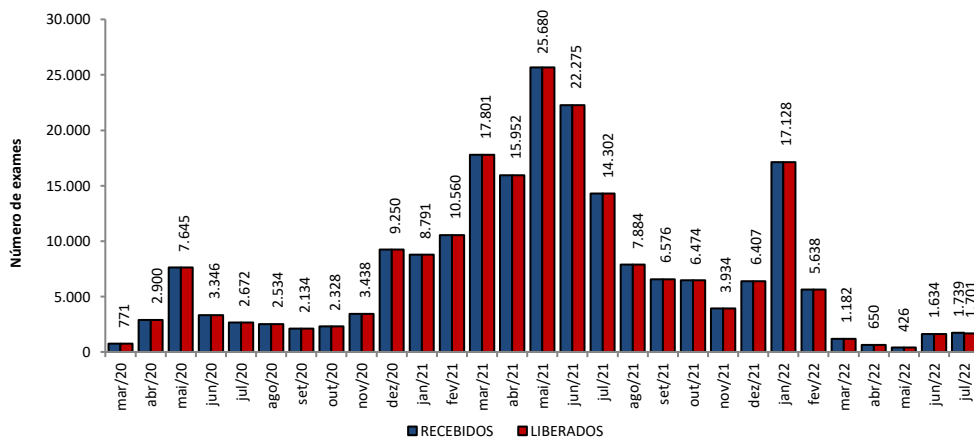

Fonte: LACEN/AL dados em 20/07/2022.

Gráfico 10 – Proporção de resultados confirmados e descartados por diagnóstico laboratorial realizado por RT-PCR, segundo mês de solicitação. Alagoas, 2020 a 2022.

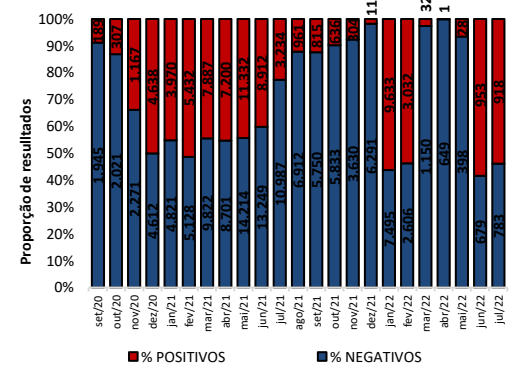

Fonte: LACEN/AL dados em 20/07/2022.

TESTES LABORATORIAIS

QUANTITATIVO GERAL DE TESTES REALIZADOS EM 18/07/2022

Teste RT-PCR	149
Confirmados	49
Descartados	100

ESTOQUE DE TESTES DISPONÍVEIS PARA DIAGNÓSTICO

Kit amplificação RT-PCR (Reações)	43.782
--	---------------

Fonte: LACEN/AL dados em 20/07/2022.

CRITÉRIOS DE CONFIRMAÇÃO

CRITÉRIO	Nº	%
Laboratorial	300.069	95,0
Teste Rápido	192.455	60,9
RT-PCR	103.940	32,9
Sorologia	3.520	1,1
Não Informado	154	0,0
Clínico	9.351	3,0
Clínico-Epidemiológico	6.184	2,0
Clínico-Imagem	370	0,1

Fonte: CIEVS/AL dados em 20/07/2022.

PROFISSIONAIS DA SAÚDE

Casos Confirmados (Geral)	315.974	Profissionais da Saúde Confirmados	8.358	Percentual de Confirmados	2,6%
----------------------------------	----------------	---	--------------	----------------------------------	-------------

Fonte: e-SUS VE dados em 20/07/2022.

EVOLUÇÃO DE CASOS E ÓBITOS POR SEMANA EPIDEMIOLÓGICA

Gráfico 11 – Frequência de casos e óbitos confirmados segundo semana epidemiológica de ocorrência. Alagoas, 2020 a 2022.

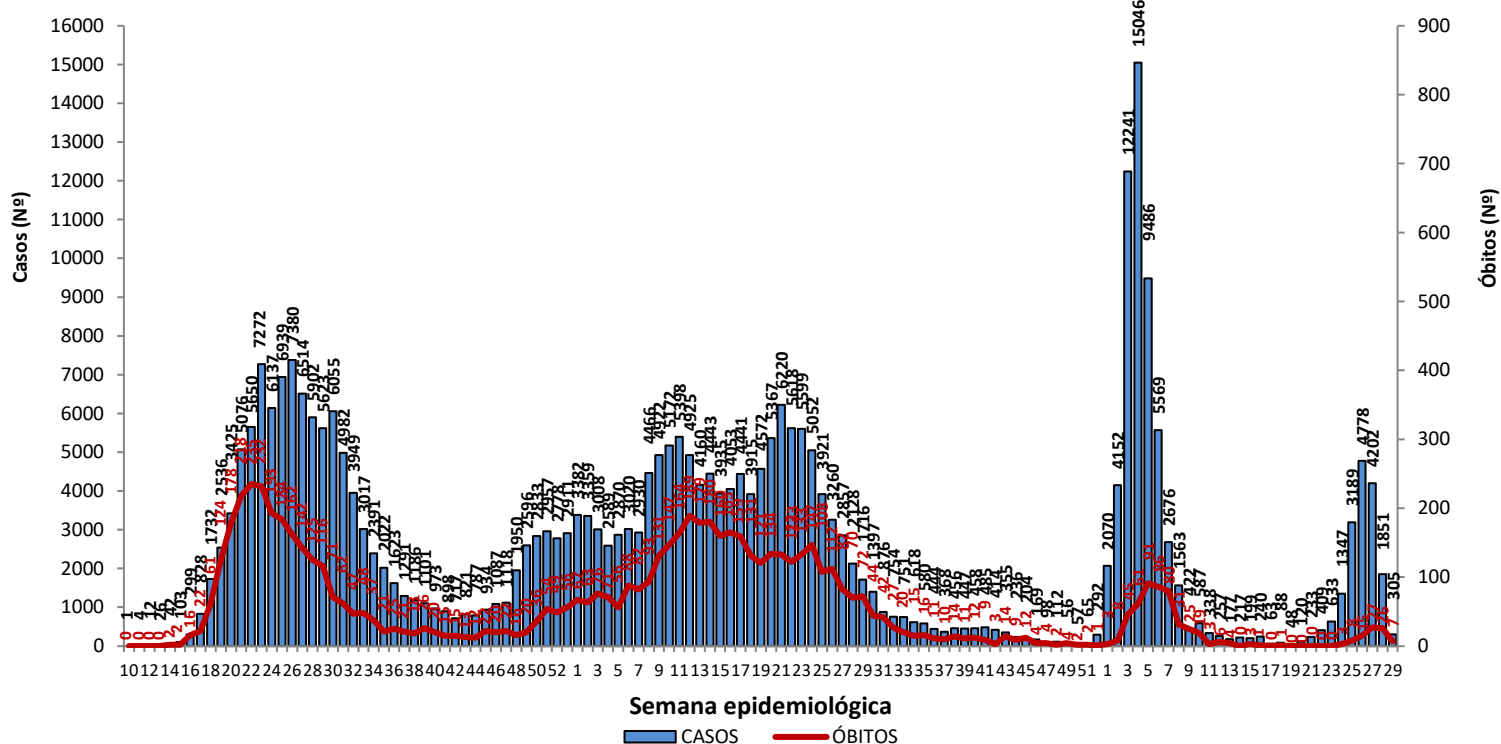

Fonte: CIEVS/AL dados em 20/07/2022.

Gráfico 12 – Frequência de casos por região (metropolitana e demais municípios) segundo semana epidemiológica de ocorrência. Alagoas, 2020 a 2022.

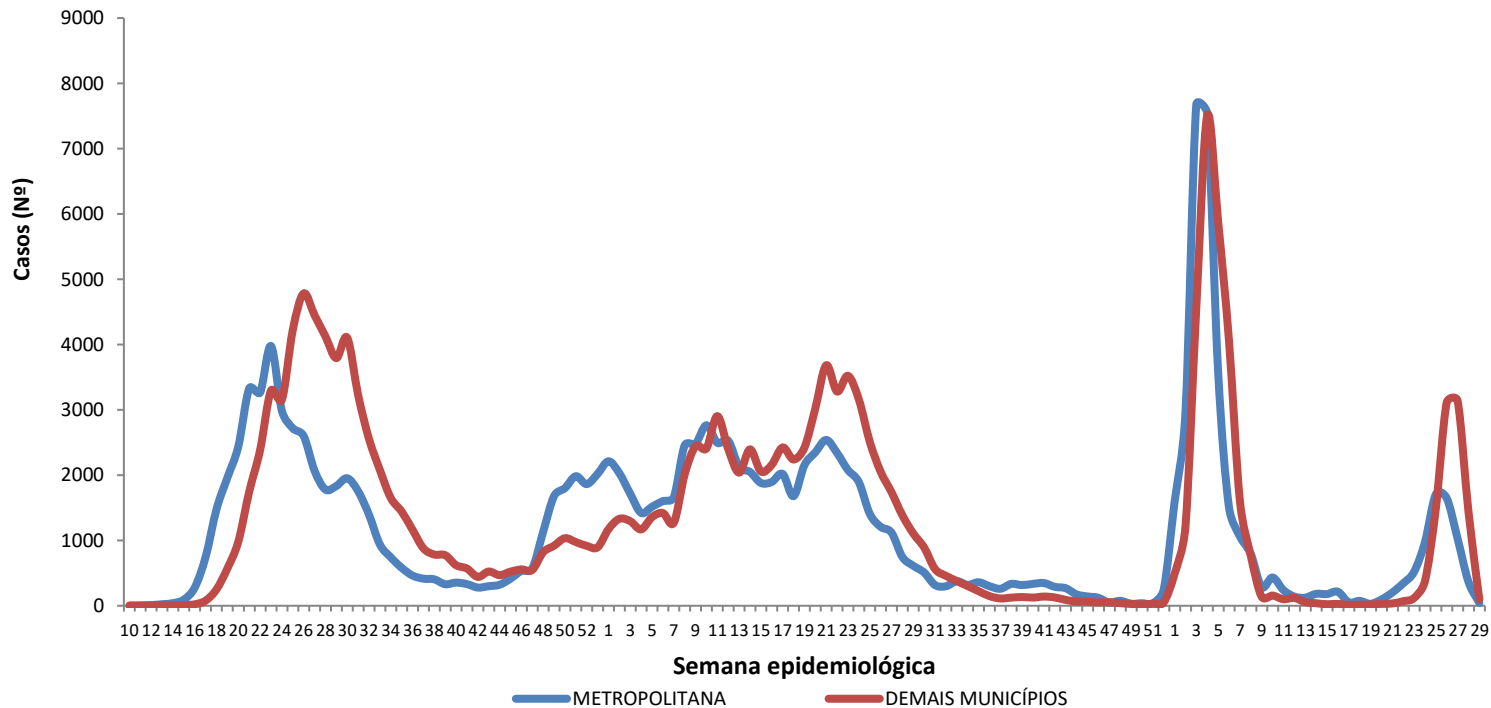

Região Metropolitana de Maceió – Barra de Santo Antônio, Barra de São Miguel, Coqueiro Seco, Maceió, Marechal Deodoro, Messias, Murici, Paripueira, Pilar, Rio Largo, Santa Luzia do Norte e Satuba.

Fonte: CIEVS/AL dados em 20/07/2022.

DISTRIBUIÇÃO ESPACIAL

Figura 3 – Taxa de incidência acumulada (por 100.000 hab.) dos casos confirmados da COVID-19, segundo município de residência. Alagoas, 2020 a 2022.



Figura 4 – Taxa de incidência (por 100.000 hab.) dos casos confirmados da COVID-19, nos últimos 28 dias (22 de junho a 19 de julho), segundo município de residência. Alagoas, 2022.



Figura 5 – Taxa de mortalidade acumulada (por 100.000 hab.) dos casos confirmados da COVID-19, segundo município de residência. Alagoas, 2020 a 2022.

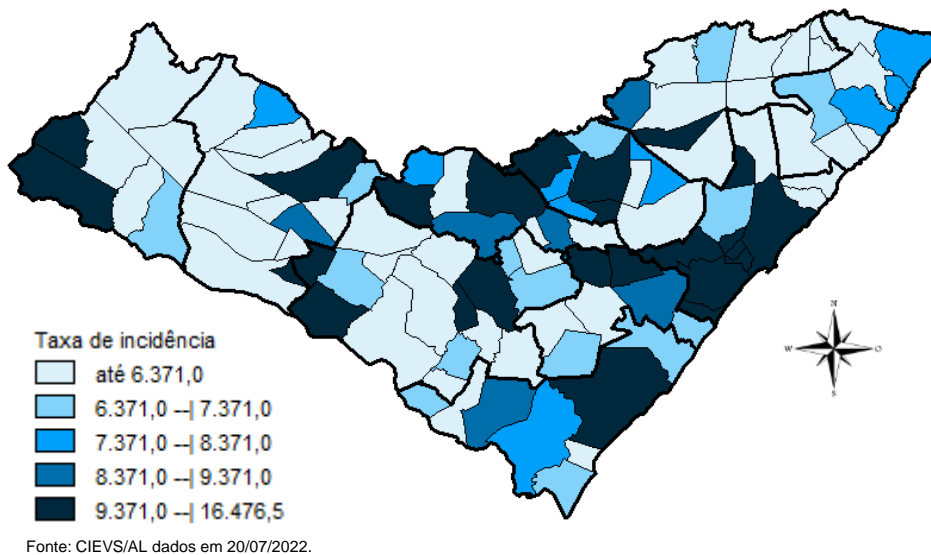

DISTRIBUIÇÃO ESPACIAL

Tabela 2 – Frequência de casos e óbitos confirmados de COVID-19, e casos em investigação segundo município de residência. Alagoas, 2020 a 2022.

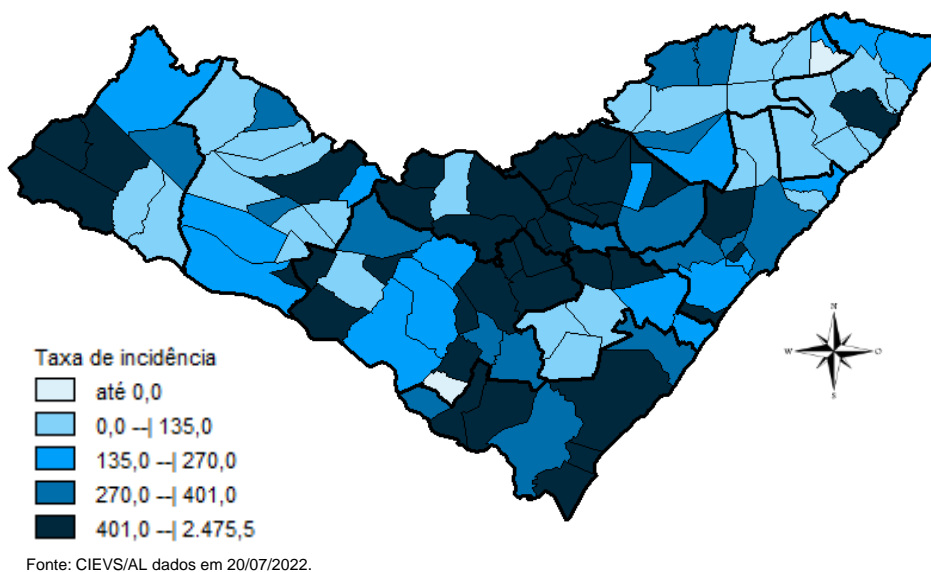
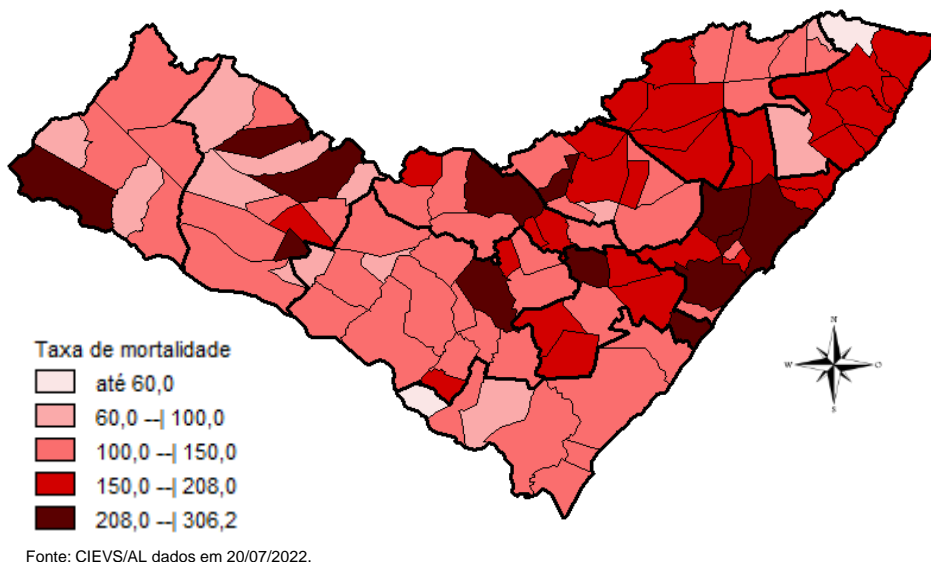
MUNICÍPIO DE RESIDÊNCIA	CASOS	ÓBITOS	INVESTIGAÇÃO*	MUNICÍPIO DE RESIDÊNCIA	CASOS	ÓBITOS	INVESTIGAÇÃO*
Água Branca	996	30	0	Mata Grande	912	27	113
Anadia	1.836	38	27	Matriz do Camaragibe	1.694	45	3
Arapiraca	38.713	573	160	Messias	1.835	30	1
Atalaia	2.058	58	2	Minador do Negrão	439	10	1
Barra de Santo Antônio	638	33	1	Monteirópolis	298	15	0
Barra de São Miguel	1.010	10	13	Murici	1.248	55	15
Batalha	1.288	23	1	Novo Lino	376	14	2
Belém	237	8	2	Olho d'Água das Flores	1.972	43	1
Belo Monte	654	9	0	Olho d'Água do Casado	208	6	0
Boca da Mata	2.759	51	1	Olho d'Água Grande	245	9	0
Branquinha	1.140	17	2	Oliveira	579	17	3
Cacimbinhas	1.113	13	1	Ouro Branco	893	12	1
Cajueiro	882	34	0	Palestina	563	5	1
Campestre	300	6	0	Palmeira dos Índios	7.378	179	253
Campo Alegre	3.269	85	197	Pão de Açúcar	1.420	33	1
Campo Grande	661	11	3	Pariconha	1.022	11	11
Canapi	704	13	2	Paripueira	528	28	24
Capela	1.409	20	2	Passo de Camaragibe	939	24	3
Carneiros	473	11	0	Paulo Jacinto	583	16	0
Chã Preta	489	12	0	Penedo	5.155	93	164
Coité do Noia	723	22	0	Piaçabuçu	1.238	25	12
Colônia Leopoldina	490	23	15	Pilar	4.999	67	4
Coqueiro Seco	594	9	6	Pindoba	288	3	1
Coruripe	5.632	68	11	Piranhas	1.698	28	11
Craíbas	1.493	35	76	Poço das Trincheiras	684	12	9
Delmiro Gouveia	5.972	147	41	Porto Calvo	1.308	49	9
Dois Riachos	813	9	2	Porto de Pedras	611	15	0
Estrela de Alagoas	789	20	7	Porto Real do Colégio	735	23	3
Feira Grande	999	23	78	Quebrangulo	1.465	15	17
Feliz Deserto	199	5	3	Rio Largo	4.931	193	65
Flexeiras	814	20	1	Roteiro	462	14	1
Girau do Ponciano	2.241	52	6	Santa Luzia do Norte	825	10	5
Ibateguara	1.032	23	0	Santana do Ipanema	6.272	110	307
Igaci	2.275	36	8	Santana do Mundaú	923	19	3
Igreja Nova	2.158	22	49	São Brás	505	4	3
Inhapi	801	20	1	São José da Laje	1.452	37	0
Jacaré dos Homens	650	5	1	São José da Tapera	1.516	44	19
Jacuípe	329	4	1	São Luís do Quitunde	1.623	27	0
Japaratinga	640	16	0	São Miguel dos Campos	5.395	111	14
Jaramataia	302	4	1	São Miguel dos Milagres	383	16	0
Jequiá da Praia	835	13	4	São Sebastião	2.201	39	1
Joaquim Gomes	851	27	2	Satuba	1.536	43	7
Jundiá	195	5	0	Senador Rui Palmeira	441	13	0
Junqueiro	1.256	50	18	Tanque d'Arca	514	12	2
Lagoa da Canoa	1.970	25	43	Taquarana	1.073	28	0
Limoeiro de Anadia	2.105	36	16	Teotônio Vilela	3.035	74	120
Maceió	123.767	3.133	1.737	Traipu	830	30	3
Major Isidoro	1.252	24	18	União Dos Palmares	3.973	102	34
Mar Vermelho	263	4	0	Viçosa	2.613	43	10
Maragogi	2.508	53	8	Total	315.974	7.034	3.853
Maravilha	502	20	3				
Marechal Deodoro	8.323	130	23				
Maribondo	756	18	3				

Fonte: CIEVS/AL dados em 20/07/2022.

* Casos notificados nos últimos 20 dias que estão aguardando encerramento com a classificação final nos sistemas de notificação (e-SUS e SIVEP) por parte dos estabelecimentos notificantes e/ou respectivos municípios.

TAXA DE INCIDÊNCIA

Gráfico 13 – Taxa de incidência (por 100.000 hab.) da COVID-19, segundo município de residência. Alagoas, 2020 a 2022.

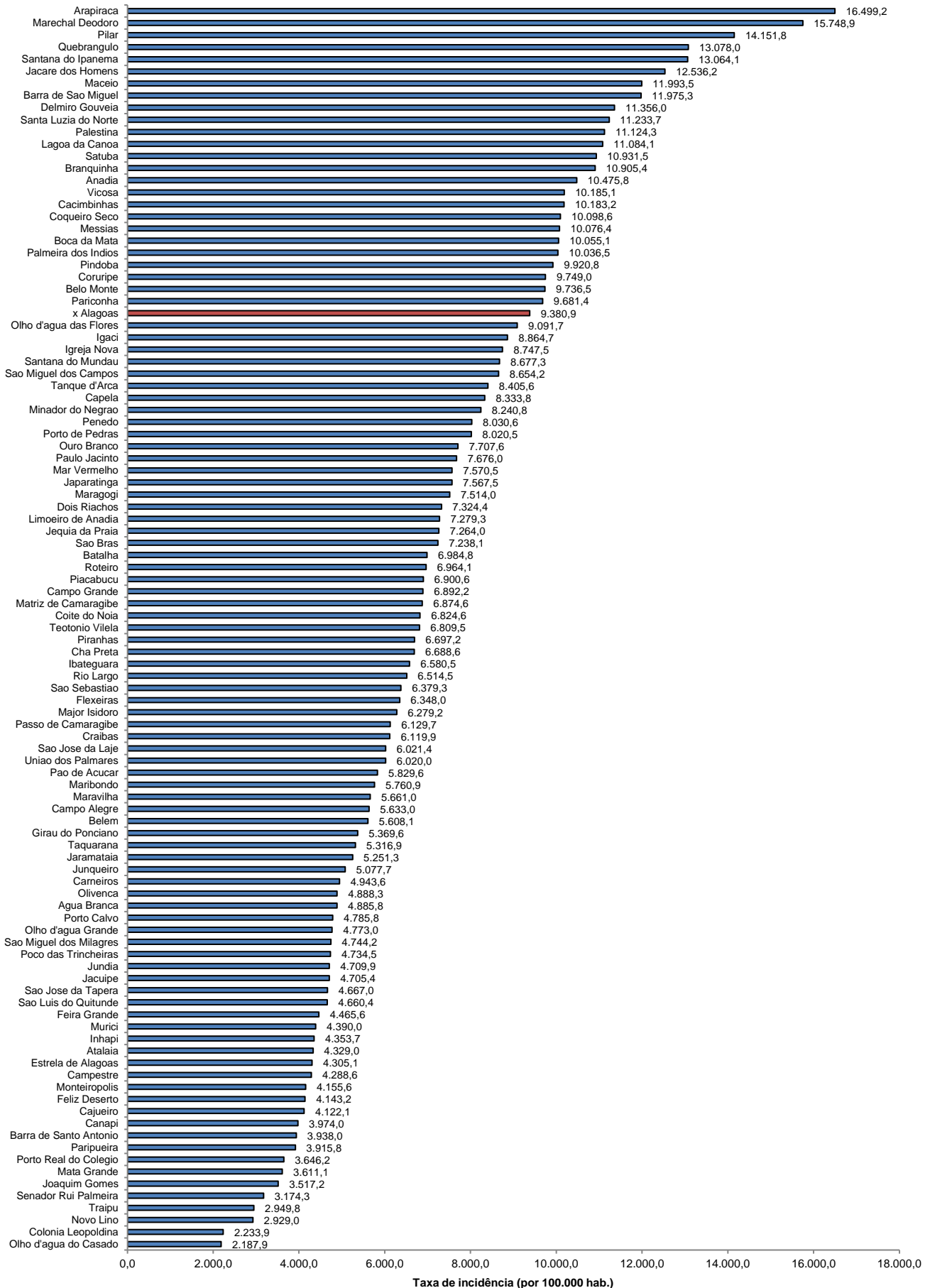

Fonte: CIEVS/AL dados em 20/07/2022. Estimativa TCU/IBGE 2021

TAXA DE INCIDÊNCIA

Gráfico 14 – Taxa de incidência (por 100.000 hab.) da COVID-19, nos últimos 28 dias (22 de junho a 19 de julho), segundo município de residência. Alagoas, 2022.

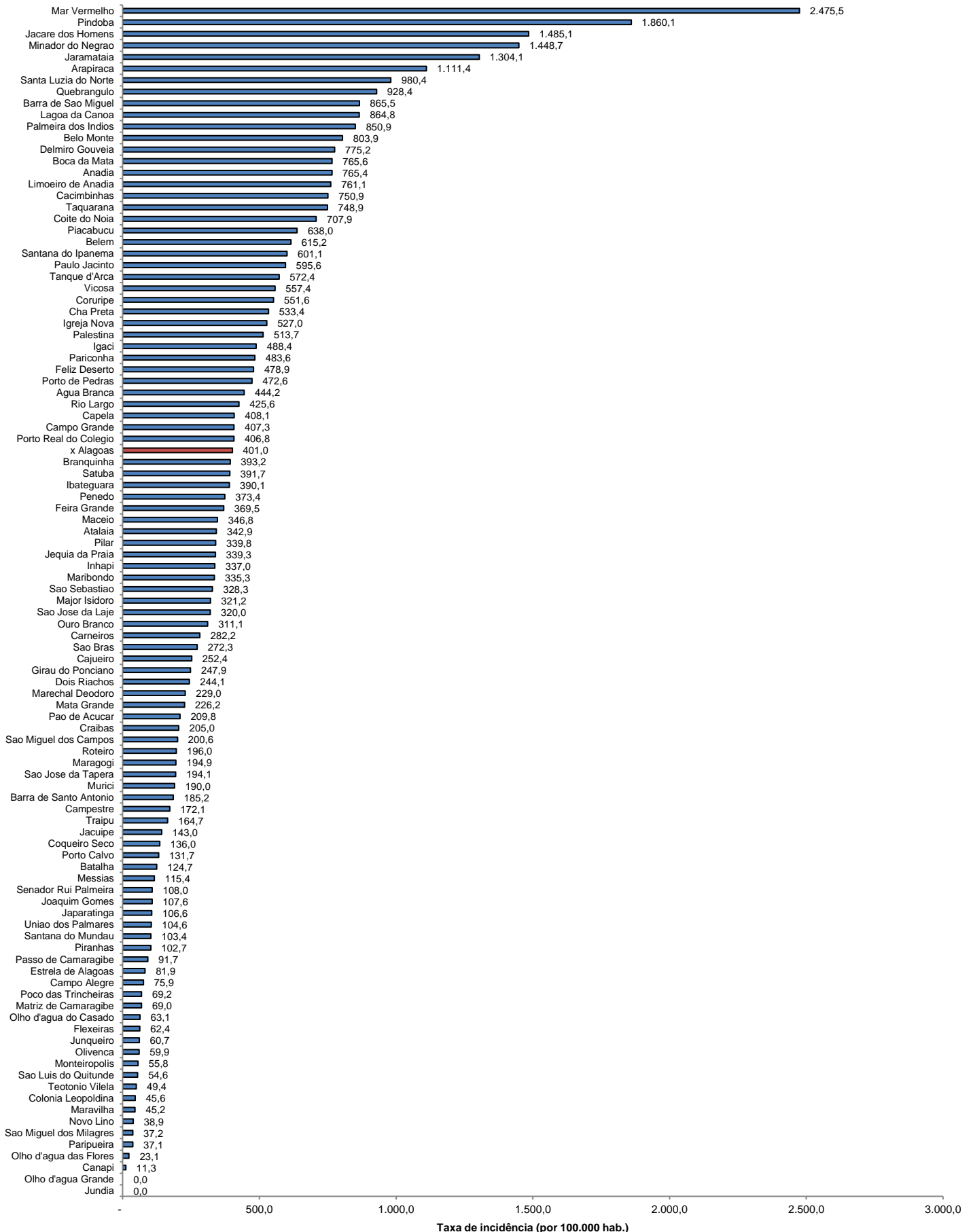

Fonte: CIEVS/AL dados em 20/07/2022. Estimativa TCU/IBGE 2021