

**Informe Epidemiológico - Monitoramento da Emergência - COVID-19**

**13 DE JANEIRO DE 2023**

**Nº 1043**

**Tabela 1 –** Frequência de casos segundo classificação operacional para COVID-19. Alagoas, 2020 a 2023.

Casos Notificados	Em investigação*		Casos Confirmados		Casos Descartados		Casos Recuperados		Óbito/Letalidade	
	Nº	%	Nº	%	Nº	%	Nº	%	Nº	%
915.864	790	0,1%	336.292	36,7%	578.782	63,2%	328.301	97,6%	7.224	2,1%
<b>Casos notificados nas últimas 24 horas</b>										
<b>Casos:</b>			41		<b>Óbitos:</b>			2		

Fonte: CIEVS/AL dados em 13/01/2023.

\* Casos notificados nos últimos 20 dias que estão aguardando encerramento com a classificação final nos sistemas de notificação (e-SUS e SIVEP) por parte dos estabelecimentos notificantes e/ou respectivos municípios. Este Dado não representa número de amostra em análise laboratorial no LACEN, sendo esta informação expressa no gráfico 09.

**SÍNDROME GRIPAL (SG)**

**Figura 1 –** Casos confirmados de SG por COVID-19, segundo sexo. Alagoas, 2020 a 2023.

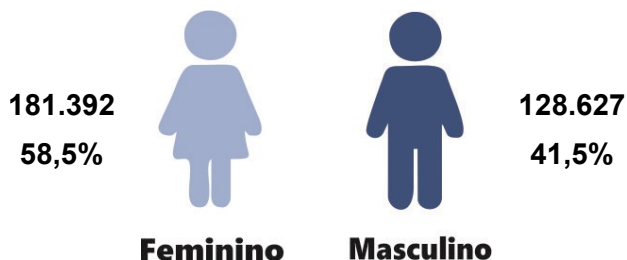

Fonte: CIEVS/AL dados em 13/01/2023.

**Gráfico 1 –** Frequência de casos confirmados de SG por COVID-19, segundo evolução. Alagoas, 2020 a 2023.

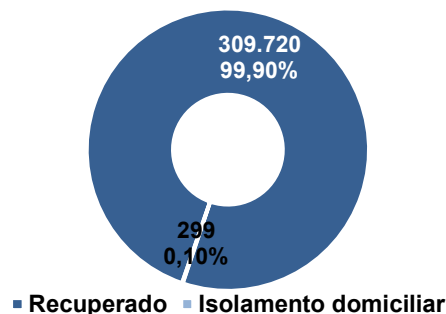

Fonte: CIEVS/AL dados em 13/01/2023.

**Gráfico 2 –** Casos confirmados de SG por COVID-19, segundo faixa etária. Alagoas, 2020 a 2023.

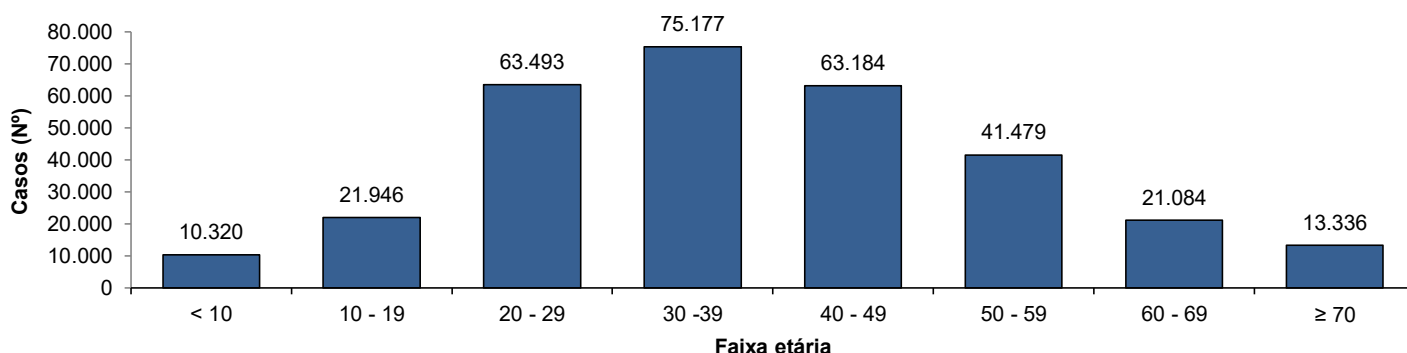

Fonte: CIEVS/AL dados em 13/01/2023.

**SÍNDROME RESPIRATÓRIA AGUDA GRAVE (SRAG)**

**Figura 2 –** Casos confirmados de SRAG por COVID-19, segundo sexo. Alagoas, 2020 a 2023.

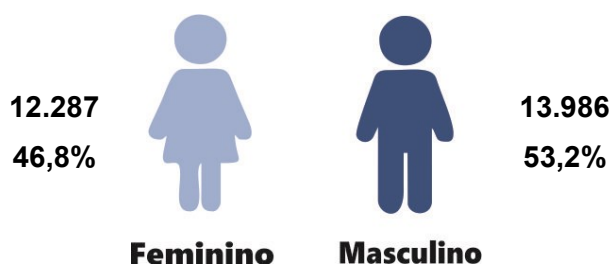

Fonte: CIEVS/AL dados em 13/01/2023.

**Gráfico 3 –** Frequência de casos confirmados de SRAG por COVID-19, segundo evolução. Alagoas, 2020 a 2023.

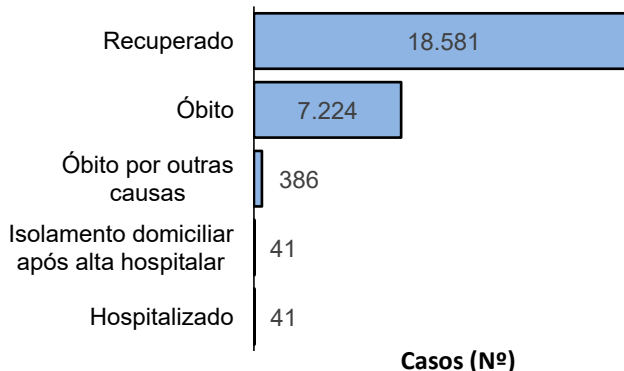

Fonte: CIEVS/AL dados em 13/01/2023.

**Gráfico 4** – Frequência da faixa etária dos casos confirmados de SRAG por COVID-19. Alagoas, 2020 a 2023.

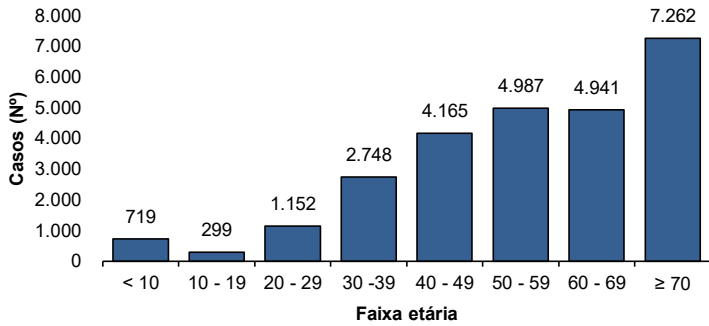

Fonte: CIEVS/AL dados em 13/01/2023.

**Gráfico 5** – Frequência de casos confirmados de SRAG por COVID-19, segundo raça/cor. Alagoas, 2020 a 2023.

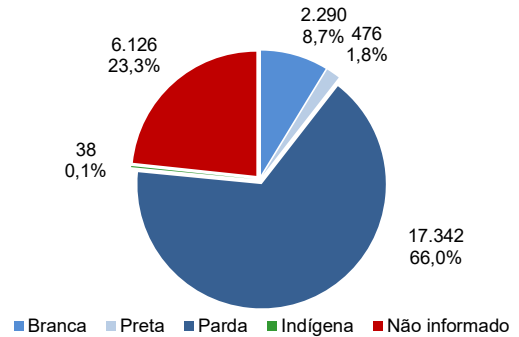

Fonte: CIEVS/AL dados em 13/01/2023.

### ÓBITOS CONFIRMADOS

**Gráfico 6** – Pirâmide etária dos óbitos confirmados por COVID-19, segundo sexo. Alagoas, 2020 a 2023.

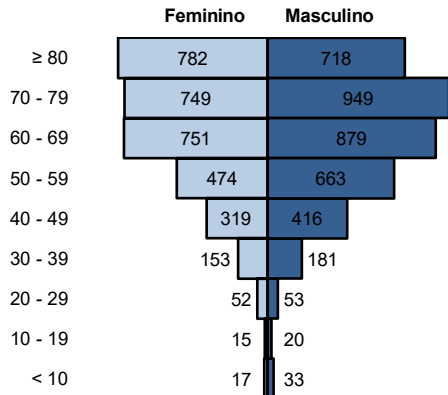

Fonte: CIEVS/AL dados em 13/01/2023.

**Gráfico 7** – Frequência de óbitos confirmados por COVID-19, segundo raça/cor. Alagoas, 2020 a 2023.

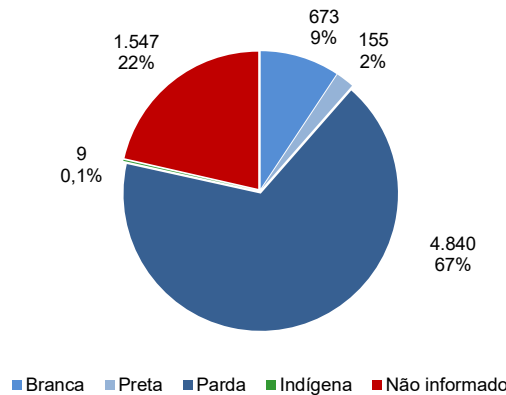

Fonte: CIEVS/AL dados em 13/01/2023.

**Gráfico 8** – Frequência dos óbitos confirmados por COVID-19, segundo comorbidade e fator de risco. Alagoas, 2020 a 2023.

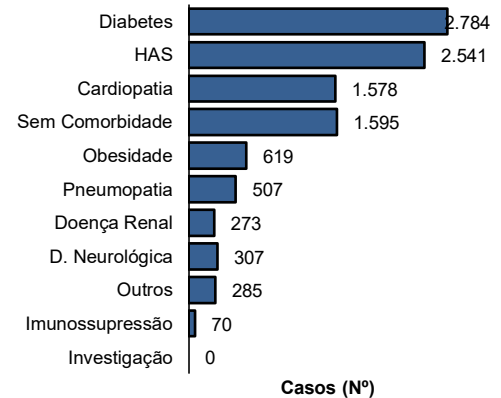

Fonte: CIEVS/AL dados em 13/01/2023.

### DIAGNÓSTICO LABORATORIAL

**Gráfico 9** – Número de exames recebidos e liberados pelo LACEN/AL, segundo mês de solicitação. Alagoas, 2020 a 2023.

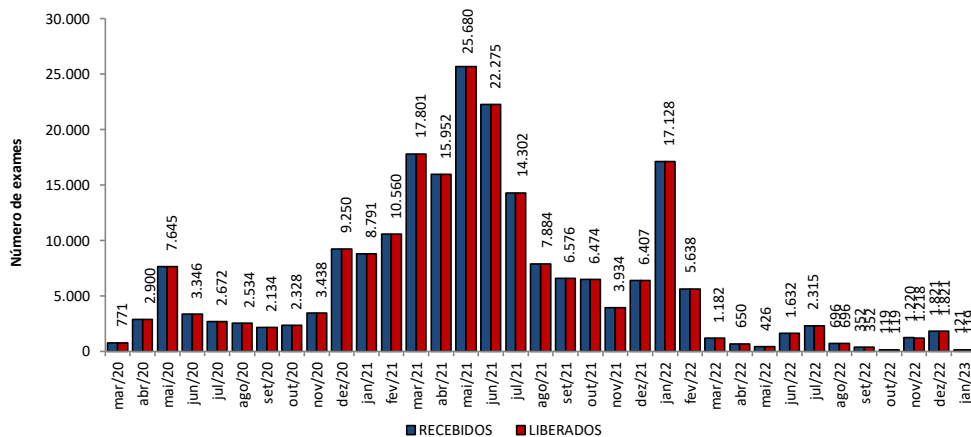

Fonte: LACEN/AL dados em 13/01/2023.

**Gráfico 10** – Proporção de resultados confirmados e descartados por diagnóstico laboratorial realizado por RT-PCR, segundo mês de solicitação. Alagoas, 2020 a 2023.

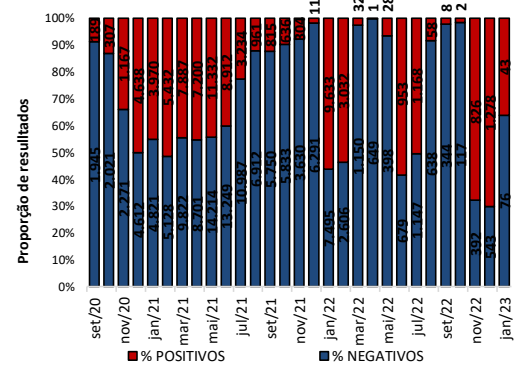

Fonte: LACEN/AL dados em 13/01/2023.

### TESTES LABORATORIAIS

#### QUANTITATIVO GERAL DE TESTES REALIZADOS EM 12/01/2023

Teste RT-PCR	Nº
Confirmados	0
Descartados	0

#### ESTOQUE DE TESTES DISPONÍVEIS PARA DIAGNÓSTICO

Kit amplificação RT-PCR (Reações)	10.259
-----------------------------------	--------

Fonte: LACEN/AL dados em 13/01/2023.

### CRITÉRIOS DE CONFIRMAÇÃO

CRITÉRIO	Nº	%
<b>Laboratorial</b>	<b>319.258</b>	<b>94,9</b>
Teste Rápido	208.700	62,1
RT-PCR	106.871	31,8
Sorologia	3.534	1,1
Não Informado	153	0,0
<b>Clínico</b>	<b>10.113</b>	<b>3,0</b>
Clínico-Epidemiológico	6.537	1,9
Clínico-Imagem	384	0,1

Fonte: CIEVS/AL dados em 13/01/2023.

PROFISSIONAIS DA SAÚDE

Casos Confirmados (Geral)	336.292	Profissionais da Saúde Confirmados	8.544	Percentual de Confirmados	2,5%
---------------------------	---------	------------------------------------	-------	---------------------------	------

Fonte: e-SUS VE dados em 13/01/2023.

EVOLUÇÃO DE CASOS E ÓBITOS POR SEMANA EPIDEMIOLÓGICA

Gráfico 11 – Frequência de casos e óbitos confirmados segundo semana epidemiológica de ocorrência. Alagoas, 2020 a 2023.

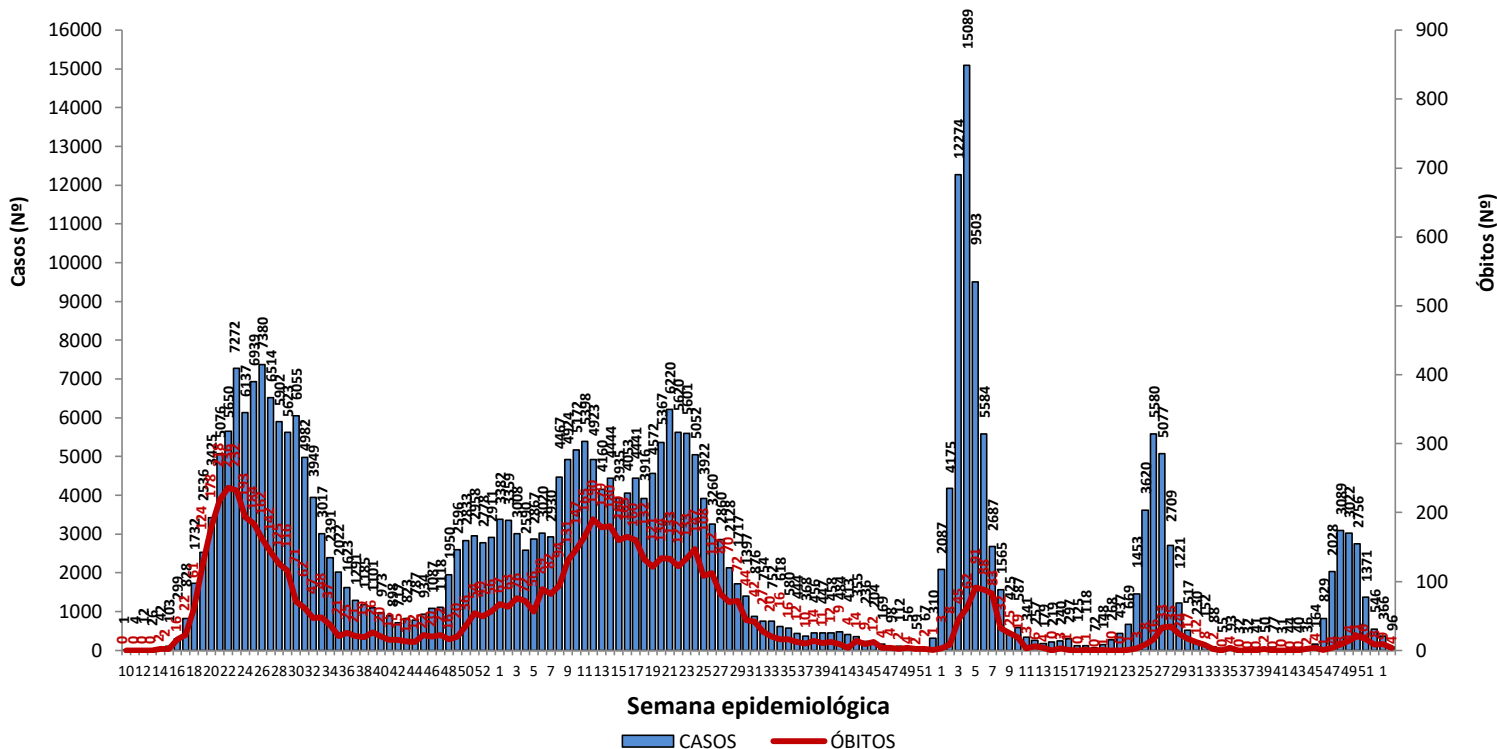

Fonte: CIEVS/AL dados em 13/01/2023.

Gráfico 12 – Frequência de casos por região (metropolitana e demais municípios) segundo semana epidemiológica de ocorrência. Alagoas, 2020 a 2023.

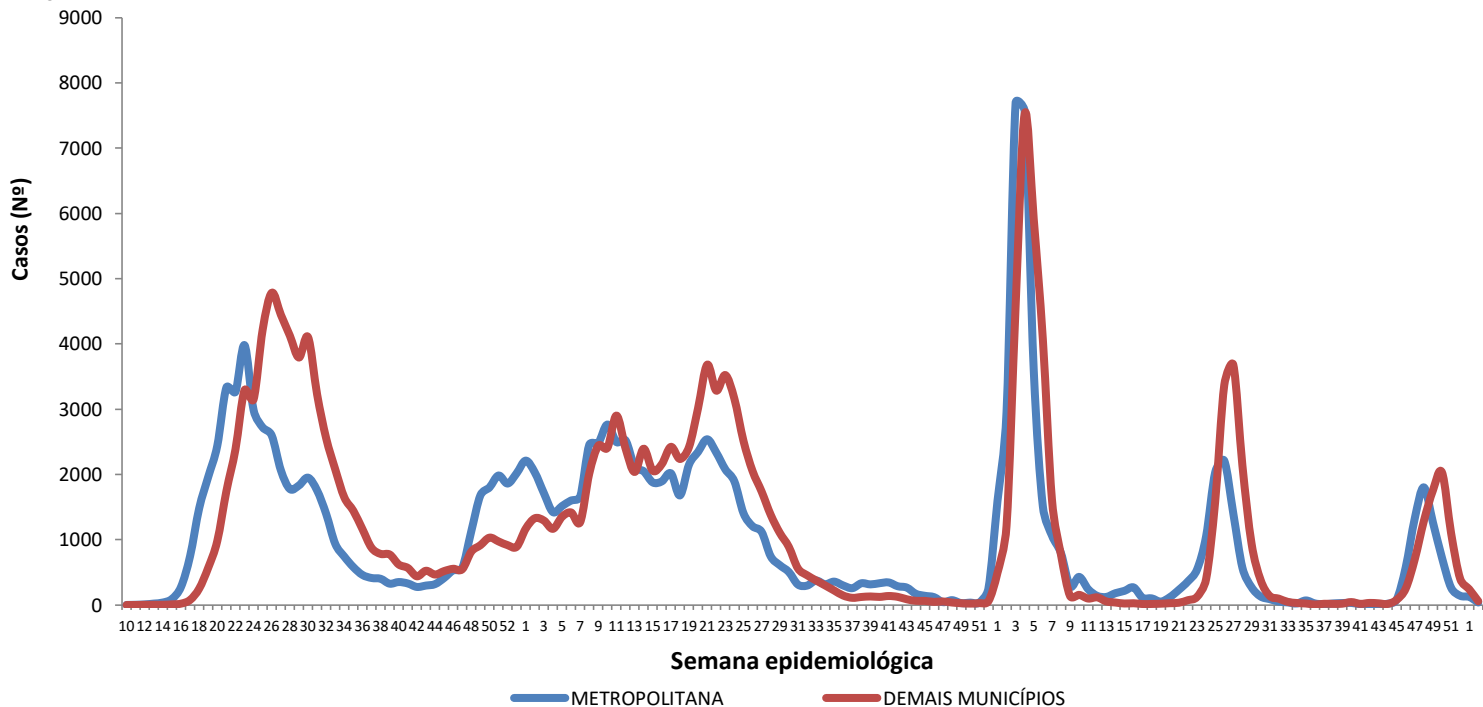

Região Metropolitana de Maceió – Barra de Santo Antônio, Barra de São Miguel, Coqueiro Seco, Maceió, Marechal Deodoro, Messias, Murici, Paripueira, Pilar, Rio Largo, Santa Luzia do Norte e Satuba.

Fonte: CIEVS/AL dados em 13/01/2023.

DISTRIBUIÇÃO ESPACIAL

**Figura 3** – Taxa de incidência acumulada (por 100.000 hab.) dos casos confirmados da COVID-19, segundo município de residência. Alagoas, 2020 a 2023.

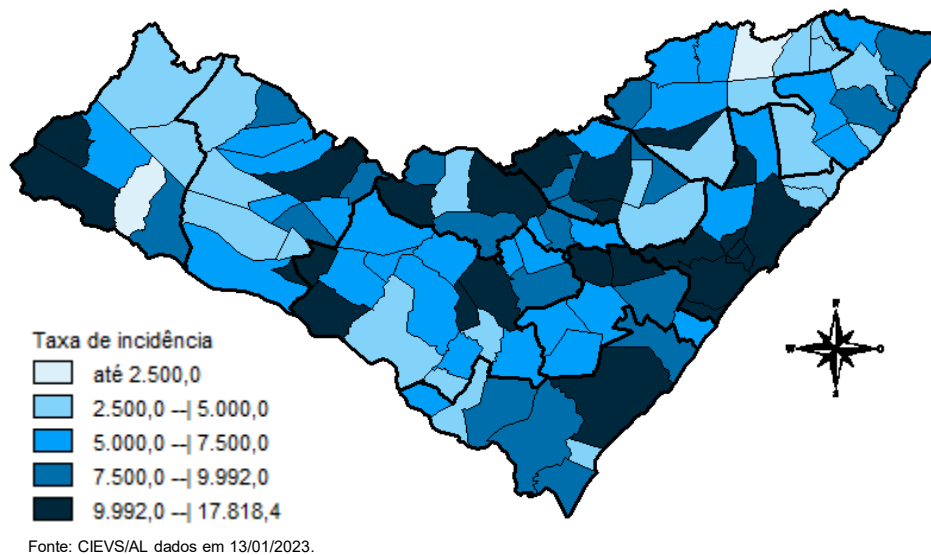

**Figura 4** – Taxa de incidência (por 100.000 hab.) dos casos confirmados da COVID-19, nos últimos 28 dias (11 de dezembro/22 a 07 de janeiro/23), segundo município de residência. Alagoas, 2023.

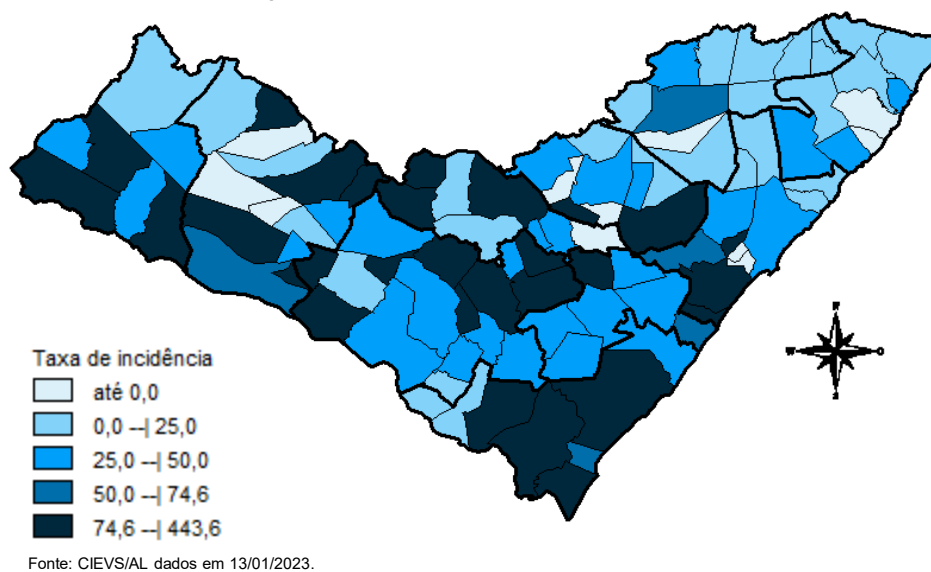

**Figura 5** – Taxa de mortalidade acumulada (por 100.000 hab.) dos casos confirmados da COVID-19, segundo município de residência. Alagoas, 2020 a 2023.

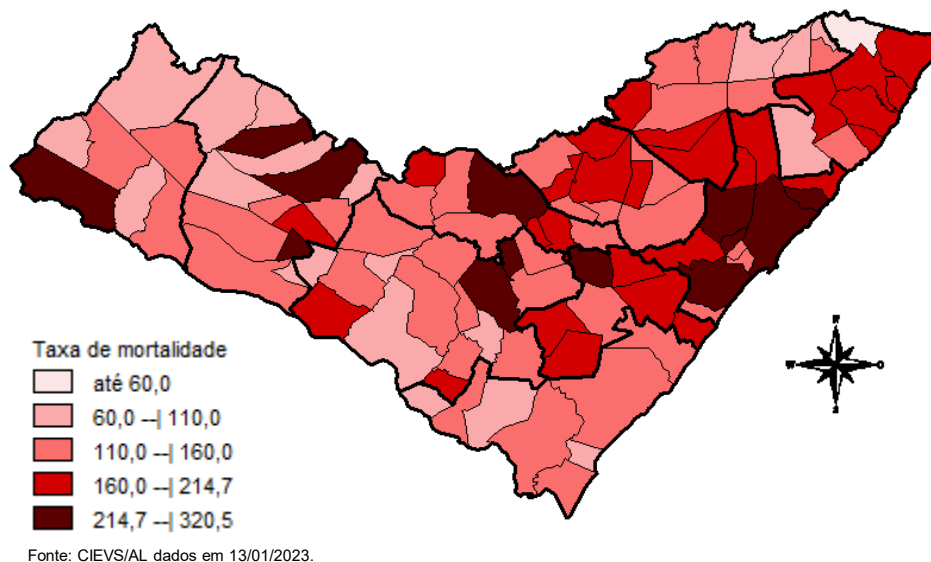

## DISTRIBUIÇÃO ESPACIAL

**Tabela 2** – Frequência de casos e óbitos confirmados de COVID-19, e casos em investigação segundo município de residência. Alagoas, 2020 a 2023.

MUNICÍPIO DE RESIDÊNCIA	CASOS	ÓBITOS	INVESTIGAÇÃO*	MUNICÍPIO DE RESIDÊNCIA	CASOS	ÓBITOS	INVESTIGAÇÃO*
Água Branca	1.114	31	4	Mata Grande	1.039	27	30
Anadia	1.910	39	0	Matriz do Camaragibe	1.767	45	0
Arapiraca	41.750	590	14	Messias	1.958	33	2
Atalaia	2.245	61	1	Minador do Negrão	461	10	2
Barra de Santo Antônio	654	33	0	Monteirópolis	306	16	1
Barra de São Miguel	1.087	11	2	Murici	1.290	55	2
Batalha	1.303	24	2	Novo Lino	392	14	0
Belém	261	8	1	Olho d'Água das Flores	2.066	44	0
Belo Monte	684	11	0	Olho d'Água do Casado	233	8	0
Boca da Mata	2.871	53	2	Olho d'Água Grande	249	9	0
Branquinha	1.200	17	1	Olivença	599	17	2
Cacimbinhas	1.154	13	0	Ouro Branco	988	12	0
Cajueiro	936	36	2	Palestina	582	5	0
Campestre	314	7	0	Palmeira dos Índios	7.606	186	61
Campo Alegre	3.396	87	24	Pão de Açúcar	1.565	34	1
Campo Grande	677	11	0	Pariconha	1.067	11	5
Canapi	715	16	0	Paripueira	590	29	1
Capela	1.493	20	2	Passo de Camaragibe	982	24	0
Carneiros	479	11	1	Paulo Jacinto	593	16	0
Chã Preta	496	12	0	Penedo	5.578	99	2
Coité do Noia	769	23	0	Piaçabuçu	1.546	25	0
Colônia Leopoldina	522	23	0	Pilar	5.240	68	2
Coqueiro Seco	616	9	6	Pindoba	296	4	0
Coruripe	6.078	73	3	Piranhas	1.947	28	5
Craíbas	1.659	35	3	Poço das Trincheiras	729	13	0
Delmiro Gouveia	6.505	151	4	Porto Calvo	1.365	50	1
Dois Riachos	855	9	0	Porto de Pedras	611	15	1
Estrela de Alagoas	801	23	6	Porto Real do Colégio	790	24	2
Feira Grande	1.088	24	0	Quebrangulo	1.520	15	1
Feliz Deserto	227	5	0	Rio Largo	5.277	194	3
Flexeiras	833	21	3	Roteiro	468	14	1
Girau do Ponciano	2.404	53	1	Santa Luzia do Norte	881	11	0
Ibateguara	1.071	23	0	Santana do Ipanema	6.558	113	10
Igaci	2.350	38	2	Santana do Mundaú	935	19	4
Igreja Nova	2.328	24	0	São Brás	517	5	0
Inhapi	845	23	2	São José da Laje	1.480	38	0
Jacaré dos Homens	682	5	0	São José da Tapera	1.606	45	0
Jacuípe	351	4	0	São Luís do Quitunde	1.667	27	0
Japaratinga	737	16	0	São Miguel dos Campos	6.017	112	1
Jaramataia	324	4	1	São Miguel dos Milagres	386	16	1
Jequiá da Praia	877	13	0	São Sebastião	2.254	42	0
Joaquim Gomes	983	27	1	Satuba	1.762	45	2
Jundiá	198	5	0	Senador Rui Palmeira	455	13	1
Junqueiro	1.314	53	0	Tanque d'Arca	523	13	0
Lagoa da Canoa	2.246	26	3	Taquarana	1.177	31	2
Limoeiro de Anadia	2.291	36	0	Teotônio Vilela	3.285	75	11
Maceió	131.202	3.206	481	Traipu	878	30	4
Major Isidoro	1.310	25	1	União Dos Palmares	4.130	105	14
Mar Vermelho	333	4	0	Viçosa	2.730	43	1
Maragogi	2.713	54	0	<b>Total</b>	<b>336.292</b>	<b>7.224</b>	<b>776</b>
Maravilha	509	21	4				
Marechal Deodoro	8.791	132	23				
Maribondo	800	18	0				

Fonte: CIEVS/AL dados em 13/01/2023.

\* Casos notificados nos últimos 20 dias que estão aguardando encerramento com a classificação final nos sistemas de notificação (e-SUS e SIVEP) por parte dos estabelecimentos notificantes e/ou respectivos municípios.

TAXA DE INCIDÊNCIA

Gráfico 13 – Taxa de incidência (por 100.000 hab.) da COVID-19, segundo município de residência. Alagoas, 2020 a 2023.

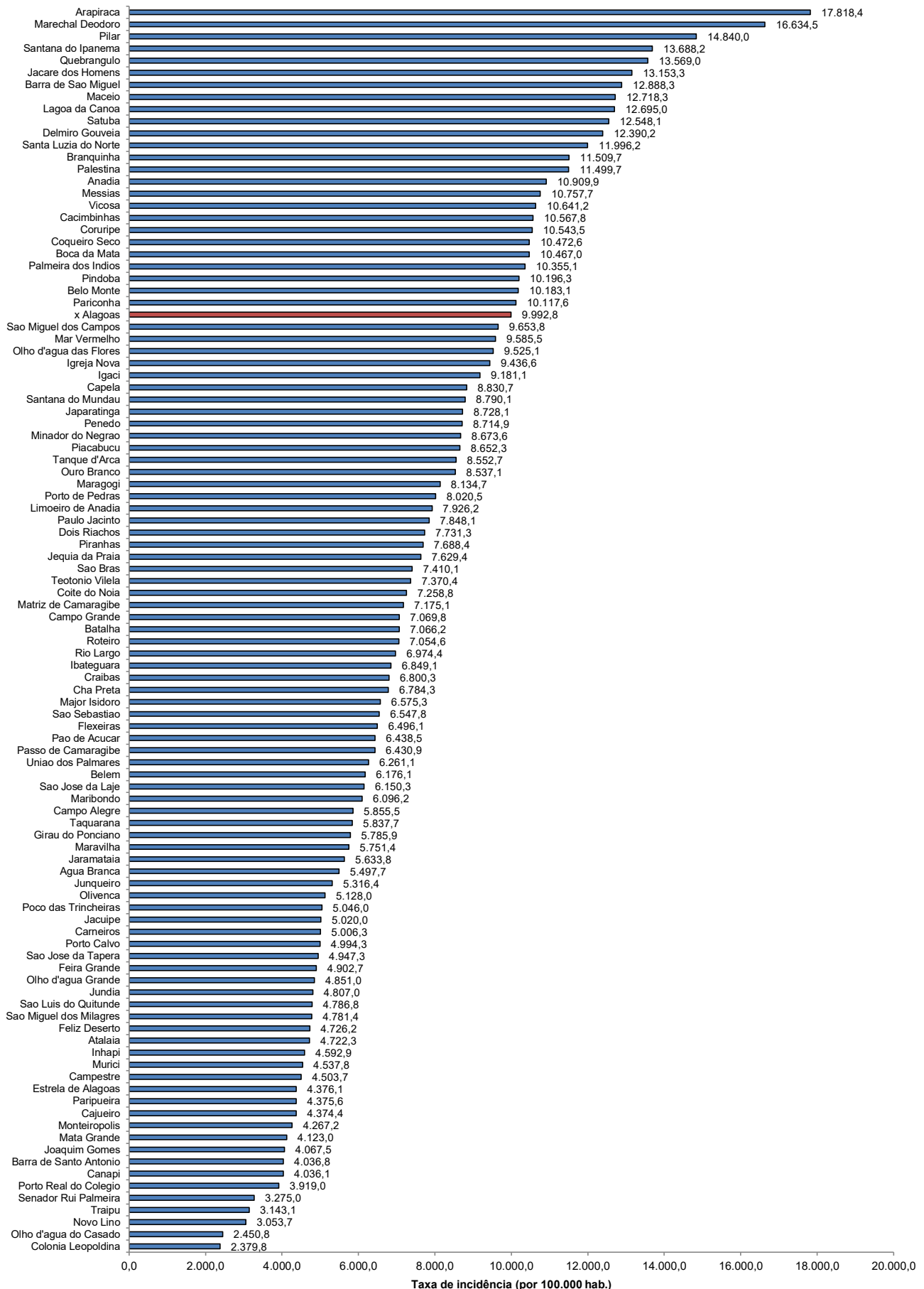

Fonte: CIEVSI/AL dados em 13/01/2023. Estimativa TCU/IBGE 2021

TAXA DE INCIDÊNCIA

**Gráfico 14** – Taxa de incidência (por 100.000 hab.) da COVID-19, nos últimos 28 dias (10 de dezembro/22 a 06 de janeiro/23), segundo município de residência. Alagoas, 2023.

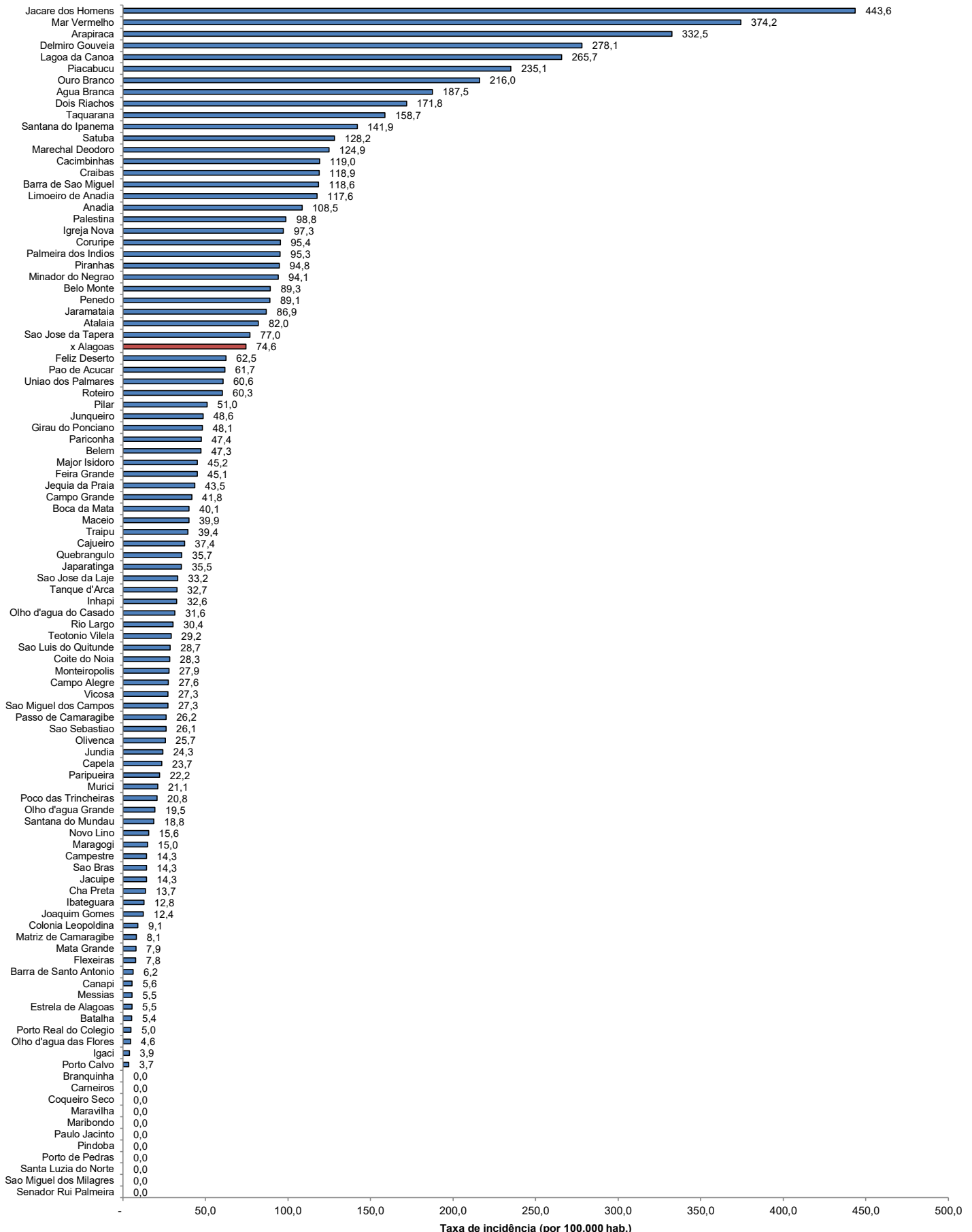

Fonte: CIEVS/AL dados em 13/01/2023. Estimativa TCU/IBGE 2021